

---

# スノースロワー

---

## 11-18H15T

---

### 部 品 表

---

製造番号

644□□□□

**ヤナセ**

## 部品表の利用方法について

### 構成

この部品表は本体、エンジンの二部で構成されています。

### 摘要

摘要欄には一般規格、名称などを記載しています。

### 発注単位

発注単位欄に記載されている数字は、ご注文いただく際の単位数量を示しております。ここに示された数量を一単位として袋又は箱に入っておりますので、単位数量の倍数にてご注文下さるようお願い致します。

### 標準工数

標準工数欄に記載されている数字は、部品交換時の標準的な工数（時間）です。@は1部品もしくは1セットでの標準工数です。

### エンジン

図解で枠に囲まれている場合はアッセンブリー部品です。また、個々の部品が必要であれば見出し番号の付されている物に限り供給可能です。

- \* 部品は807887 ガasket・セットに含まれます。
- 部品は121 キャブレタ・キットに含まれます。
- △ 部品は80791 バルブ オーバーホール・キットに含まれます。
- ◇ 部品は807600 ブリーザ ガasket・セットに含まれます。

部品番号は改良のため、変更することがあります。部品価格表で部品番号変更の有無をご確認願います。

(例)

Part No.	List Price	Description	Dispo. Code
93440	130	Use94712	C

(この場合93440の部品番号は94712に変更されたことを示します。もし93440の在庫があれば、これを優先して使用し、在庫がない場合94712を使用します。)

## **PARTS LIST FOR THE YANASE SNOW-THROWER**

### **TIPS FOR USING THIS PARTS LIST**

#### **1. STRUCTURE**

This Parts List has two sections: Body Parts and Engine Parts.

#### **2. NOTES**

General standards, name, etc. are described in this column.

#### **3. ORDER-UNIT**

The number listed here indicates the number of individual parts prepackaged together. Because of the prepackaging, parts must be ordered in multiples of this number. For example, if the number indicated is 5, but you want to order 7 units, then you are requested to order 2 sets of 5 parts or 10 parts.

#### **4. STANDARD PROCESSING TIME**

This number indicates the amount of time required for parts to be replaced.

#### **5. ENGINE**

If the figure is surrounded by a frame, assembly is required. Only parts given an index number can be individually ordered. Other parts may be ordered only as parts of sets and kits. Therefore, parts marked with:

✱ are included in the Gasket Set #807887;

● are included in the Carburetor Kit #121;

△ are included in the Valve Overhaul Kit #807910;

⊕ are included in the Breather-Gasket Set #807688.

Notice: Parts numbers may be changed without notice. Please confirm all parts numbers when placing orders. Some number changes will be indicated within the parts list as follows:

<u>Part No.</u>	<u>List Price</u>	<u>Description</u>	<u>Dispo.Code</u>
93440	130	Use 94712	C

Here, the part number has been changed from 93440 to 94712. Parts listed as 93440 will be available as long as supplies last. Parts listed under 94712 will then be supplied.

**11-18HST**

**1996**

**Parts List**

---

# 本 体

## Body Parts

644□□□□

エンジン・フレーム部 .....	2～5
Engine & Frame	
コントロール部 .....	6～11
Levers & Links	
オーガミッション部 .....	12～13
Auger Mission	
オーガ・ブロワ部 .....	14～17
Auger & Blower	
シュート部 .....	18～19
Chute	
走行変速部 .....	20～23
Transmission	
油圧部 .....	24～27
Hydraulic System	
カバー・走行フレーム部 .....	28～31
Frame-driving & Covers	
電装部 .....	32～35
Electrical Equipment	
ステッカ部 .....	36～37
Stickers	

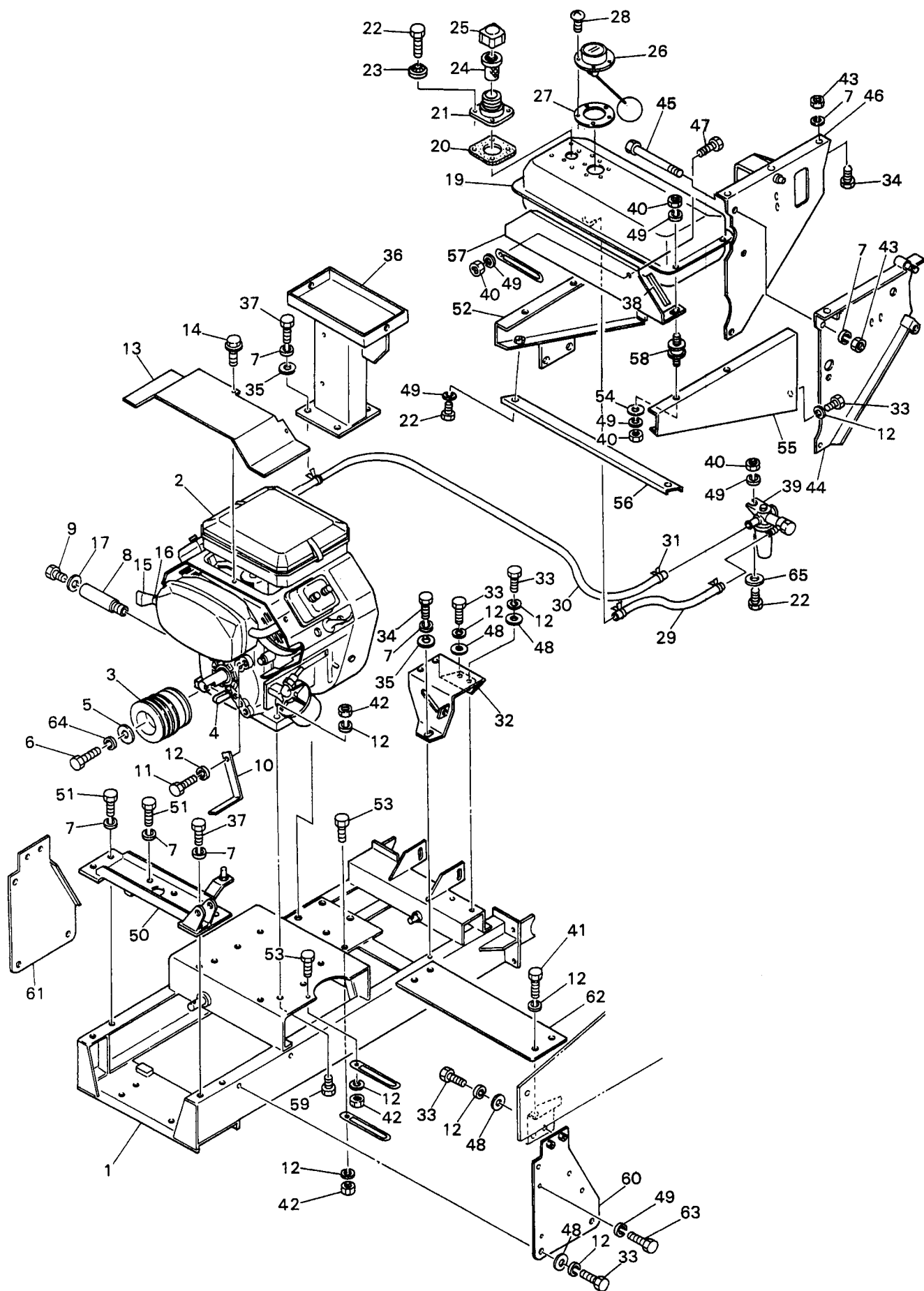

# エンジン・フレーム部 644

見出No.	部 品 番 号	部 品 名 称	摘 要	個数	発注単位	標準工数
1	061-1110	メインフレーム	モデル350447(18HP)  1/4×1/4×62	1		4.0
2	064-7101	B&Sエンジン		1		
3	061-7110	エンジンプーリ		1		
4	941-2394	平行キー (両角)		1		
5	009-0480	エンドプレート		1		
6	801-1252	六角ボルト (ユニファイ細目ネジ 24山/インチ)	3/8-24UNF×20 M10	1	5 5	0.2
7	926-1208	バネ座金		17		
8	058-7120	ドレンチューブ		1		
9	009-0971	ドレンチューブキャップ		1		
10	061-7120	ベルト押え		2		
11	801-1257	六角ボルト (ユニファイ細目ネジ 24山/インチ)	5/16-24UNF×20 M8	2	5 5  5	
12	926-1206	バネ座金		26		
13	061-7130	エンジンカバー		1		
14	913-3207	フランジ付六角ボルト		1		
15		マフラデフレクタ		1		
16		六角ボルト	エンジン部品 WF12 見出No.19~28含む	2		1.8
17	812-1012	シールワッシャ		1		
18	061-7152	燃料タンク組立品		1		
19	061-7152-1	燃料タンク		1		
20	255-2440	ゴムパッキン		1		
21	255-2420	給油口	M6×16 WF6	1	5 5	
22	901-2016	六角ボルト		7		
23	812-1006	シールワッシャ		4		
24	061-7152-3	ストレーナ		1		
25	255-2450	燃料タンクキャップ		1		
26	061-7152-4	燃料ゲージ	M4×12 430ℓ 950ℓ	1	5	0.2
27	061-7152-5	ゴムパッキン (燃料ゲージ)		1		
28	908-1214	十字穴付丸小ネジ		5		
29	061-7170-1	燃料ホース (タンク→フィルタ)		1		
30	061-7171-2	燃料ホース (フィルタ→エンジン)		1		
31	836-1012	ホースバンド	12  M8×20(8T) M10×20(8T) M10	4	5 5	
32	061-1140	パッケージブラケット		1		
33	902-4033	小形六角ボルト		14		
34	902-4052	小形六角ボルト		5		
35	929-2206	平座金		5		
36	061-1220	バッテリー台	M10×30(8T)   M6	1	5 5	
37	902-4054	小形六角ボルト		5		
38	061-3760	エッジング (タンクカバー用)		1		
39	028-1910	ガソリンフィルタ		1		
40	916-1204	六角ナット		10		
41	902-4032	小形六角ボルト	M8×16(8T) M8 M10  M10×135	4	5 5 5 5	
42	916-5205	小形六角ナット		6		
43	916-5206	小形六角ナット		6		
44	061-3023	操作盤マウント (左)		1		
45	053-3840	小形六角ボルト		2		
46	061-3012	操作盤マウント (右)	M6×12 M8 M6	1	5 5	
47	901-2015	六角ボルト		1		
48	929-2205	平座金		10		
49	926-1204	バネ座金		16		
50	061-1271	上フレーム		1		

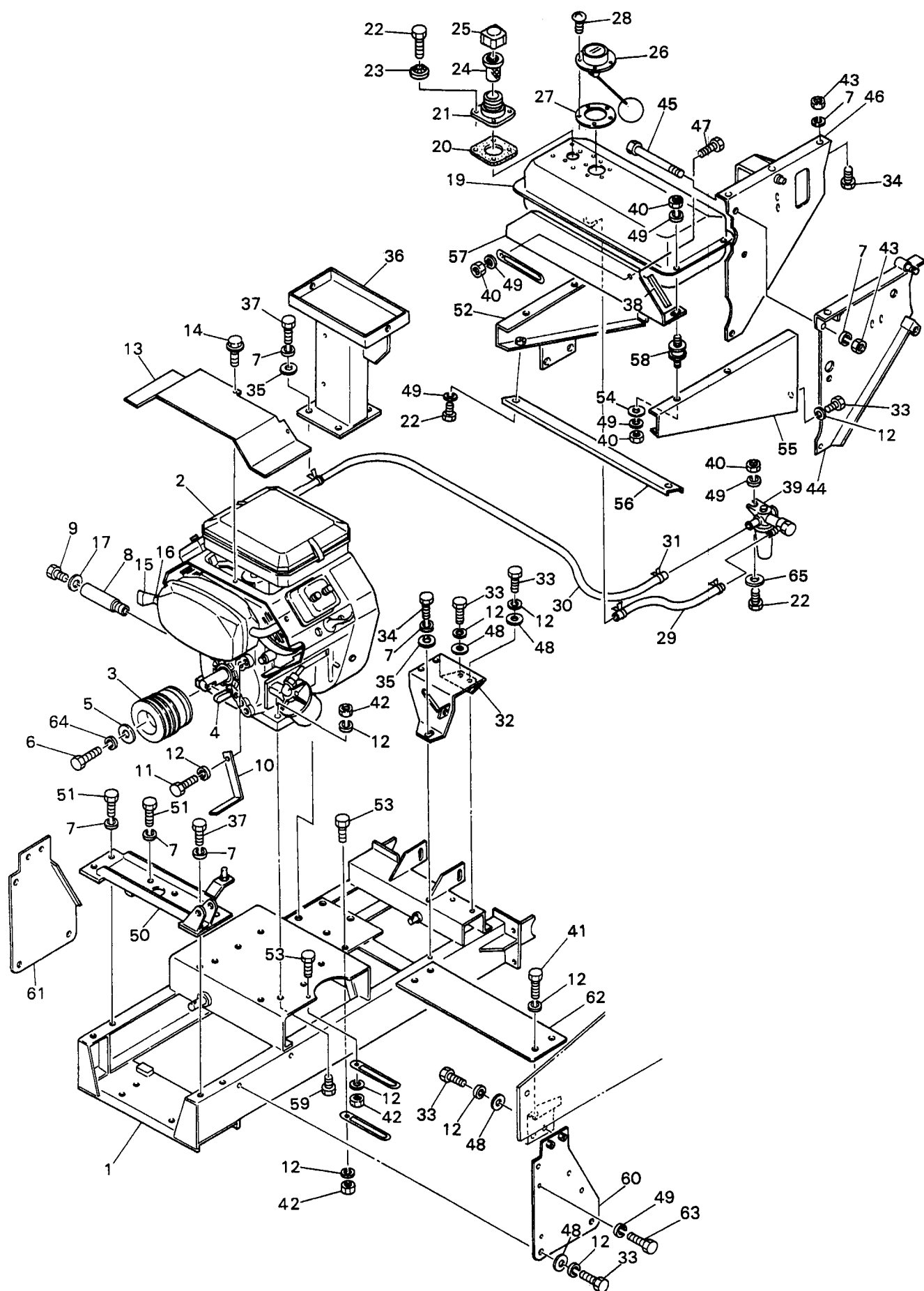

# エンジン・フレーム部 644

見出No.	部 品 番 号	部 品 名 称	摘 要	個数	発注単位	標準工数
51	902-4053	小形六角ボルト	M10×25(8T)	5	5	
52	061-3710	タンク台 (右)		1		
53	902-2032	小形六角ボルト	M8×16	2	5	
54	929-4204	平座金 (大径)	M6	4	5	
55	061-3720	タンク台 (左)		1		
56	061-3730	タンク台ステー		1		
57	061-3750	タンクカバー		1		
58	050-2290	防振ゴム		4		
59	902-4038	小形六角ボルト	M8×45(8T)	4	5	
60	061-8231	支柱 (左)		1		
61	061-8241	支柱 (右)		1		
62	061-7140	ベルトカバー		1		
63	901-4016	六角ボルト	M6×16(8T)	4	5	
64	926-1207	バネ座金	3/8	1	5	
65	929-2204	平座金	M6	1		

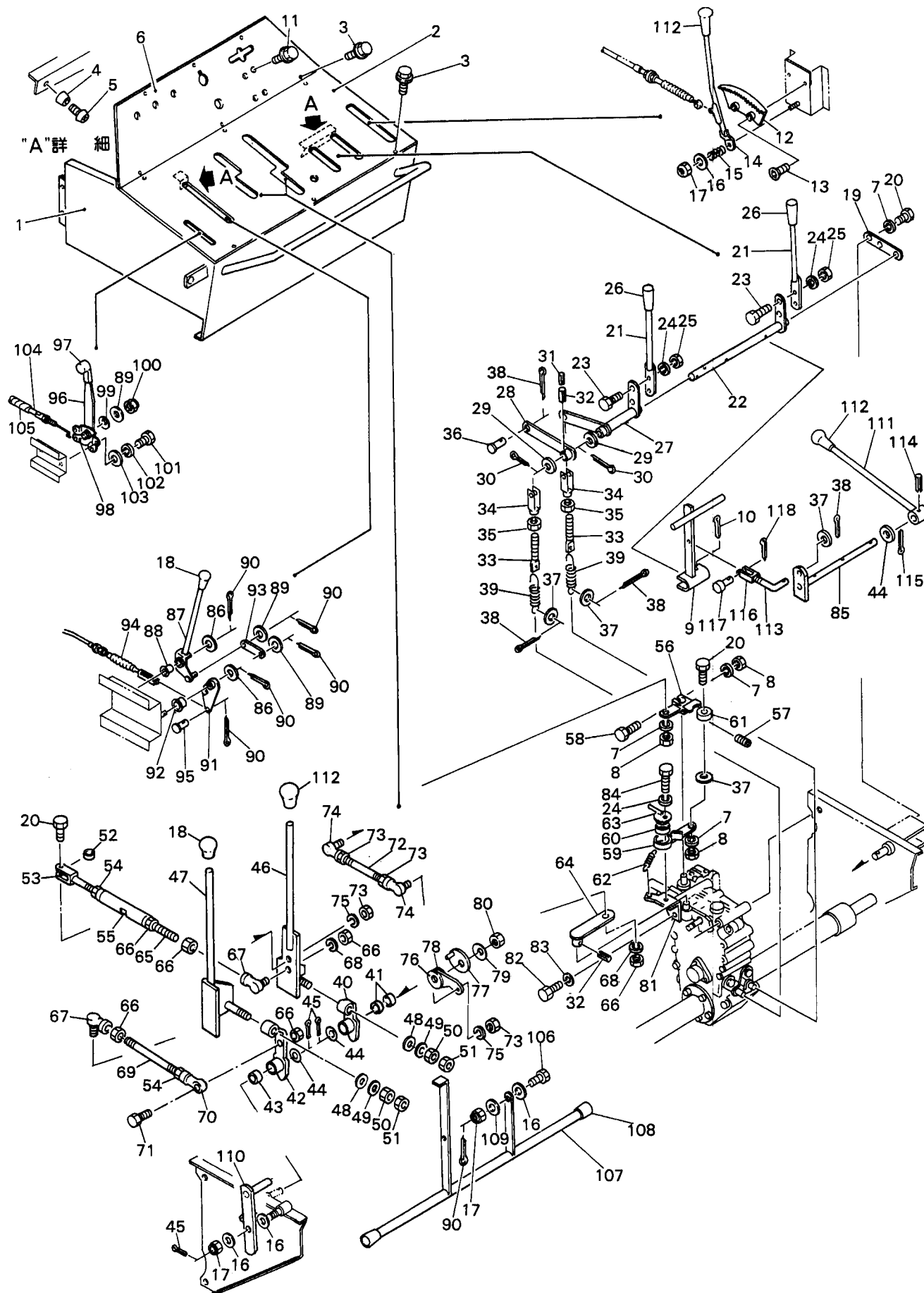

見出No.	部 品 番 号	部 品 名 称	摘 要	個数	発注単位	標準工数
1	061-3103	操作盤		1		1.0
2	061-3122	操作盤パネル1		1		0.7
3	913-3608	フランジ付六角ボルト (黒)	2-M6×16(7T)	12	5	
4	058-3110	ゴム足		4		
5	908-1214	十字穴付なべ小ネジ	M4×12	4	5	
6	061-3150	操作パネル		1		0.5
7	926-1204	バネ座金	M6	3	5	
8	916-1204	六角ナット	M6	3	5	
9	061-3880	駐車ブレーキアーム		1		
10	930-0243	割ピン	4×40	1	10	
11	913-3307	フランジ付六角ボルト (黒)	2-M6×12	4	5	
12	050-4131	セクター		1		0.2
13	803-0227	六角穴付サラ小ネジ	M8×20	2	5	
14	061-3160	シュート上下レバー		1		0.3
15	706-1210	スプリング		1		
16	929-2206	平座金	M10	5		
17	806-7204	小形六角Uナット	M10	4	5	
18	822-2305	握り (球形) (赤)	12	2		0.1
19	061-3040	サイドクラッチステー		1		
20	901-4017	六角ボルト	M6×20(8T)	4	5	
21	061-3220	サイドクラッチレバー		2		0.3
22	061-3230	サイドクラッチレバー軸		1		0.7
23	902-2033	小形六角ボルト	M8×20	4	5	
24	926-1206	バネ座金	M8	5	5	
25	916-5205	小形六角ナット	M8	4	5	
26	822-1302	握り (棒形)	12	2		0.1
27	061-3240	サイドクラッチアーム (右)		1		0.7
28	061-3250	サイドクラッチアーム (左)		1		0.7
29	929-2209	平座金	M16	2		
30	930-0241	割ピン	4×32	2	10	
31	931-1117	スプリングピン	3×25	1	5	
32	931-1132	スプリングピン	5×25	2	5	
33	061-3271	ロッド (サイドクラッチ)		2		
34	061-3280	クレビス		2		0.3
35	916-6205	小形六角ナット (3種)	M8	2	5	
36	824-1209	頭付ピン	6×20	2	5	
37	929-2204	平座金	M6	4		
38	930-0208	割ピン	2×16	5	10	
39	705-5255	スプリング		2		
40	069-3310	レバーポスト (変速)		1		
41	828-1260	ブッシュ (バックメタル)	12×14×12	2		
42	069-3320	レバーポスト (走行)		1		
43	828-1206	ブッシュ (バックメタル)	12×14×20	1		
44	929-2207	平座金	M12	4	5	
45	930-0228	割ピン	3.2×20	3	10	
46	069-3290	変速レバー		1		
47	069-3210	走行クラッチレバー		1		
48	927-3108	さらばね	L-10	2		
49	929-2206	平座金	M10	2		
50	916-5206	小形六角ナット	M10	2	5	

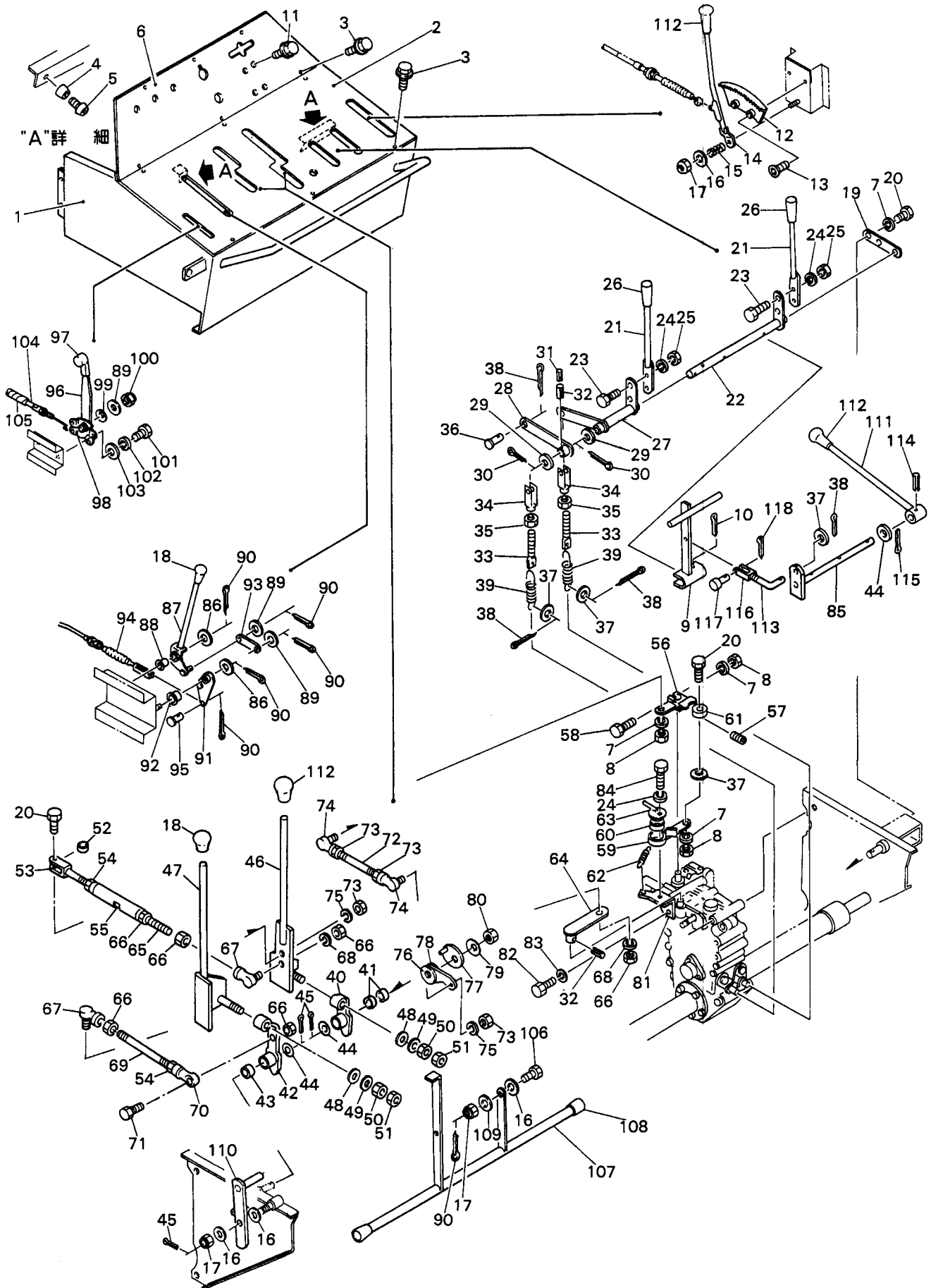

見出No.	部 品 番 号	部 品 名 称	摘 要	個数	発注単位	標準工数
51	916-6206	小形六角ナット (3種)	M10	2	5	
52	058-3430	カラー		1		
53	061-3390	ロッド2 (主変速)		1		
54	916-5205L	小形六角ナット (左ネジ)	M8L	2	5	
55	040-1660	ターンバックル		1		
56	061-3330	主変速アーム (ミッション)		1		
57	910-3120	六角穴付止ネジ (トガリ先)	M8×16	1	5	
58	901-4019	六角ボルト	M6×30(8T)	1	5	
59	061-3340	中立調整アーム		1		
60	828-1297	ブッシュ (バックメタル)	30×34×12	1		
61	938-1367	ボールベアリング	626ZZ	1		
62	705-3225	スプリング		1		
63	061-3350	中立調整軸		1		
64	061-3361	副変速アーム		1		
65	061-3381	変速ロッド		1		
66	916-5205	小形六角ナット	M8	6	5	
67	835-2555	ロッドエンド (L形)	M8×1.25	2		
68	926-1206	バネ座金	M8	2	5	
69	061-3411	副変速ロッド		1		
70	835-1455L	ロッドエンド(アイ形メネジ)(左ネジ)	8-M8L×1.25	1		
71	902-2034	小形六角ボルト	M8×25	1	5	
72	061-3430	レバー調整ロッド		1		
73	916-1204	六角ナット	M6	4	5	
74	835-2554	ロッドエンド (L形)	M6×1	2		
75	926-1204	バネ座金	M6	2	5	
76	061-3441B	摩擦板		2		
77	061-3650	フリクションプレート		1		
78	061-3441	レバー調整アーム		1		
79	005-4540	サラバネ座金		2	5	
80	806-3205	ナイロンナット	M12	1	5	
81	061-3461	中立調整ブラケット		1		
82	902-4572	小形六角ボルト	M12(P1.5)×25(8T)	2	5	
83	926-1209	バネ座金	M12	2	5	
84	902-4035	小形六角ボルト	M8×30(8T)	1	5	
85	061-3860	支点軸 (駐車ブレーキ)		1		
86	929-2207	平座金	M12	2		
87	061-3480	オーガクラッチレバー		1		0.3
88	828-2192	フランジブッシュ	12×14(20×1)×21	1		
89	929-2205	平座金	M8	3	5	
90	930-0228	割ピン	3.2×20	7	10	
91	053-3330L	トグルリンクアーム (左) オーガ用		1		
92	828-2112	フランジブッシュ	12×14(20×1)×16	1		
93	053-3340	リンクプレート		1		
94	061-3500	オーガクラッチワイヤ		1		0.5
95	824-1295	頭付ピン	8×18	1	5	
96	061-3510	スロットルレバー		1		0.3
97	822-6301	握り (呼鳴)		1		
98	061-3520	スロットルレバーブラケット		1		
99	927-3106	さらばね	L-8	1	5	
100	806-8203	小形六角ナイロンナット	M8	1	5	

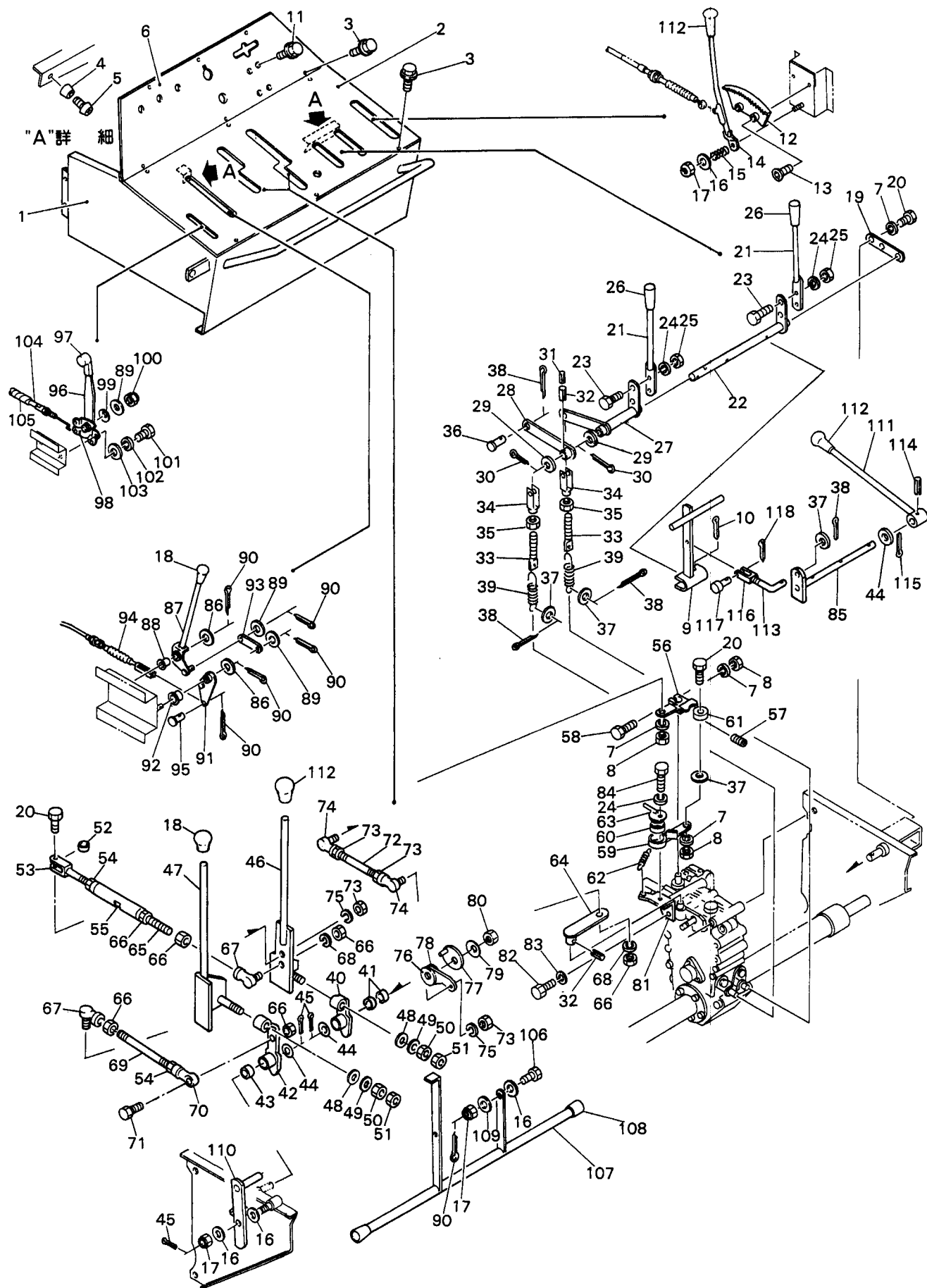

見出No.	部 品 番 号	部 品 名 称	摘 要	個数	発注単位	標準工数
101	901-2004	六角ボルト	M5×16	2	5	0.3
102	926-1203	バネ座金	M5	2	5	
103	929-2203	平座金	M5	2		
104	061-3550	スロットルワイヤ		1		
105	061-9530	スパイラルチューブ		1		
106	061-3030	小形六角ボルト	M10×35	2	5	0.3
107	601-3050	セーフティクラッチバー		1		
108	711-1101	パイプキャップ	15A	2		
109	050-4831	スラストワッシャ(セーフティクラッチ)		2		
110	061-3060	セーフティクラッチアーム		1		
111	061-3071	駐車ブレーキレバー		1		0.2
112	822-2302	握り(球形)(黒)	12	3		
113	061-3870	駐車ブレーキ連結ロッド		1		
114	931-1124	スプリングピン	4×25	1	5	
115	930-0239	割ピン	4×25	2	10	
116	255-2230	クレビス		1		
117	824-2209	頭付ピン	6×20	1	5	
118	930-0208	割ピン	2×16	1	10	

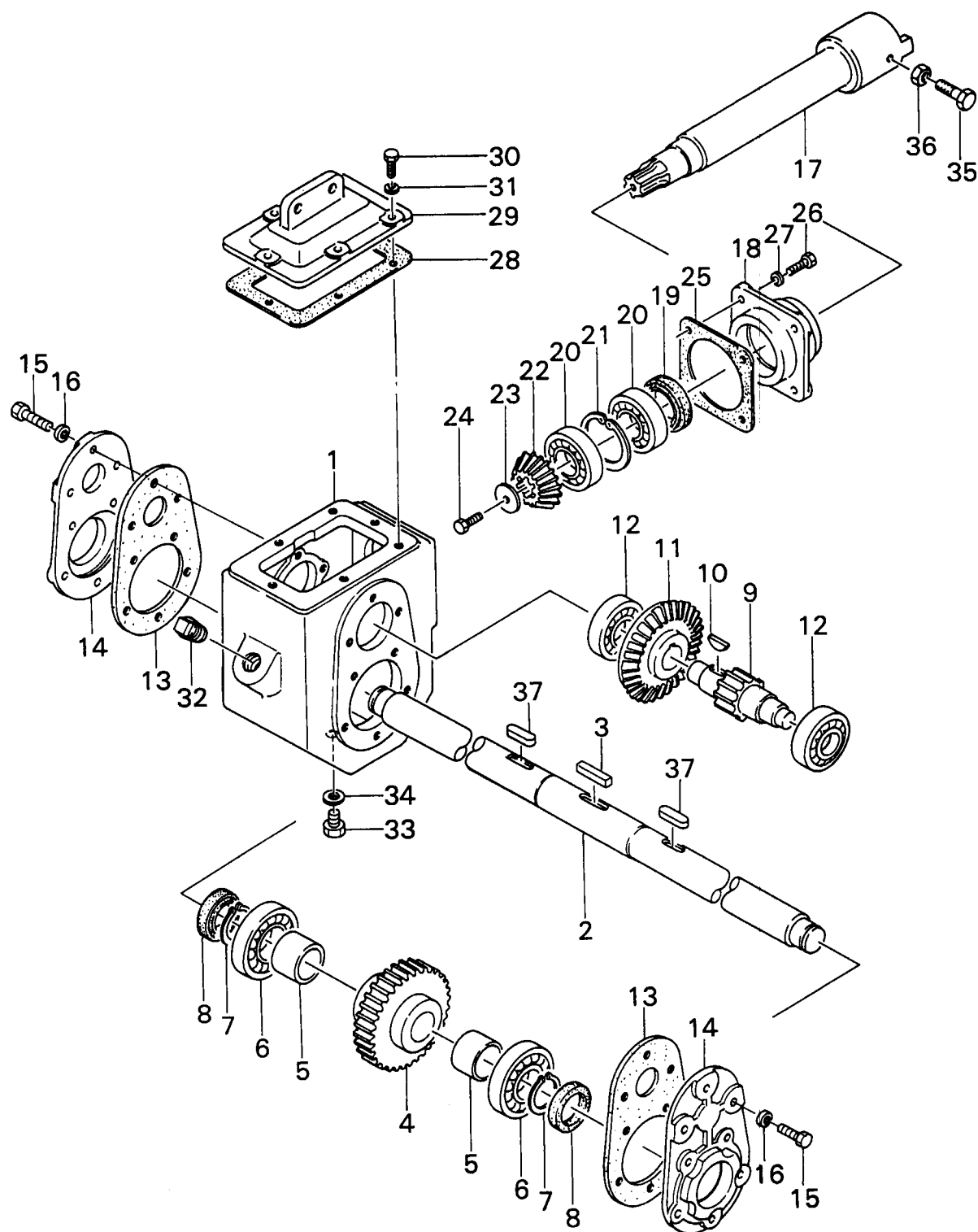

# オーガミッション部 644

見出No.	部 品 番 号	部 品 名 称	摘 要	個数	発注単位	標準工数
1	064-5500	オーガミッション組立品	No.1~37含む	1		1.5
2	064-5310	ミッションケース		1		
3	064-5130	オーガ軸		1		
4	941-1319	平行キー (両角)	7×7×40	1		
5	702-1406	オーガ軸ギヤ	32Z	1		
6	065-5370	スパーサ		2		3.0
7	938-1126	ボールベアリング	6206	2	5	
8	936-1030	C形止メ輪	S-30	2		
9	811-2126	オイルシール	TC305011	2		
10	702-1401	ピニオンギヤ	11Z	1		
11	942-1272	半月キー	7×22	1		
12	702-2210	大ベベルギヤ	26Z	1		
13	938-1124	ボールベアリング	6204	2		
14	016-6530	パッキン (ケース横蓋)		2		
15	016-6521	ケース横蓋		2		
16	902-2034	小形六角ボルト	M8×25	16	5	3.0
17	926-1206	バネ座金	M8	16	5	
18	064-5430	オーガ駆動軸		1		
19	016-6550	ピニオンメタル蓋		1		
20	811-2122	オイルシール	TC28458	1		
21	983-1125	ボールベアリング	6205	2		
22	936-2052	C形止メ輪	R-52	1	5	
23	702-2309	小ベベルギヤ	14Z	1		
24	016-9720	座金		1		
25	902-2032	小形六角ボルト	M8×16	1	5	
26	016-9700	パッキン (ピニオンメタル蓋)		1		
27	902-2034	小形六角ボルト	M8×25	4	5	
28	926-1206	バネ座金	M8	4	5	
29	064-6610	パッキン (ケース上蓋)		1		
30	064-5610	ケース上蓋		1		
31	901-4017	六角ボルト	M6×20(8T)	6	5	
32	926-1204	バネ座金	M6	6	5	
33	952-1203	四角頭プラグ	PT3/8	1		
34	902-2031	小形六角ボルト	M8×12	1	5	
35	812-1008	シールワッシャ	WF8	1	5	
36	902-4053	小形六角ボルト	M10×25(8T)	1	5	
37	916-5206	小形六角ナット	M10	1	5	
38	941-1114	平行キー (両丸)	7×7×22	2		

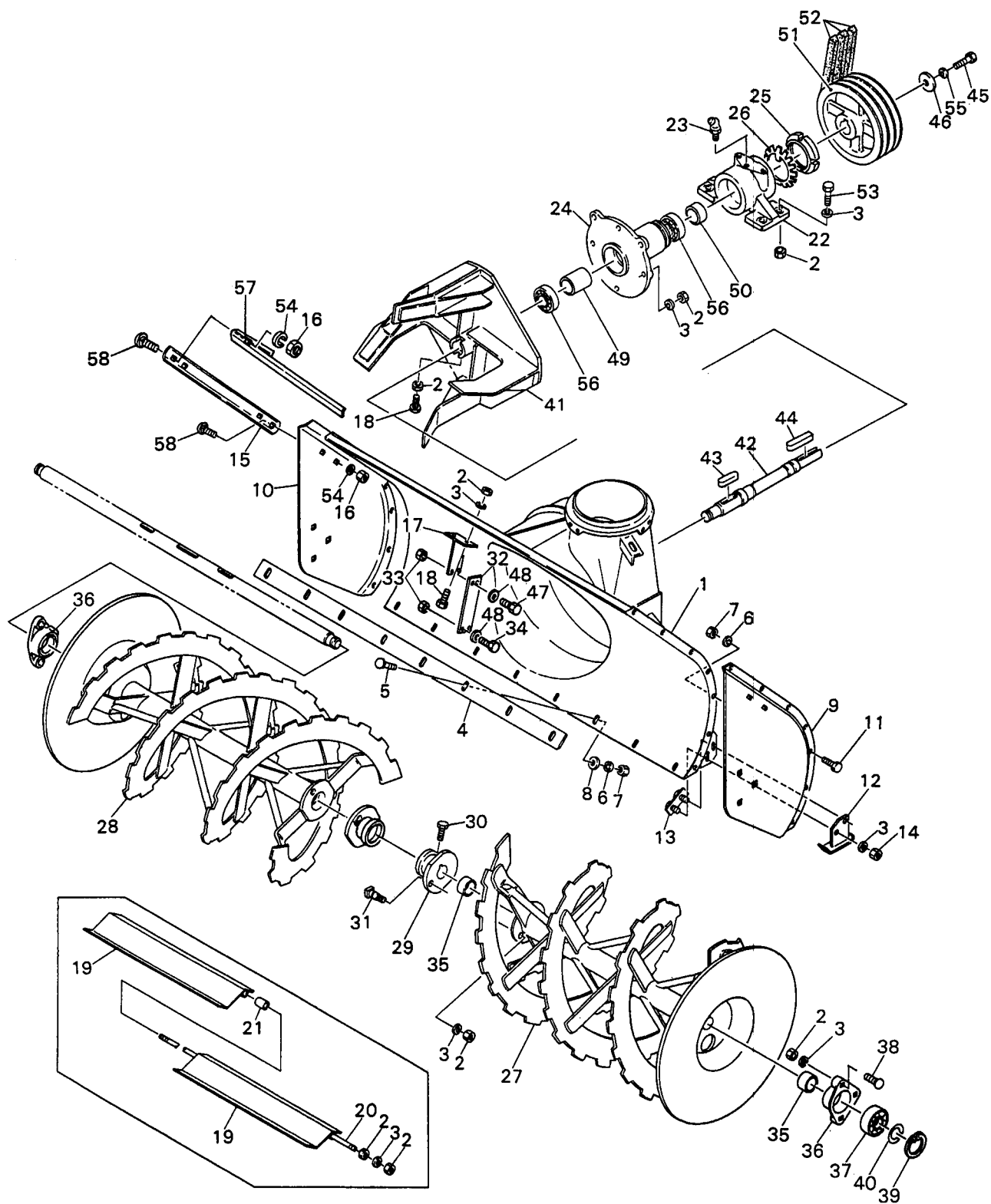

# オーガ・ブロワ部 644

見出No.	部 品 番 号	部 品 名 称	摘 要	個数	発注単位	標準工数
1	064-4110	オーガケース		1		2.0
2	916-5206	小形六角ナット	M10	29	5	
3	926-1208	バネ座金	M10	30	5	
4	050-5360	ブレード		1		0.6
5	906-1424	角根丸頭ボルト	M8×25 (8T)	8	5	
6	926-1206	バネ座金	M8	22	5	
7	916-5205	小形六角ナット	M8	22	5	
8	016-9510	座金 (ブレード用)		8		
9	061-4211L	オーガケース側板 (左)		1		0.9
10	061-4211R	オーガケース側板 (右)		1		0.9
11	902-2032	小形六角ボルト	M8×16	14	5	
12	050-5321	ソリ		2		0.1
13	050-5340	固定ボルト (ソリ用)		2		
14	916-5256	小形六角ナット	M10 (P1.25)	4	5	
15	028-5410	サイドマーカ		2		
16	916-5206	小形六角ナット	M10	4	5	
17	064-5410	オーガミッション受		1		0.2
18	902-4053	小形六角ボルト	M10×25 (8T)	3	5	
19	063-4230	飛散防止板	特注品	2		
20	063-4240	軸 (飛散防止板用)	特注品	1		
21	040-1730	カラー	特注品	1		2.0
22	061-4511	ブロワメタル軸受		1		
23	953-2202	グリースニップル	B-PT1/8	1		
24	061-4520	ブロワメタル		1		2.0
25	954-0015	ベアリング用ナット	AN15	1		
26	955-0115	ベアリング用ワッシャ	AW15	1	5	
27	064-5110L	オーガ (左)		1		0.4
28	064-5110R	オーガ (右)		1		0.4
29	065-5120	オーガボス		2		1.0
30	902-4032	小形六角ボルト	M8×16 (8T)	4	5	
31	709-2111	シャーボルト	M10×25	2	50	0.1
32	064-5420	プレート		1		
33	806-7254	小形六角Uナット	M10 (P1.25)	4	5	
34	902-4554	小形六角ボルト	M10(P1.25)×30(8T)	2	5	
35	828-1123	ブッシュ	30×34×30	4		0.9
36	061-5170	オーガメタル		2		0.7
37	938-1725	ボールベアリング	6205LLU	2		0.7
38	906-3239	角根丸頭ボルト	M10×30	6	5	
39	936-2052	C形止メ輪	R-52	2	5	
40	016-0100	軸用サークリップ	25	2		
41	058-5210	ブロワ		1		1.5
42	061-5220	ブロワ軸		1		3.5
43	941-1120	平行キー (両丸)	7×7×45	1		1.5
44	941-1221	平行キー (片丸)	7×7×50	1		1.5
45	902-4052L	小形六角ボルト (左ネジ)	M10L×20 (8T)	1	5	
46	009-0480	エンドプレート		1		
47	902-4553	小形六角ボルト	M10(P1.25)×25(8T)	2	5	
48	929-2206	平座金	M10	4		
49	061-5440	スペーサ30×84		1		
50	061-5450	スペーサ30×14.5		1		

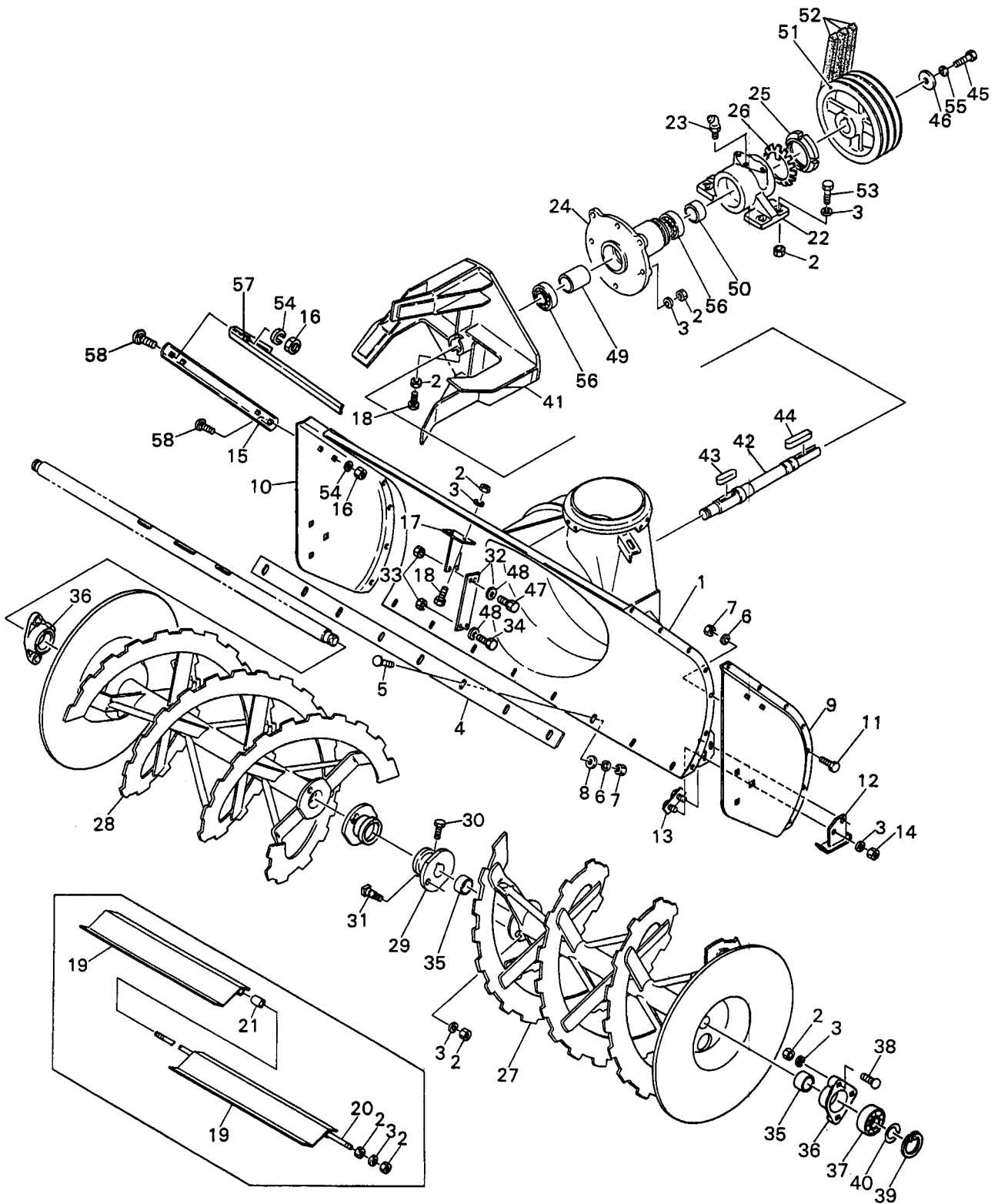

# オーガ・ブロワ部 644

見出No.	部 品 番 号	部 品 名 称	摘 要	個数	発注単位	標準工数
51	704-8221	Vプーリ	10B-3	1		1.5
52	831-3343	Vベルト	LB-43	3		0.5
53	902-4056	小形六角ボルト	M10×40 (8T)	4	5	
54	926-1208	バネ座金	M10	4	5	
55	926-1208L	バネ座金 (左ネジ用)	M10L	1	5	
56	938-1726	ボールベアリング	6206LLU	2		3.5
57	028-5420	フロントガード		1		
58	906-1238	角根丸頭ボルト	M10×25	8	5	

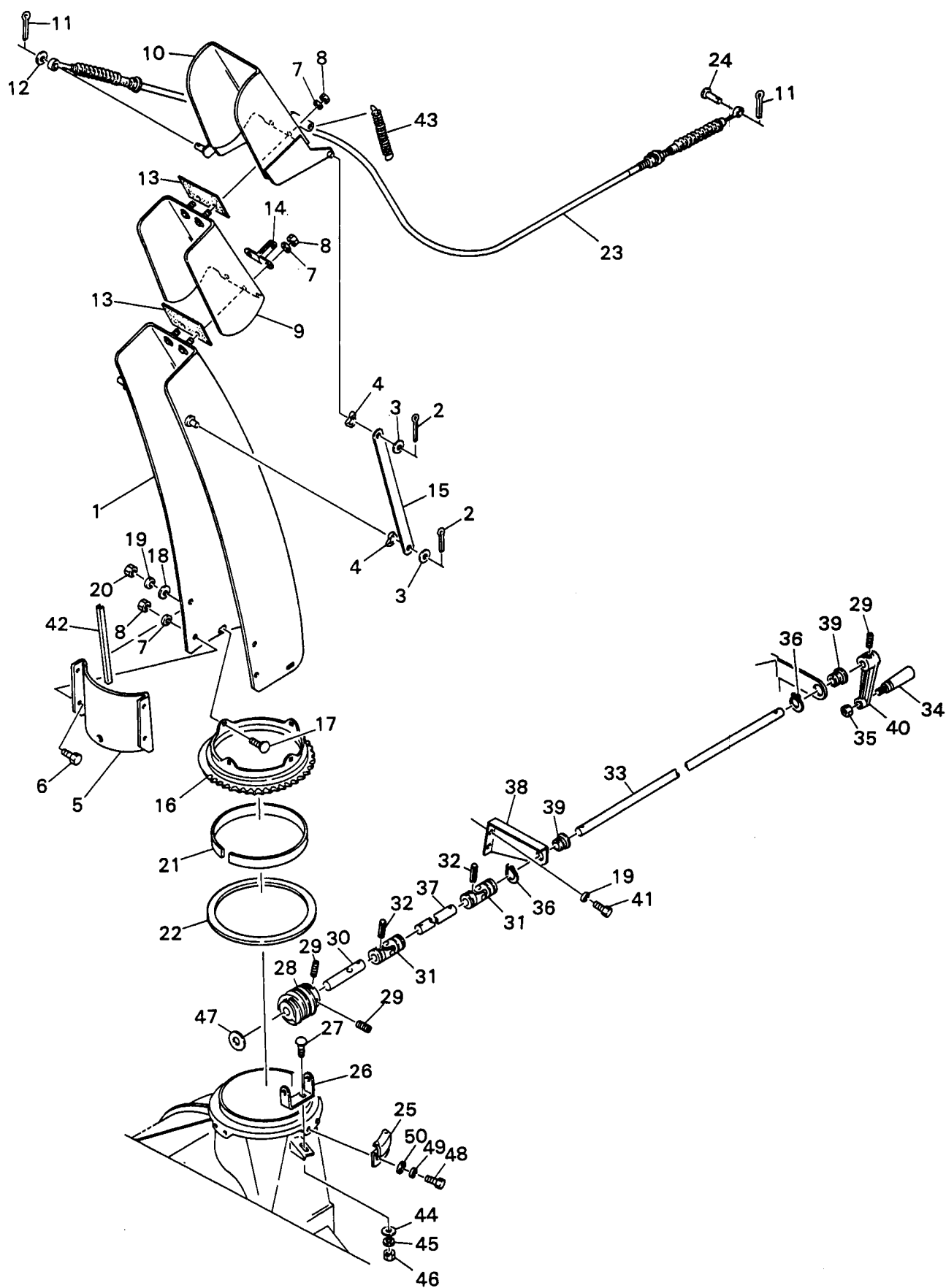

見出No.	部 品 番 号	部 品 名 称	摘 要	個数	発注単位	標準工数
1	064-6110	シュート		1		0.6
2	930-0228	割ピン	3×20	4	10	
3	929-2205	平座金	M8	4		
4	807-1004	波座金	WW-8	4	5	
5	058-6220	セーフティガード		1		0.1
6	901-4015	六角ボルト	M6×12 (8T)	4	5	
7	926-1204	バネ座金	M6	8	5	
8	916-1204	六角ナット	M6	8	5	
9	064-6220	シュートキャップ1		1		
10	061-6210	シュートキャップ2		1		
11	930-0208	割ピン	2×16	2	10	
12	929-2204	平座金	M6	1		
13	009-2200	シュートキャップゴム		2		
14	061-6230	バネ掛け		1		
15	061-6250	ステー		2		
16	061-0730	シュート取付台		1		0.5
17	906-1222	角根丸頭ボルト	M8×16	4	5	
18	929-4205	平座金 (大径)	M8	4	5	
19	926-1206	バネ座金	M8	6	5	
20	916-5205	小形六角ナット	M8	4	5	
21	002-3040	リング		1		
22	009-0880	シュート軸受 (下)		1		
23	061-6241	シュート上下ワイヤ		1		0.3
24	824-1207	頭付ピン	6×16	1	5	
25	061-0850	シュートクリップ		3		
26	053-4430	ウォーム軸受		1		0.2
27	906-1238	角根丸頭ボルト	M10×25	1	5	
28	005-1680	ウォームギヤ		1		0.3
29	910-4118	六角穴付止ネジ (クボミ先)	M8×12	3	5	
30	061-4410	ウォーム軸 (シュート旋回)		1		
31	833-1103	ユニバーサルジョイント		2		0.3
32	931-1130	スプリングピン	5×20	4	5	
33	061-4420	ハンドル軸 (シュート旋回)		1		0.4
34	821-1001	回転握り	M10	1		0.1
35	916-6206	小形六角ナット (3種)	M10	1	5	
36	936-1017	C形止メ輪	S-17	2	5	
37	061-4430	中間軸 (シュート旋回)		1		0.4
38	061-4440	シュート回動ロッドステー		1		
39	050-5540	ブッシュ		2		0.2
40	016-7030	ハンドルアーム		1		0.1
41	902-4033	小形六角ボルト	M8×20(8T)	2	5	
42	061-9540	エッジング	250L	1		
43	705-3249	スプリング		1		
44	929-2206	平座金	M10	1		
45	926-1208	バネ座金	M10	1	5	
46	916-5206	小形六角ナット	M10	1	5	
47	929-2207	平座金	M12	1		
48	902-4032	小形六角ボルト	M8×16(8T)	6	5	
49	926-1206	バネ座金	M8	6	5	
50	929-2205	平座金	M8	6		

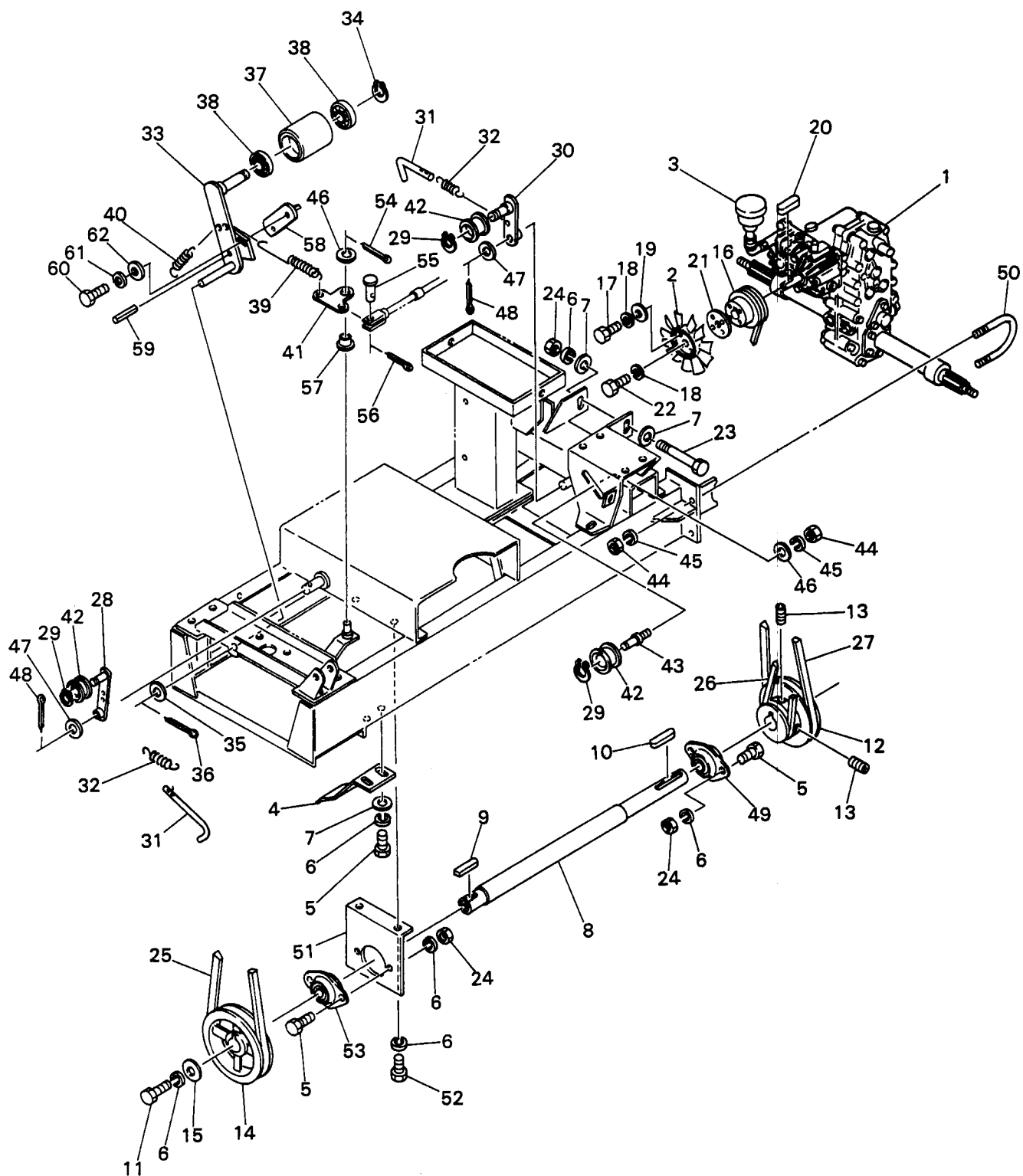

# 走行変速部 644

見出No.	部 品 番 号	部 品 名 称	摘 要	個数	発注単位	標準工数
1	061-1260	走行ミッション		1		3.0
2	061-1260-1	クーリングファン		1		
3	061-1260-2	オイルタンク (HST)		1		
4	061-1250	ベルト受		2		
5	902-2033	小形六角ボルト	M8×20	8	5	
6	926-1206	バネ座金	M8	13	5	
7	929-2205	平座金	M8	6		
8	061-1320	カウンタ軸		1		0.8
9	941-1215	平行キー (片丸)	7×7×25	1		0.6
10	941-1119	平行キー (両丸)	7×7×40	1		0.5
11	902-2032	小形六角ボルト	M8×16	1	5	
12	061-1330	Vプーリ		1		1.5
13	910-4124	六角穴付止ネジ (クボミ先)	M8×25	2	5	
14	704-1222	Vプーリ	5.5A-1	1		0.5
15	058-1360	座金		1		
16	061-1370	Vプーリ (走行ミッション)		1		0.4
17	901-4016	六角ボルト	M6×16(8T)	4	5	
18	926-1204	バネ座金	M6	5	5	
19	929-4204	平座金 (大径)	M6	4	5	
20	941-1109	平行キー (両丸)	5×5×28	1		
21	061-1380	プレート		1		
22	901-4015	六角ボルト	M6×12(8T)	1	5	
23	902-4050	小形六角ボルト	M8×130(8T)	2	5	
24	916-5205	小形六角ナット	M8	6	5	
25	831-1337	Vベルト	LA-37	1		0.4
26	831-1332	Vベルト	LA-32	1		0.4
27	831-1333	Vベルト	LA-33	1		0.4
28	061-1410	テンションアーム		1		0.4
29	936-1015	C形止メ輪	S-15	3	5	
30	061-1420	テンションアーム		1		
31	061-1430	バネ掛金		2		
32	705-4241	スプリング		2		0.2
33	061-1441	テンションアーム		1		0.5
34	936-1017	C形止メ輪	S-17	1	5	
35	929-2209	平座金	M16	1		
36	930-0241	割ピン	4×32	1	10	
37	715-2673	テンションプーリ	旧 061-1450	1		0.5
38	938-1723	ボールベアリング	6203LLU	2		0.5
39	705-5247	スプリング		1		
40	705-4248	スプリング		1		
41	061-1460	レバーポスト		1		
42	715-1101	テンションプーリ (45×20)	旧 005-1270	3		0.2
43	061-1470	テンション軸		1		0.3
44	916-5206	小形六角ナット	M10	5	5	
45	926-1208	バネ座金	M10	5	5	
46	929-2206	平座金	M10	2		
47	929-2207	平座金	M12	2		
48	930-0230	割ピン	3×25	2	10	
49	826-5125	ひしフランジ形ベアリングユニット	ASPFL205	1		0.5
50	058-1120	Uボルト		2		

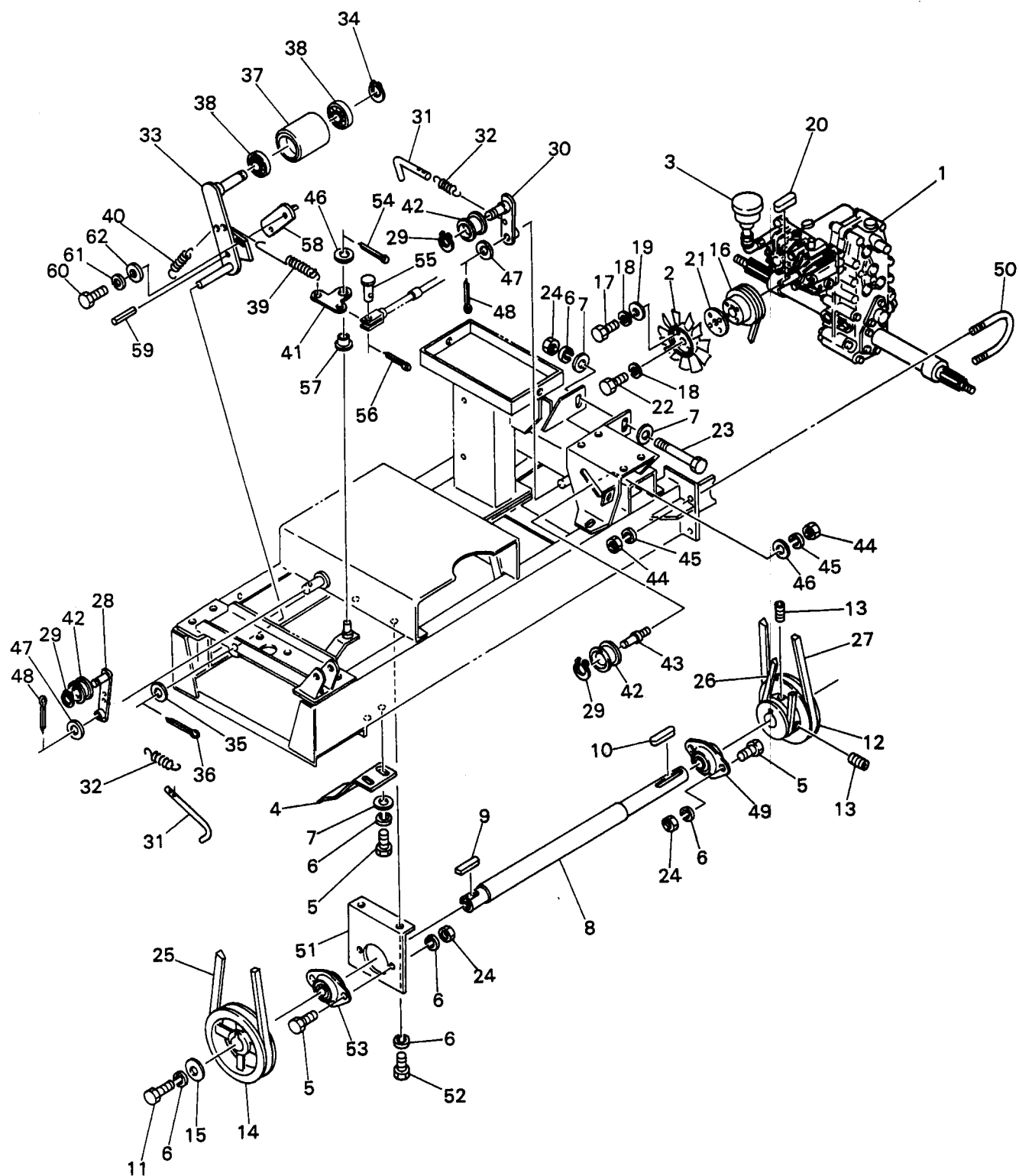

## 走行変速部 644

[illegible]

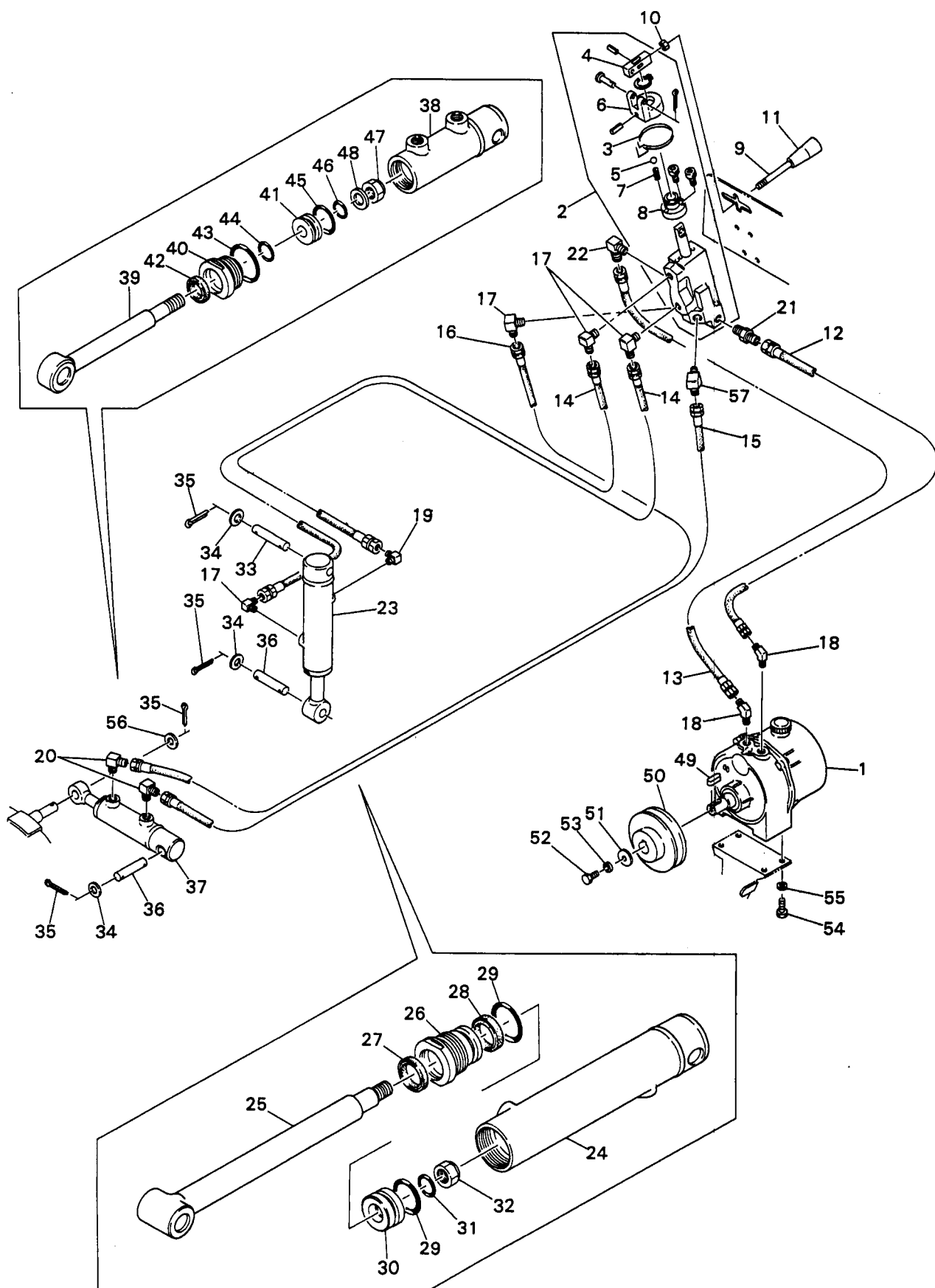

見出No.	部 品 番 号	部 品 名 称	摘 要	個数	発注単位	標準工数
1	058-2510	油圧パッケージ	見出No.3~8含む	1		1.0
2	050-6210	モノスプールバルブAssy		1		1.2
3	050-6210-1	リターンスプリング		1		
4	050-6210-2	バルブ作動アーム		1		
5	050-6210-3	ボール		1		
6	050-6210-4	バルブ作動アームブラケット	M8	1	5	
7	050-6210-5	スプリング		1		
8	050-6210-6	フロントカバー		1		
9	050-6220	レバー (油圧バルブ)		1		
10	916-6205	小形六角ナット (3種)		1		
11	822-1303	握り (棒形)	呼び8	1		
12	852-9255-1	油圧ホース (550ℓ)	PF1/4メスシートユニオン	1		
13	852-9265-1	油圧ホース (650ℓ)	PF1/4メスシートユニオン	1		
14	061-2530-1	油圧ホース (1350ℓ)	PF1/4オスシートユニオン	2		
15	061-2530-2	油圧ホース (1450ℓ)	PF1/4オスシートユニオン	1		
16	061-2530-3	油圧ホース (1600ℓ)	PF1/4オスシートユニオン	1		
17	851-3206	アダプタ (90°)	PT×PFメスシート1/4	4		
18	851-4106	アダプタ (45°)	PT×PFオスシート1/4	2		
19	851-8202	アダプタ (90°) 絞り0.9	PT×PFメスシート1/4	1		
20	851-8201	アダプタ (90°) 絞り0.5	PT×PFメスシート1/4	2		
21	851-1106	アダプタ (ストレート)	PT×PFオスシート1/4	1		
22	851-3106	アダプタ (90°)	PT×PFオスシート1/4	1		
23	061-2610	油圧シリンダ (昇降)	見出No.24~32含む	1		0.5
24	061-2610-1	シリンダチューブ		1		
25	061-2610-2	ピストンロッド		1		
26	030-0360G	ロッドカバー	SDR-25 SKY-25 1B-P34	1		1.0
27	818-1125	ダストシール		1		
28	819-1125	ロッドパッキン		1		
29	951-4034	Oリング		2		
30	028-0370	ピストン		1		
31	951-3016	Oリング	S16	1		
32	806-2256	Uナット	M14(P1.5)	1		
33	058-2620	昇降用ピン (上)		1		
34	929-2208	平座金	M14	6	10	
35	930-0241	割ピン	4×32	7		
36	058-2630	昇降用ピン (下)	見出No.38~48含む	2		0.4
37	061-2650	油圧シリンダ (ローリング)		1		
38	061-2660	シリンダチューブ		1		
39	061-2670	ピストンロッド		1		
40	017-8560-6	ロッドカバー		1		
41	050-6530	ピストン	SDR-16 1B-G30 1B-P16 1B-P24	1		0.9
42	818-1116	ダストシール		1		
43	951-5030	Oリング		1		
44	951-4016	Oリング		1		
45	951-4024	Oリング		1		
46	951-4012	Oリング	1B-P12	1		0.5
47	806-1205	Uナット	M12	1		
48	929-2207	平座金	M12	1		
49	941-1380	平行キー (両角)	5×5×18	1		
50	058-1380	Vプーリ	4A-1	1		

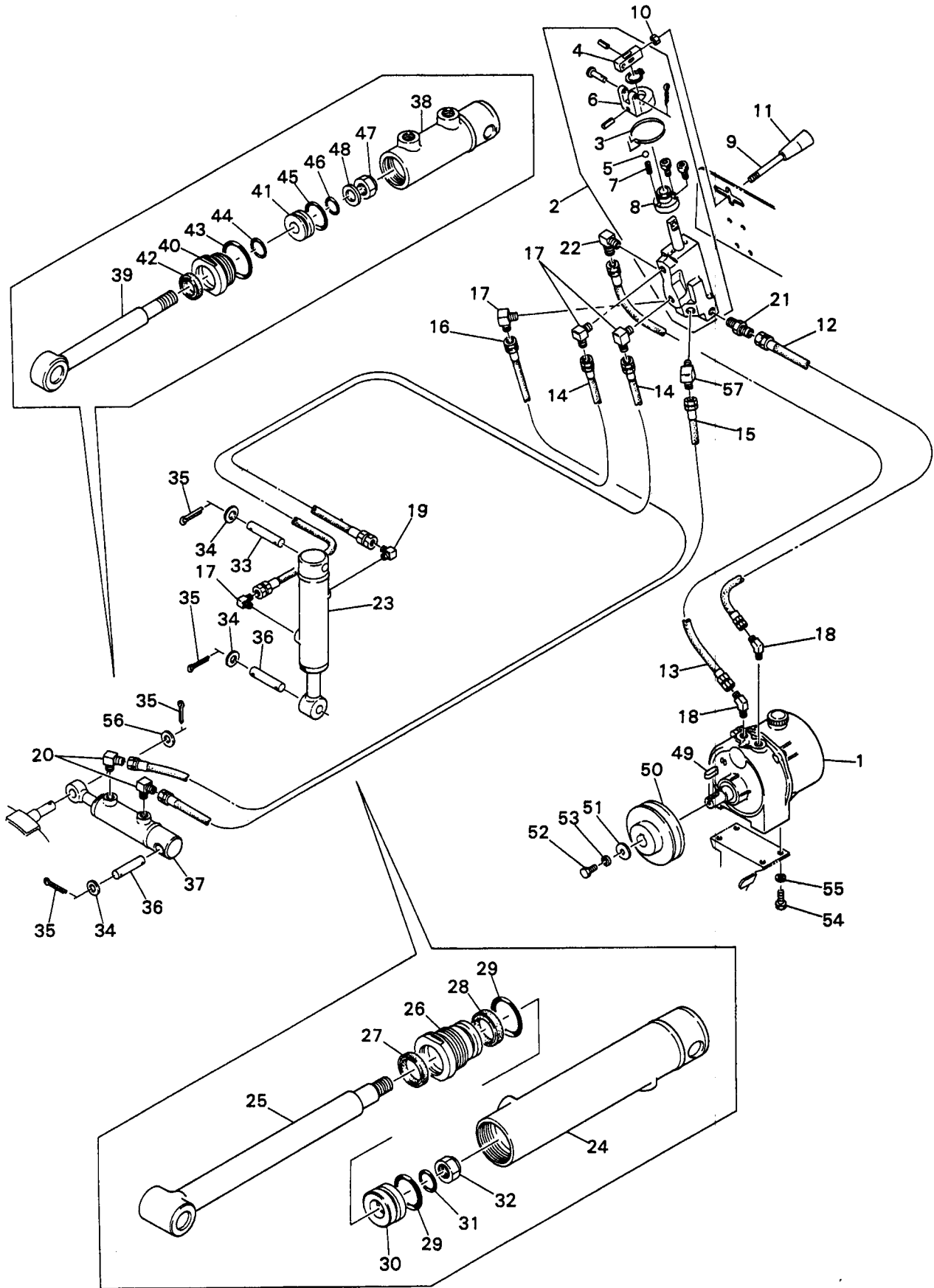

[illegible]

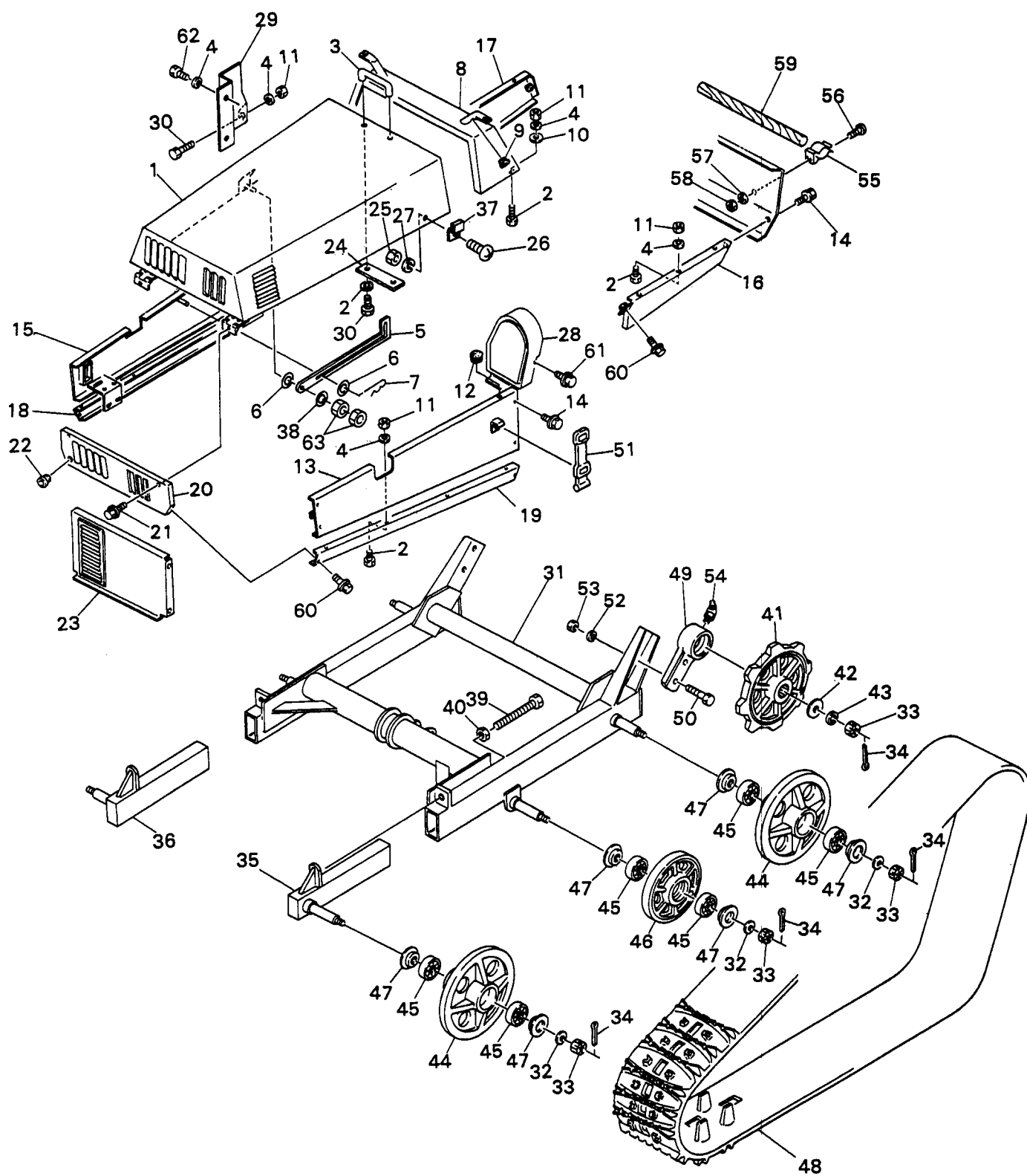

カバー・走行フレーム部 644

見出No.	部 品 番 号	部 品 名 称	摘 要	個数	発注単位	標準工数	
1	061-8102	ボンネット	M6×12(8T)	1	5	0.5	
2	901-4015	六角ボルト		18			
3	061-8130	アルミ取手		1			
4	926-1204	バネ座金	M6	23	5		
5	061-8121	ボンネットステー		1			
6	929-2205	平座金	M8	2	5	1.0	
7	823-0212	松葉ピン	8×1.8	1			
8	061-8151	タンクカバー		1			
9	834-0004	グロメット	SA10NG-C	2			
10	929-2204	平座金	M6	4			
11	916-1204	六角ナット	M6	19	5	0.7	
12	834-1001	膜付グロメット	SG-12A	2			
13	061-8162	ボンネット側板 (左)	M6×12(7T)	1	5		
14	913-3607	フランジ付六角ボルト (黒)		10			
15	061-8173	ボンネット側板 (右)		1			
16	061-8180L	側板スカート：1 (左)		1			
17	061-8180R	側板スカート：1 (右)		1			
18	061-8200L	側板スカート：2 (左)		1			
19	061-8200R	側板スカート：2 (右)		1			
20	061-8210	前カバー：1		1			
21	913-3308	フランジ付六角ボルト (黒)	M6×16	2	5	0.3	
22	834-0007	グロメット	SA10NG-J	1			
23	061-8220	前カバー：2	M6	1	5		
24	061-8500	補強板		1			
25	916-1204	六角ナット		2			
26	908-1236	丸小ネジ	M6×12	2	5		
27	926-1204	バネ座金	M6	2	5		
28	061-8400	ベルトカバー (パッケージ用)	M6×16	1	5		
29	061-8410	ファンカバー		1			
30	901-2016	六角ボルト		3			
31	061-2111	走行フレーム	M16	1	5	3.0	
32	929-2209	平座金		6			
33	918-4209	小形溝付六角ナット (1種低形)		8			
34	930-0241	割ピン		8			
35	050-1200L	クローラテンション (左)		1			
36	050-1200R	クローラテンション (右)	L-8 M16×150(8T) M16	1	5		
37	056-2540	フッククランプ		2			
38	927-3106	皿バネ		1			
39	901-8901	テンションボルト (全ネジ)		2			
40	916-1209	六角ナット		2			
41	058-2230	走行スプロケット (ゴムラグ用)	M16  6204LLU	2	5	0.6	
42	061-2210	座金		2			
43	926-1212	バネ座金		2		0.7 0.7	
44	030-0160	アイドラ		4			
45	938-1724	ボールベアリング		12			
46	030-0170	トラックローラ	M12×40(8T)	2	5	0.7	
47	252-0350	座金		12		0.5	
48	063-2240	ゴムクローラ		2			
49	063-2410	アクスルケース受		2			
50	902-4075	小形六角ボルト		4			

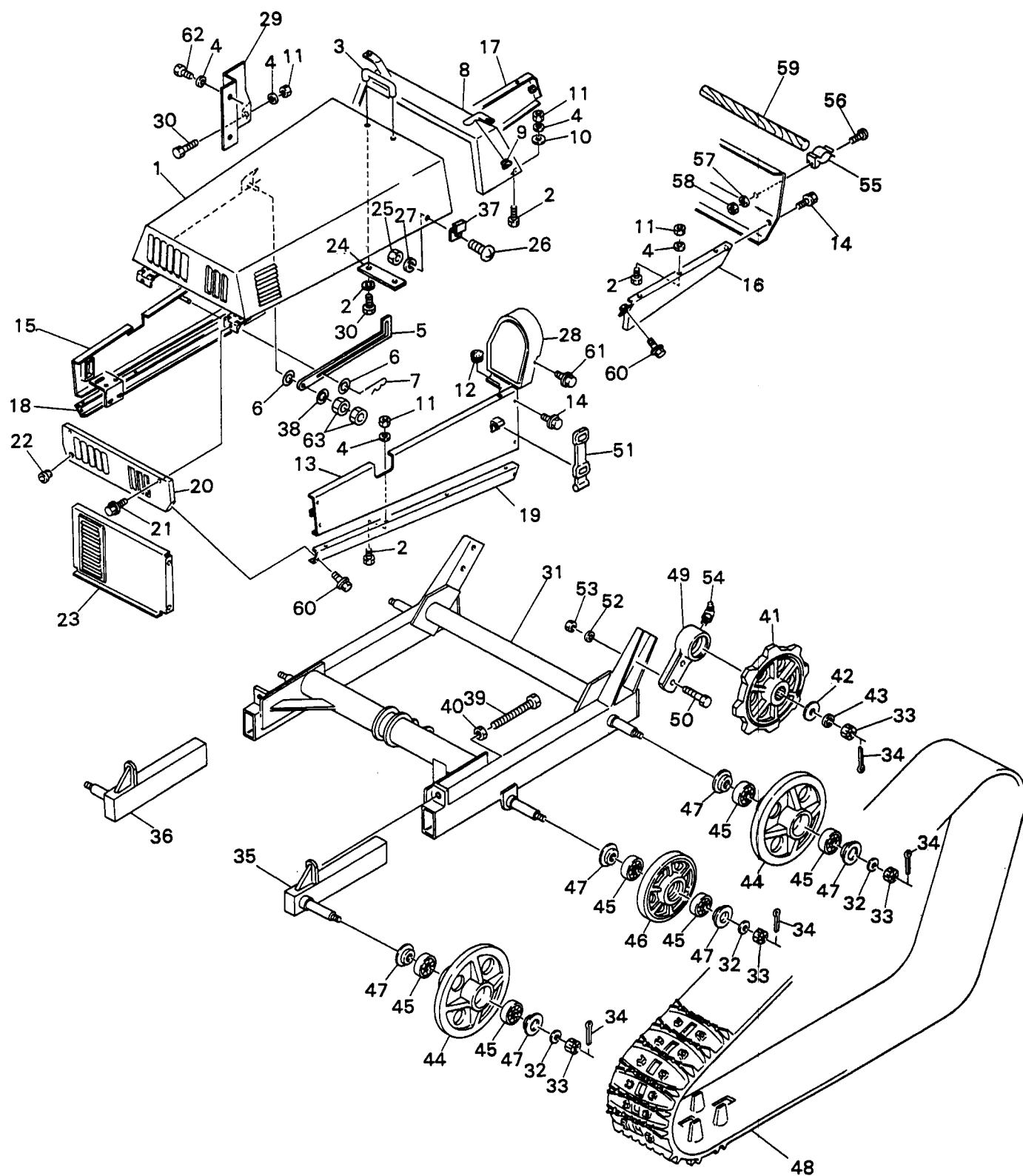

## カバー・走行フレーム部 644

[illegible]

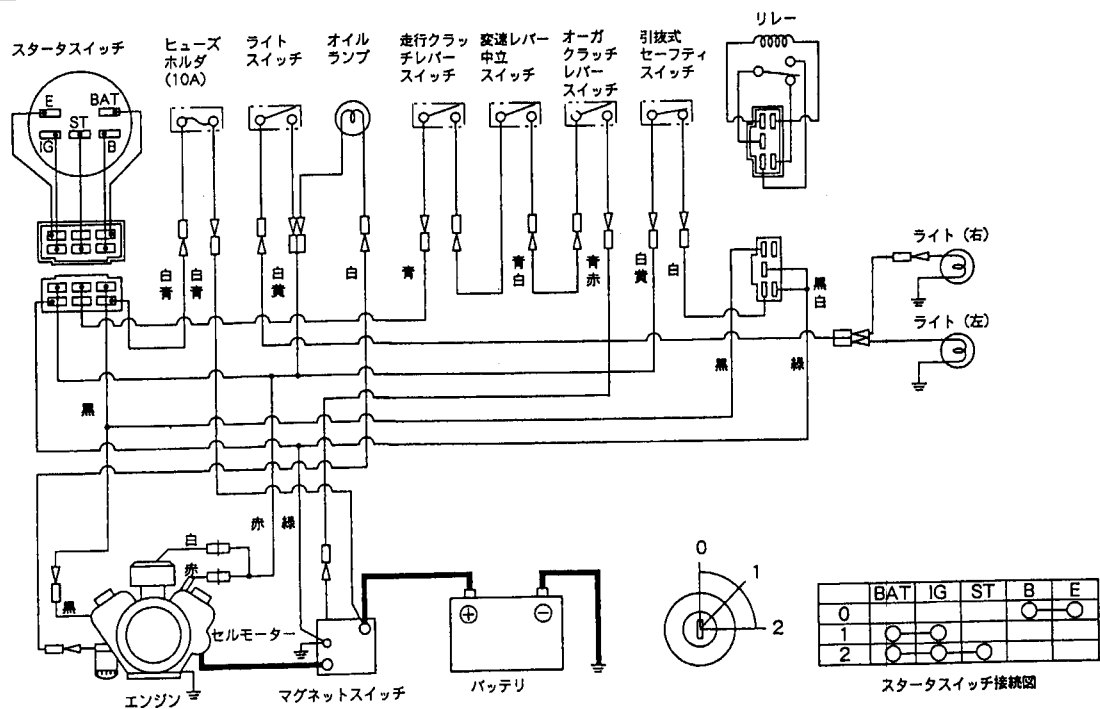
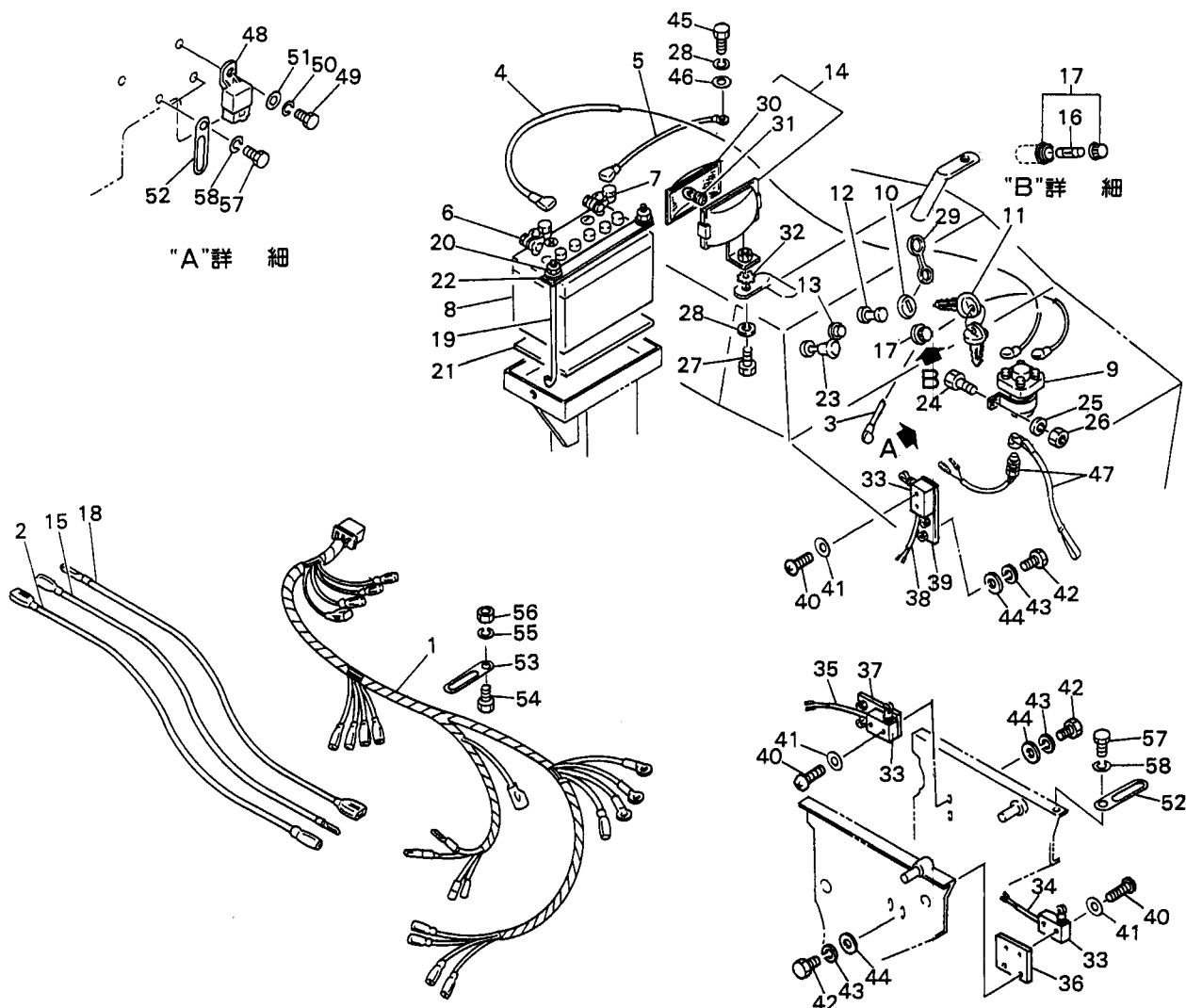

見出No.	部 品 番 号	部 品 名 称	摘 要	個数	発注単位	標準工数
1	061-9402	配線ハーネス		1		1.0
2	061-9551	コード (白) オイルP:SW		1		
3	061-9420	ターミナル線 (セル用)		1		
4	061-9430	ターミナル線 (+)		1		
5	061-9441	ターミナル線 (-)		1		
6	753-8301	バッテリーターミナル	(+) 小ポール	1		
7	753-8401	バッテリーターミナル	(-) 小ポール	1		
8	753-1002	バッテリー	36B20L(NS40ZL)	1		
9	751-1001	マグネットスイッチ		1		0.3
10	752-1002	エンジンスイッチ		1		0.3
11	752-1002K	エンジンキー		1		
12	050-7431	ライトスイッチ		1		0.2
13	061-9451	パイロットランプ		1		
14	050-7420	ライト	見出No.30, 31含む	2		0.2
15	061-9560	コード:1 (黄) ライト		1		
16	757-1020	ヒューズ	20A	1		
17	061-9481	ヒューズボックス		1		0.2
18	061-9570	コード:2 (黄) ライトスイッチ		1		
19	061-1240	バッテリー押えボルト		2		
20	921-1204	フランジ付六角ナット	M6	2	5	
21	058-1130	ゴムパッキン (バッテリー)		1		
22	061-1280	バッテリー押え		1		
23	061-3740	チョークワイヤ		1		
24	901-2016	六角ボルト	M6×16	2	5	
25	926-1204	バネ座金	M6	2	5	
26	916-1204	六角ナット	M6	2	5	
27	902-2033	小形六角ボルト	M8×20	2	5	
28	926-1206	バネ座金	M8	3	5	
29	752-1004-2	エンジンスイッチカバー		1		
30	050-7420-1	ライトレンズ (パッキン付)		2		0.2
31	050-7420-2	電球		2		0.2
32	928-2205	外園形歯付座金	M8	2		
33	061-9462	セーフティスイッチ		3		
34	061-9463-2	配線 (走行クラッチ)		1		
35	061-9463-3	配線 (変速レバー)		1		
36	061-9200	スイッチブラケット (走行)		1		
37	061-9181	スイッチブラケット (中立調整)		1		
38	061-9463-4	配線 (オーガクラッチ)		1		
39	061-9210	スイッチブラケット (オーガ)		1		
40	908-1217	十字穴付なべ小ネジ	M4×25	6	5	
41	929-2202	平座金	M4	6		
42	901-2016	六角ボルト	M6×16	6	5	
43	926-1204	バネ座金	M6	6	5	
44	929-2204	平座金	M6	6		
45	902-4033	小形六角ボルト	M8×20(8T)	1	5	
46	929-2205	平座金	M8	1		
47	754-1108	引抜き式セーフティスイッチ		1		
48	061-9250	CA リレー		1		
49	901-2016	六角ボルト	M6×16	1	5	
50	926-1204	バネ座金	M6	1	5	

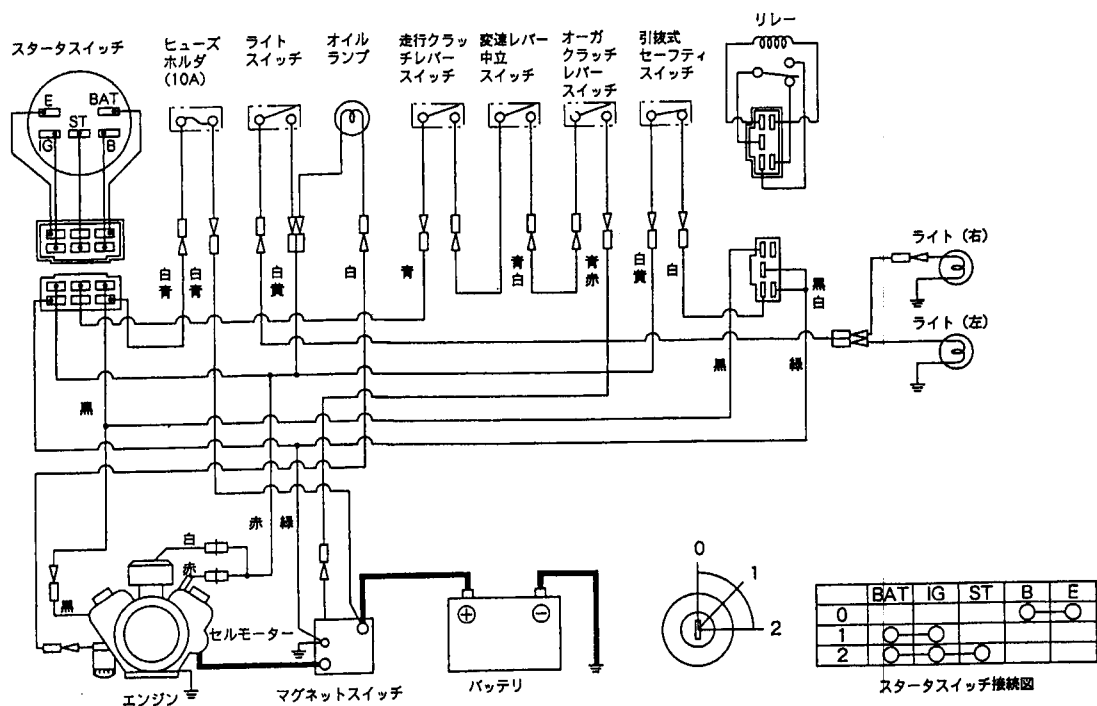
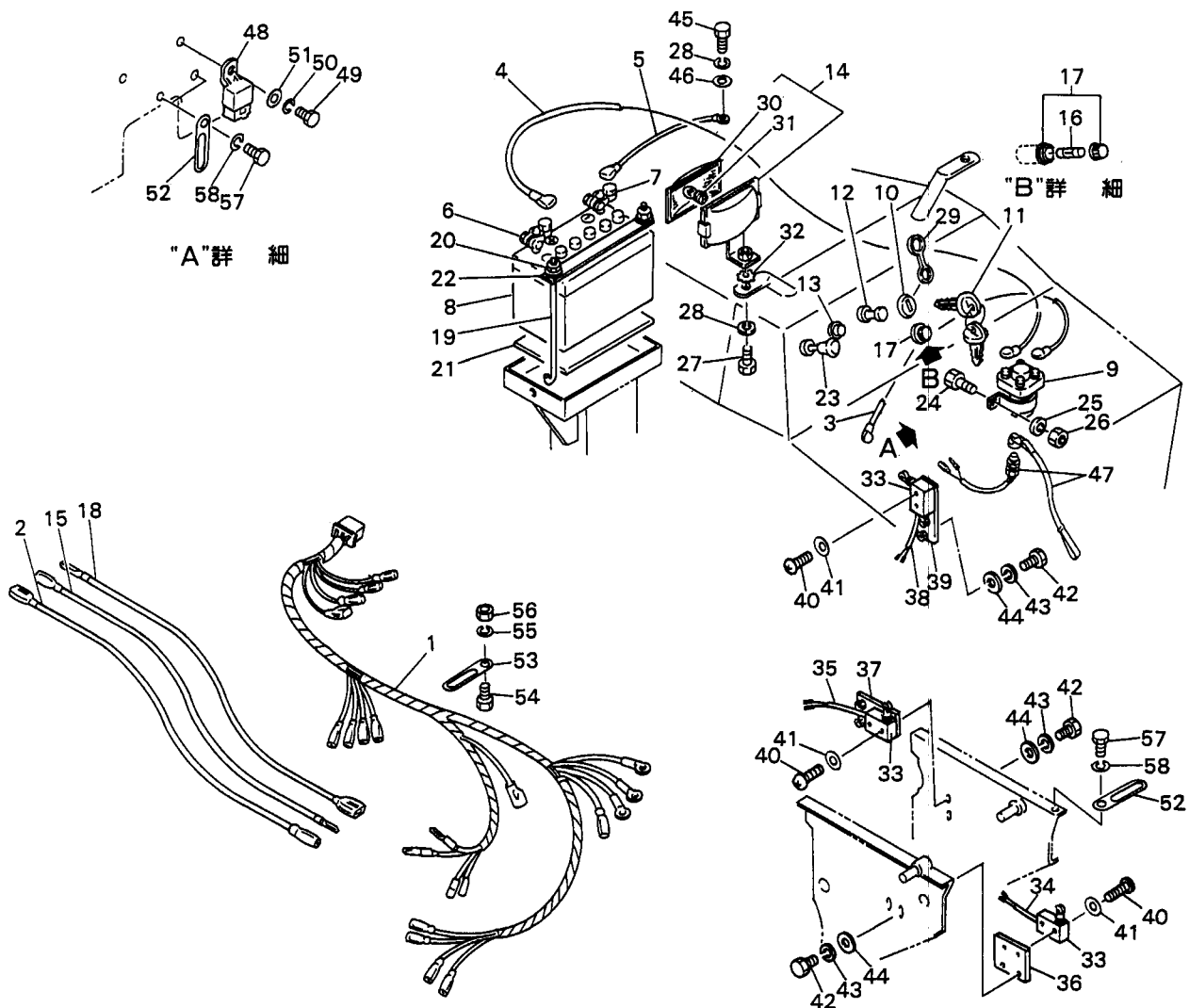

[illegible]

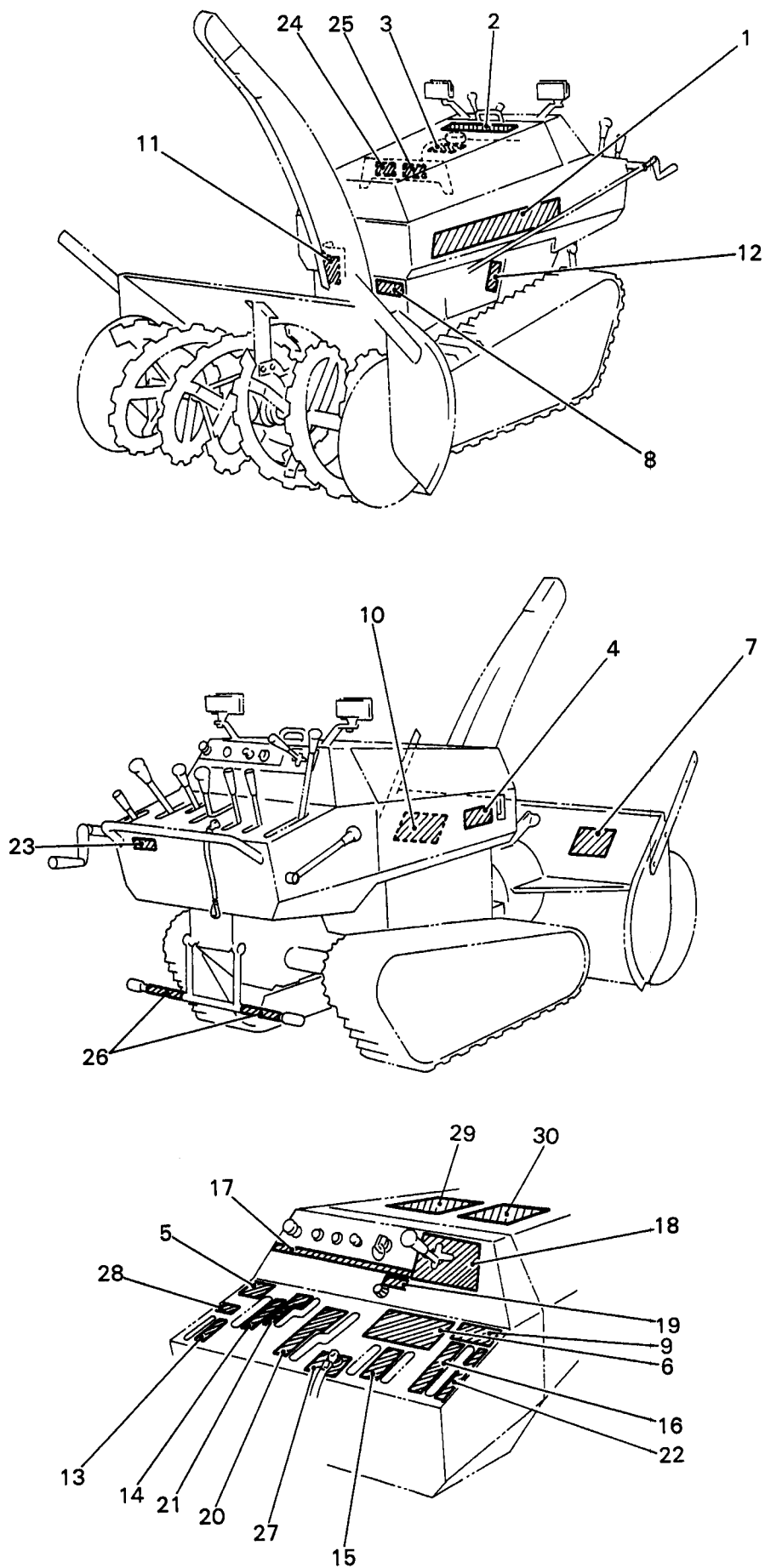

# ステッカ部 644

見出No.	部 品 番 号	部 品 名 称	摘 要	個数	発注単位	標準工数
1	S9999-6440	ステッカー式		2		
2	064-8130	ステッカ (型式・名称) (左) (右)		1		
3	050-8140	ステッカ (YANASE)		1		
4	E000040	警告ラベル (給油)		1		
5	E000041	警告ラベル (マフラ高温)		1		
6	S9999-0003	警告ラベル (危険発進)		1		
7	S9999-0021	警告ラベル (運転要領)		1		
8	S9999-0006	警告ラベル (安全のために)		1		
9	S9999-0007	警告ラベル (カバー)		1		
10	S9999-0008	警告ラベル (P: ブレーキ)		1		
11	S9999-0009	警告ラベル (オーガ危険マーク)		1		
12	S9999-0010	警告ラベル (プロワ危険マーク)		1		
13	S9999-0016	警告ラベル (注意カバー縦)		1		
14		ステッカ (スロットル)		1		
15		ステッカ (オーガクラッチ)		1		
16		ステッカ (サイドクラッチ)		1		
17		ステッカ (シュート上下)		1		
18		ステッカ (スイッチ)		1		
19		ステッカ (油圧レバー)		1		
20		ステッカ (ヒューズ20A)		1		
21		ステッカ (変速)		1		
22		ステッカ (走行)		1		
23		ステッカ (駐車ブレーキ)		1		
24		ステッカ (製造銘板)		1		
25		ステッカ (Eオイル取扱注意)		1		
26		ステッカ (エアクリーナ取扱注意)		1		
27		ステッカ (虎マーク)		2		
28		ステッカ (引拔式セーフティスイッチ)		1		
29		ステッカ (シュート旋回)		1		
30		ステッカ (ベルト一覽)		1		
		ステッカ (配線図)		1		



---

# エンジン Engine Parts

Model 350447 Type 1184—A1

シリンダ部 .....	40～41
Cylinder	
クランクケースカバー部 .....	42～43
Crankcase Cover	
シリンダヘッド部 .....	44～45
Cylinder Head	
キャブレタ部 .....	46～47
Carburetor	
エアクリーナ部 .....	48～49
Air Cleaner	
電装部 .....	50～51
Electrical Equipment	
外装品部 .....	52～53
Blower Housing	
マフラ部 .....	54～55
Muffler	
スタータモータ部 .....	56～57
Starting Motor	
ガスケットセット .....	58～59
Gasket Set	
キットパーツ .....	60～61
Kit Parts	

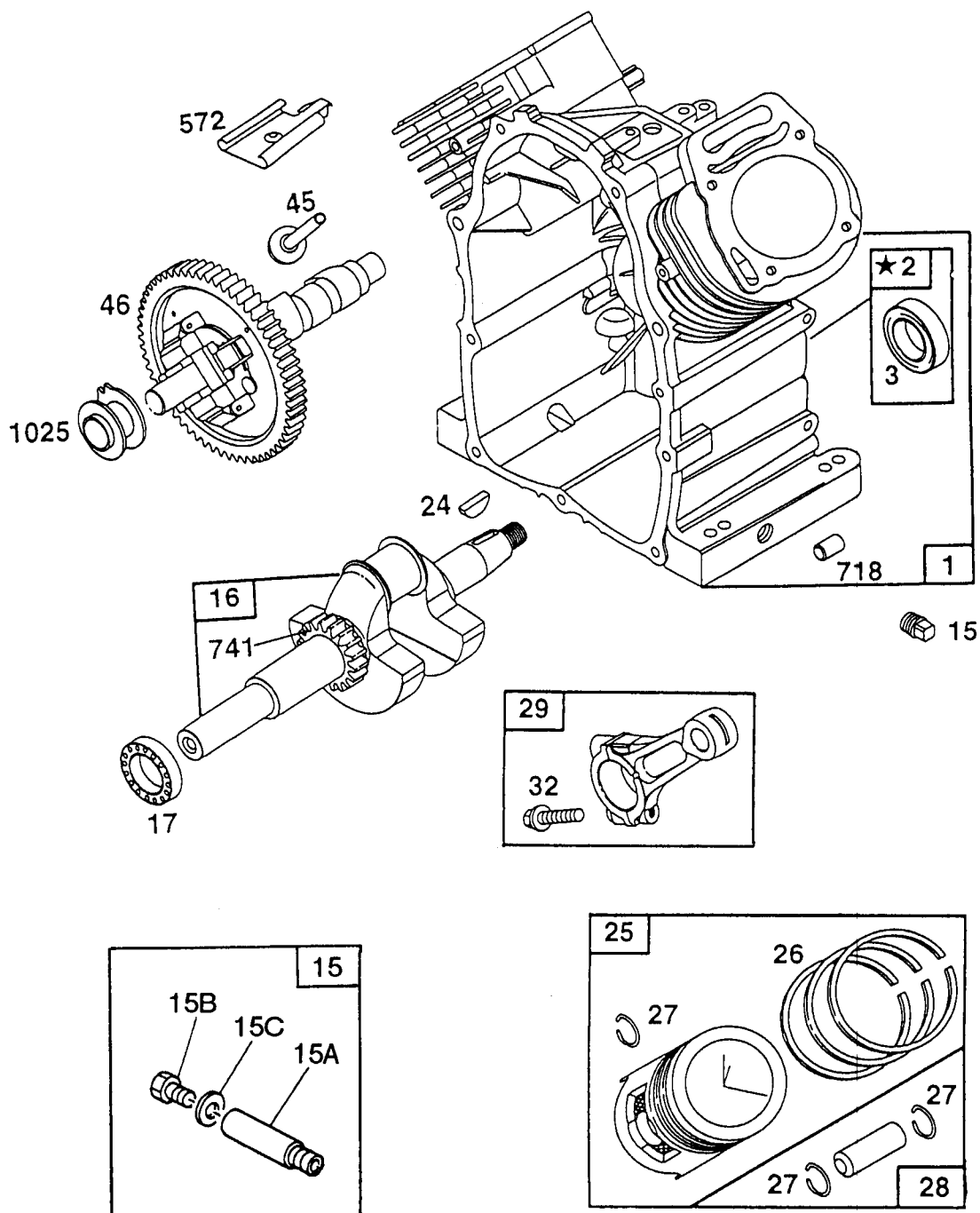

枠で囲まれている部品はアッセンブリ部品です。  
★印部品は取付に当たって特殊工具が必要です。

見出No.	部 品 番 号	部 品 名 称	摘 要	個数	発注単位	標準工数
1	807786	シリンダ Assy		1		3.8
2	807687	シリンダ・プッシュク		1		4.5
3	* 805101	オイルシール		1		4.0
15	805048	オイルレン・プラク		1		0.1
15A	S058-7120	オイルレン・チューブ	本体ハーツ	1		
15B	S009-0971	オイルレン・キャップ	本体ハーツ	1		
15C	S812-1012	オイルレン・シール	本体ハーツ	1		
16	807778	クランクシャフト		1		2.5
		—— 注 ——				
		クランクシャフトタイミングギアキーを交換する場合は94196と807625スラストワッシャをご注文ください				
17	805754	ボール・ベアリング		1		
24	805016	フライホイール・キー		1		
25	807888	ピストン Assy(STD)		2		@1.6
	807991	ピストン Assy (0.254mm オーバーサイズ)				
	807992	ピストン Assy (0.508mm オーバーサイズ)				
	807993	ピストン Assy (0.762mm オーバーサイズ)				
26	807889	リング・セット(STD)		2		@1.4
	807994	リング・セット (0.254mm オーバーサイズ)				
	807995	リング・セット (0.508mm オーバーサイズ)				
	807996	リング・セット (0.762mm オーバーサイズ)				
27	805099	ピストンピン・ロック		4		
28	807886	ピストン・ピン(スタンダード)		2		
29	807900	コネクティング・ロッド		2		@1.7
	807803	コネクティング・ロッド (0.508mm アンダーサイズ)				
32	805395	スクリュー		4		
45	805354	バルブ・タペット		4		
46	807542	カム・ギア		1		0.8
572	805197	ブリーザー・ハッフル		1		
718	805103	クランクケース・トール		1		
741	805675	タイミング・ギア		1		
1025	805313	ガバナ・スプール		1		

\* 部品番号807887 がスケルトン・セットに含まれます。

● 図解番号121 キャブレター・キットに含まれます。

△ 部品番号807910 バルブ オーバーホール・キットに含まれます。

◇ 部品番号807688 ブリーザー がスケルトン・セットに含まれます。

図解中、枠で囲まれたものはアッセンブリ部品となります。

# 644 クランクケースカバー部

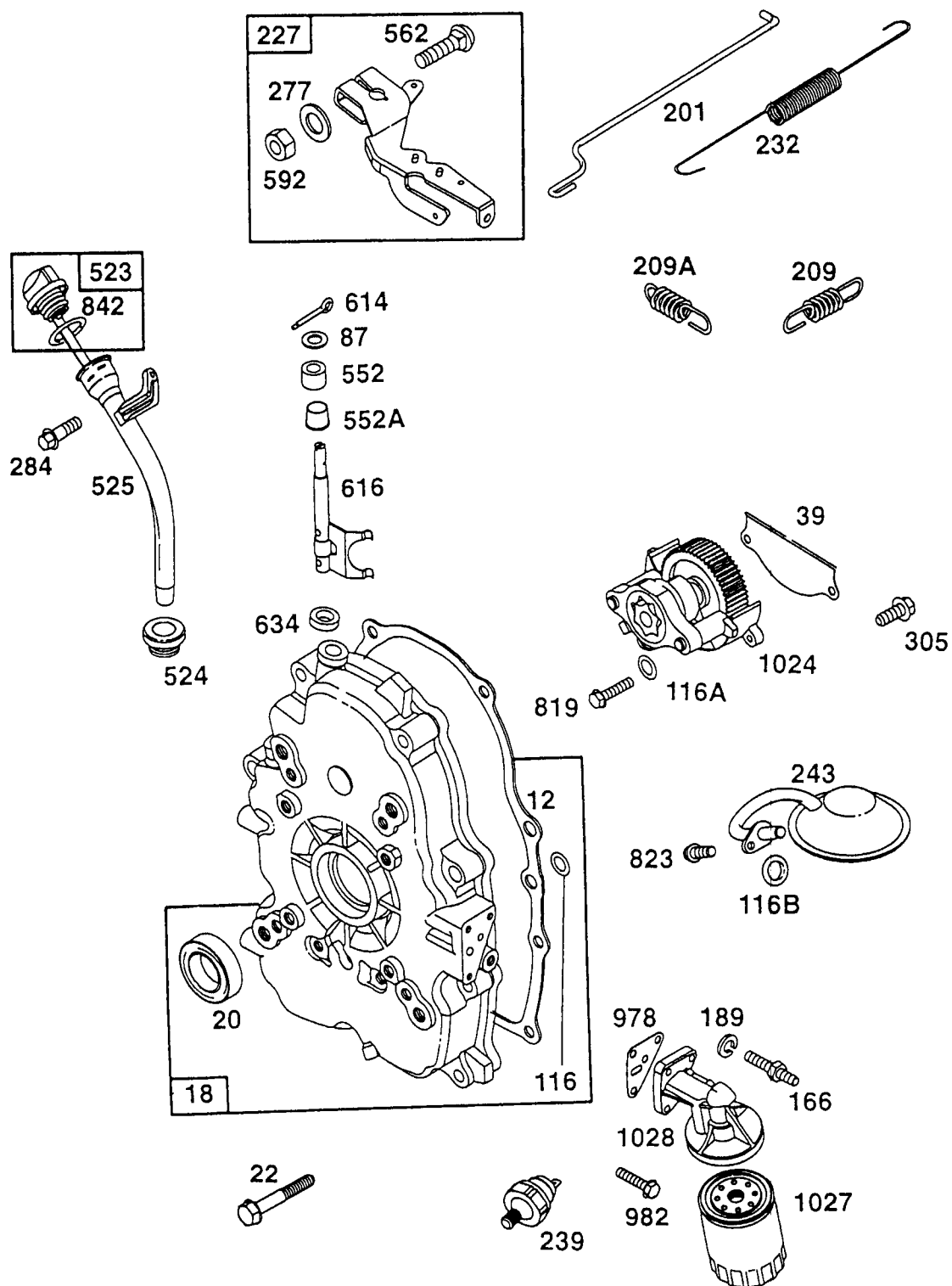

枠で囲まれている部品はアッセンブリ部品です。  
 ★印部品は取付に当たって特殊工具が必要です。

# クランクケースカバー部 644

見出No.	部 品 番 号	部 品 名 称	摘 要	個数	発注単位	標準工数
12	* 805112	クランクケース・ガasket		1		0.8
18	807628	クランクケース・カバー		1		
		以下の部品を含む: 805054 ガバナシャフトシール				
20	* 805049	オイルシール		1		
22	805652	スクリュ		9		1.0
39	805654	オイル・デフレクタ		1		
87	* 805054	ガバナシャフト・シール		1		
116	* 805198	O リンク・シール		1		
116A	* 805058	O リンク・シール (オイルポンプ用)		2		
116B	* 805316	O リンク・シール (ピックアップチューブ用)		1		
166	805073	ドライブ・スタット		1		
188	805247	チューブ固定スクリュ		1		
189	805449	ロック・ワッシャ		1		
201	805480	ガバナ・リンク		1		
209	805460	ガバナ・スプリング		1		
209A	805453	ガバメント・アイドル・スプリング		1		
227	807528	ガバナレバ-Assy		1		
232	805465	リンク・スプリング		1		
239	491657	オイルプレッシャ・スイッチ		1		
243	807598	オイルピックアップ・スクリーン		1		
277	805018	スタットホルト・ワッシャ		1		
305	805406	デフレクタ固定スクリュ		2		
523	807585	オイルフィル・キャップ		1		
524	* 805259	フィルチューブ・シール		1		
525	807584	オイルフィル・チューブ		1		
552	805412	ガバナシャフト・ブッシング		1		
552A	805413	ガバナシャフト・ブッシング		1		
562	805381	キャリエッジ・ホルト		1		
592	805383	ナット		1		
614	805417	コッタ・ピン		1		
616	807596	ガバナ・フォーク		1		
634	* 805416	ガバナ・フォーク・ワッシャ		1		
819	805057	オイルポンプ固定スクリュ		2		
823	805317	ピックアップスクリーン固定スクリュ		2		
842	* 805386	キャップ・シール		1		
978	* 805250	アダプタ・ガasket		1		
982	805030	アダプタ固定スクリュ		2		
1024	807664	オイル・ポンプ		1		1.0
1027	492932	オイル・フィルタ		1		0.1
1028	805292	フィルタ・アダプタ		1		0.2

\* 部品番号807887 ガasket・セットに含まれます。

● 図解番号121 キャブレタ・キットに含まれます。

△ 部品番号807910 バルブ オーバーホール・キットに含まれます。

◇ 部品番号807688 ブリーザ ガasket・セットに含まれます。

図解中、枠で囲まれたものはアッセンブリ部品となります。

1996. 9

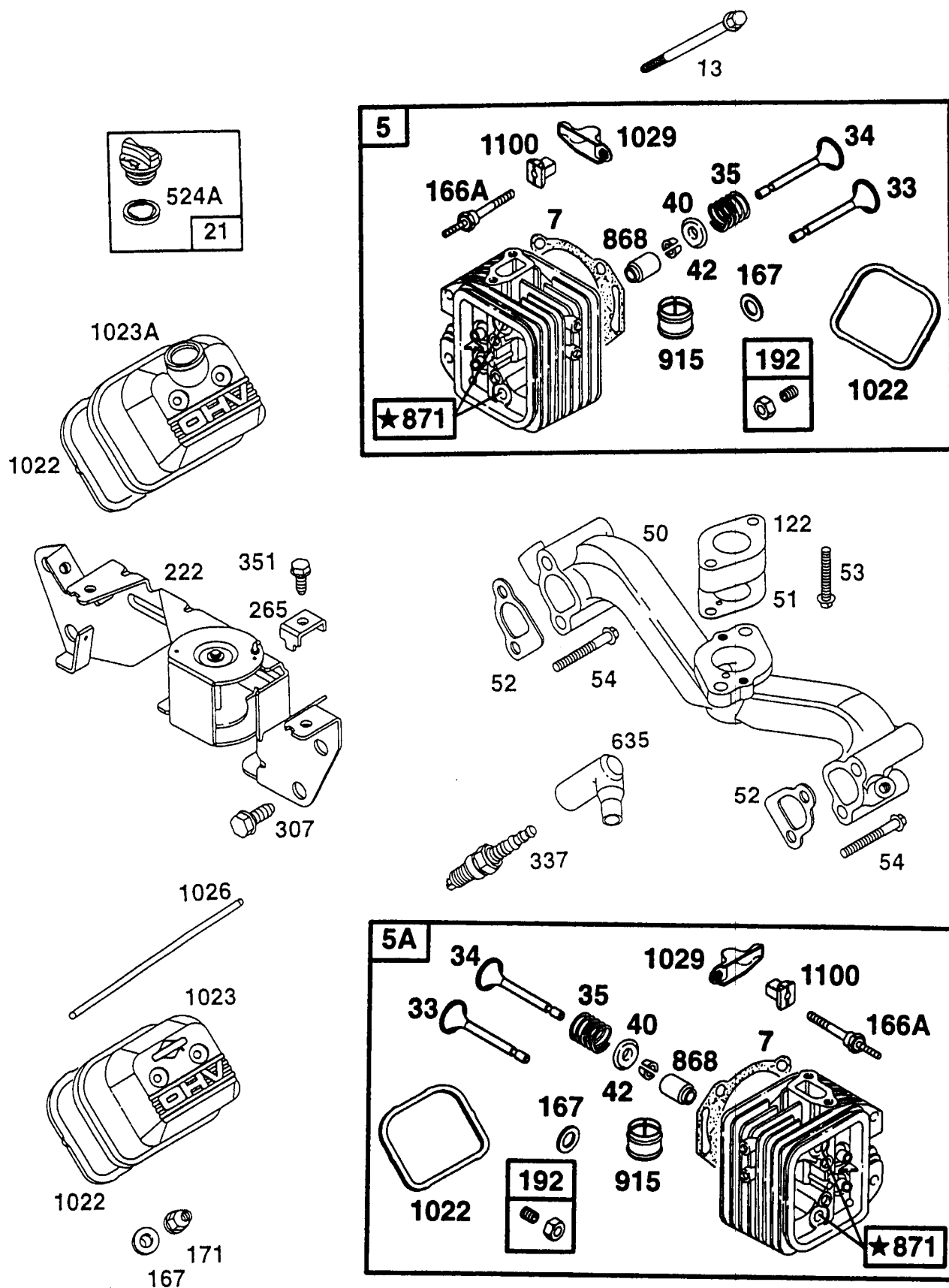

枠で囲まれている部品はアッセンブリ部品です。  
★印部品は取付に当たって特殊工具が必要です。

# シリンダヘッド部 644

見出No.	部 品 番 号	部 品 名 称	摘 要	個数	発注単位	標準工数
5	808383	シリンダ・ヘッド Assy No.1		1		1.0
5A	808384	シリンダ・ヘッド Assy No.2		1		1.0
7	*△ 806086	シリンダ・ヘッド・ガスケット		2		
13	805097	シリンダ・ヘッド・スクリュ		8		
21	491832	オイルフィルター・プラグ		1		
33	807681	エキゾースト・バルブ		2		@1.2
34	807680	インテーク・バルブ		2		@1.2
35	805937	バルブ・スプリング		4		
40	805092	バルブ・リテーナ		2		
42	807683	バルブ・リテーナ		2		
50	805409	インテーク・マニホールド		1		1.0
51	* 805024	インテーク・ガスケット		2		
52	*△ 805023	インテーク・ガスケット		2		
53	805466	キャブレタ固定スクリュ		2		
54	805006	インテークマニホールド 固定スクリュ		4		
122	805328	キャブレタ・スパーサ		2		
166A	806037	ロッカアーム・スタット		4		
167	*△ 805420	バルブ・カハバー・シール・ワッシャ		4		
171	△ 805019	ロック・ナット		4		
192	807623	バルブ 調整スクリュ	バルブ 間隙調整0.7	4		0.5
222	808195	コントロール・ブラケット		1		
265	221535	ケーシング・クランプ		1		
307	805025	コントロールブラケット・スクリュ		3		
337	491055	スパーク・プラグ		2		
351	805169	ケーシング・クランプ・スクリュ		1		
524A	*△ 271983	フィルプラグ・シール		1		
635	805529	スパークプラグ・ブーツ		2		
868	805094	バルブ・ガイド・シール		2		1.7
871	805084	ガイド・ブッシング		2		1.8
915	805083	ポート・ライナー		2		
1022	*△ 806039	ロッカカハバー・ガスケット		2		0.2
1023	805100	ロッカ・カハバー		1		
1023A	805842	ロッカ・カハバー		1		
1026	805352	プッシュ・ロッド (スチール製)		2		0.7
	805617	プッシュ・ロッド (アルミ製)		2		0.7
		エキゾースト側にのみ使用				
1029	806036	ロッカ・アーム		4		0.8
1100	806038	ロッカアーム・ハイトロッド		4		

\* 部品番号807887 ガスケット・セットに含まれます。

● 図解番号121 キャブレタ・キットに含まれます。

△ 部品番号807910 バルブ オーバーホール・キットに含まれます。

Φ 部品番号807688 プリザ ガスケット・セットに含まれます。

図解中、枠で囲まれたものはアッセンブリ部品となります。

1996. 9

# 644 キャブレタ部

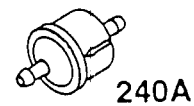
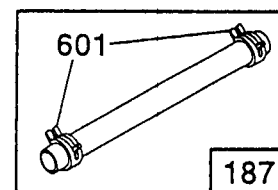
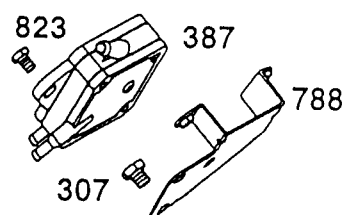
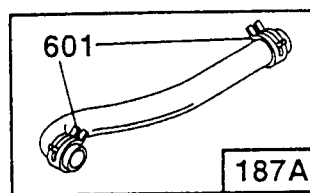
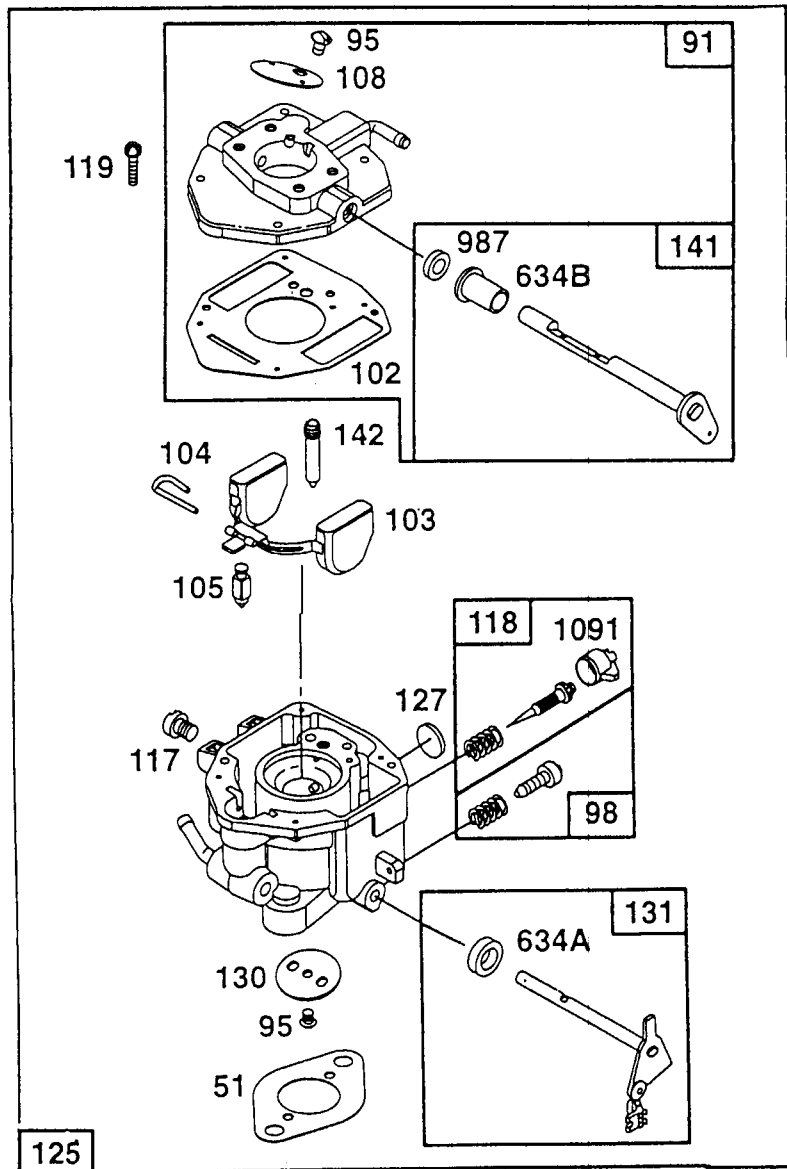
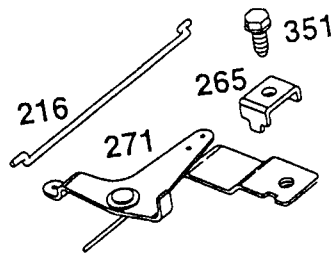

枠で囲まれている部品はアッセンブリ部品です。  
★印部品は取付に当たって特殊工具が必要です。

# キャブレタ部 644

見出No.	部 品 番 号	部 品 名 称	摘 要	個数	発注単位	標準工数
51	* 805700	インテーク・ガasket	キャブレタオーバーホール1.5	1		
91	808396	アッパ・ホてィAssy		1		0.5
95	805538	スロット・スクリュ		4		
98	808177	スロットル・調整スクリュ		1		
102	● 805541	キャブレタホてィ・ガasket		1		0.5
103	805546	キャブレタ・フロート		1		
104	● 805545	フロートピン・ピン		1		
105	● 805547	ニートル・ハルブ		1		
108	806134	チョーク・ハルブ		1		
110A	● 806137	ソレノイド・ワッシャ		2		
117	● 806126	メイン・ジエツト		1		1.2
118	● 808399	アイトル・調整ハルブ		1		
119	805540	アッパ・ホてィ・取付スクリュ		4		
125	808370	キャブレタ Assy		1		1.0
130	806132	スロットル・ハルブ		1		
131	808397	スロットル・シャフト		1		
141	808398	チョーク・シャフト		1		
142	● 806128	キャブレタ・ノズル		1		
187	296004	フュエル・ライン		1		
		(必要に応じて切って使用)				
187A	398367	フュエル・ライン		1		
		(加工済)				
216	805439	チョーク・リンク		1		
240A	493629	フュエル・フィルタ		1		
265	221535	ケーシング・クランプ		1		
271	807609	チョークコントロール・レバー		1		
307	805025	ポンプ・ブラケット・スクリュ		2		
351	805169	ケーシング・クランプ・スクリュ		1		
387	491922	フュエル・ポンプ		1		
601	93053	ホース・クランプ		6		
634A	● 806131	スロットル・カラー		1		
788	807685	ポンプ・ブラケット		1		
823	805317	ポンプ 固定スクリュ		2		
947	807664	フュエル・ソレノイド		1		
1091	805862	リミッター・キャップ		1		

\* 部品番号807887 がasket・セットに含まれます。

● 図解番号121 キャブレタ・キットに含まれます。

△ 部品番号807910 ハルブ オーバーホール・キットに含まれます。

Φ 部品番号807688 プリーザ がasket・セットに含まれます。

図解中、枠で囲まれたものはアッセンブリ部品となります。

1996. 9

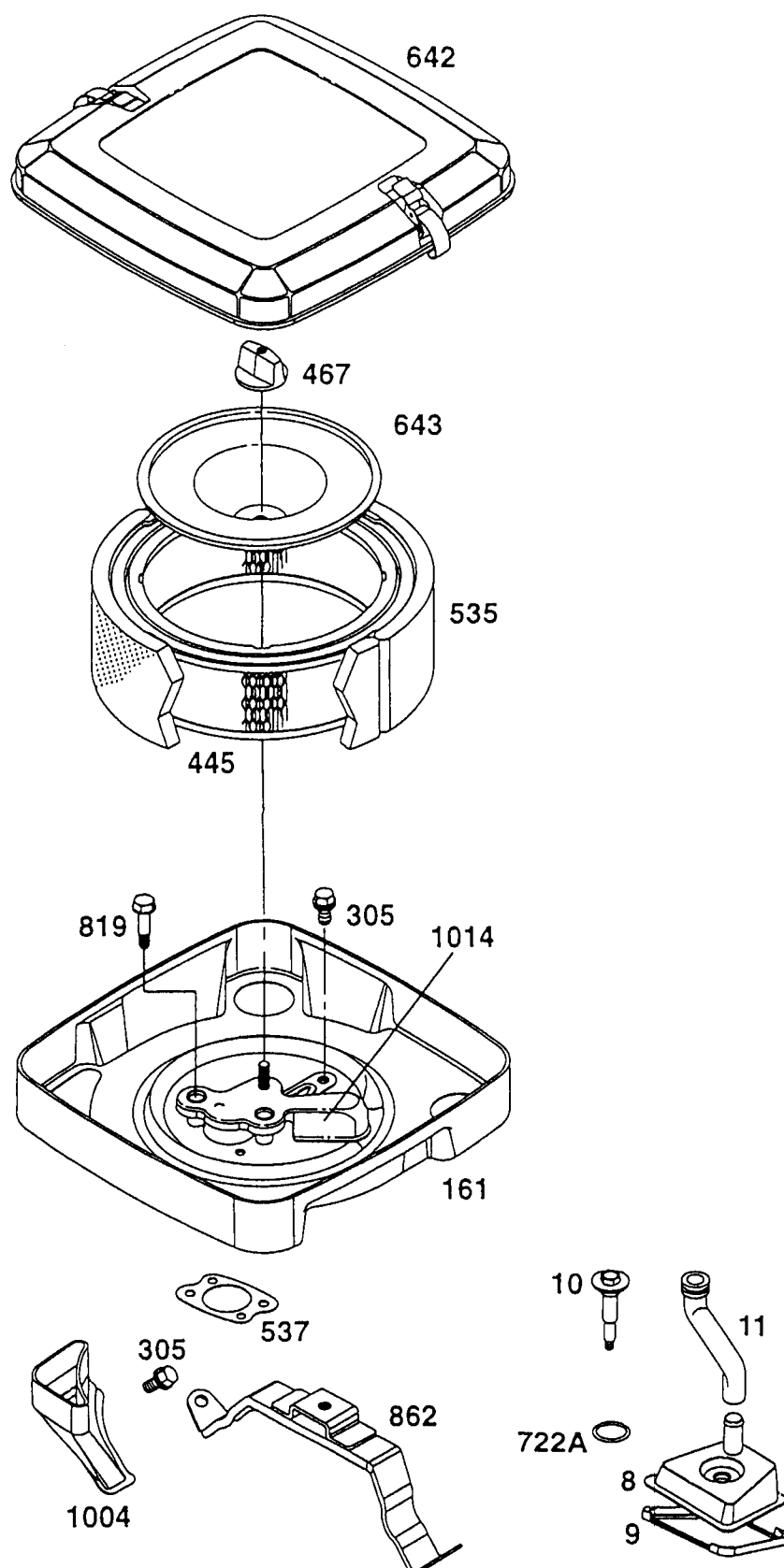

枠で囲まれている部品はアッセンブリ部品です。  
 ★印部品は取付に当たって特殊工具が必要です。

# エアクリーナ部 644

見出No.	部 品 番 号	部 品 名 称	摘 要	個数	発注単位	標準工数
8	807795	ブリーザ Assy		1		0.3
9	* Φ	ブリーザ・ガasket (キットのみの販売)		1		
10	805751	ブリーザ 固定・スクリ		1		
11	805362	ブリーザ・チューブ		1		
161	807857	エアクリーナ・ベース		1		
305	805406	エアクリーナ・ベース・スクリ		5		
445	394018	エア・フィルタ		1		0.1
467	491875	エアクリーナカバー・ノブ		1		
535	272490	エア・フィルタ		1		
537	* 805655	エアクリーナ・ガasket		1		
642	807862	エアクリーナ・カバー		1		
643	805631	エアクリーナ・リテーナ		1		
722A	* Φ	リング・シール (キットのみの販売)		1		
819	805057	キャブレタシールド・スクリ		2		
862	807796	クリーナ取付ストラップ		1		
1004	805632	エア・ダクト		1		
1014	807797	キャブレタ・シールド		1		

\* 部品番号807887 ガasket・セットに含まれます。

● 図解番号121 キャブレタ・キットに含まれます。

△ 部品番号807910 バルブ オーバーホール・キットに含まれます。

Φ 部品番号807688 ブリーザ ガasket・セットに含まれます。

図解中、枠で囲まれたものはアッセンブリ部品となります。

1996. 9

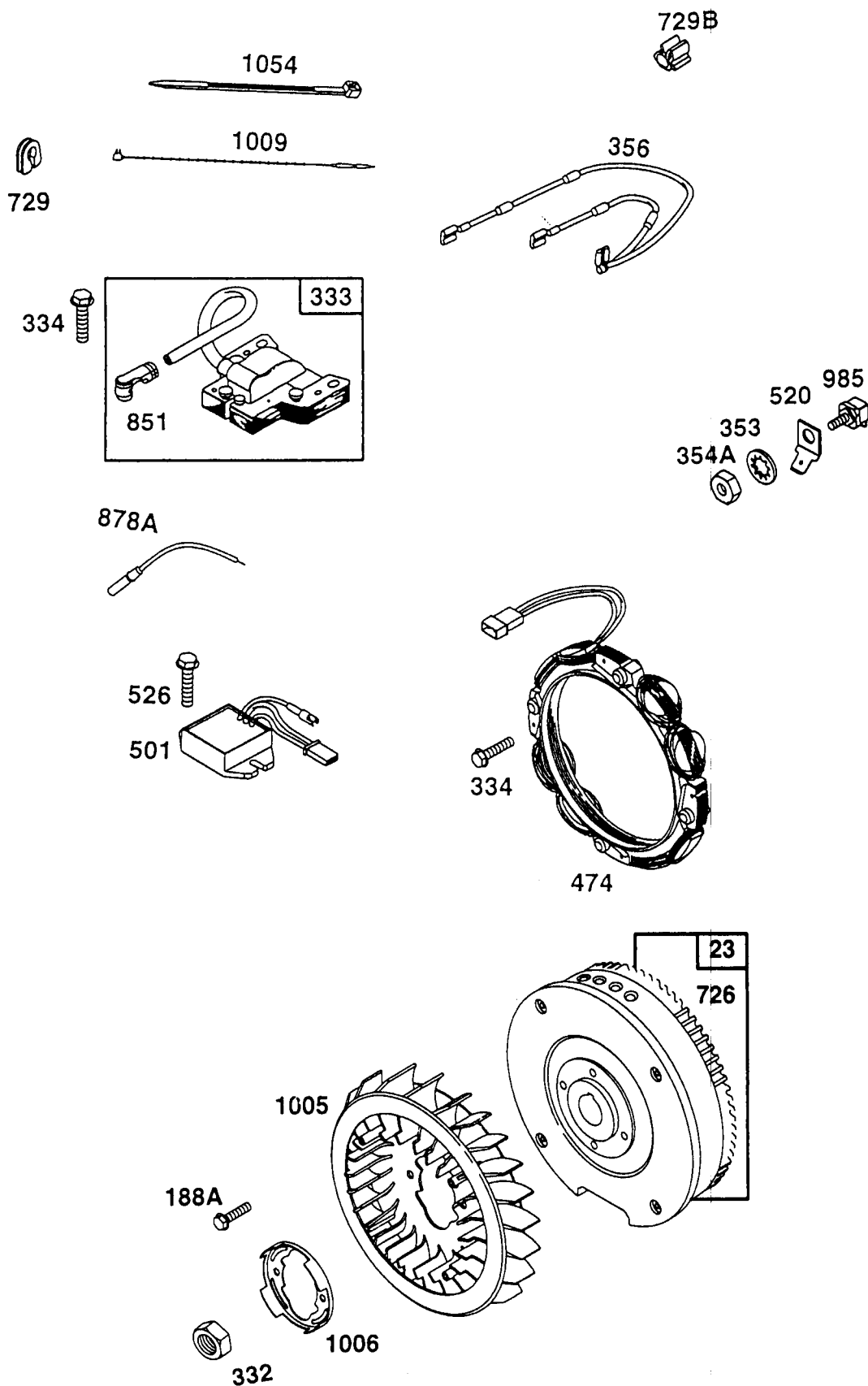

枠で囲まれている部品はアッセンブリ部品です。  
★印部品は取付に当たって特殊工具が必要です。

見出No.	部 品 番 号	部 品 名 称	摘 要	個数	発注単位	標準工数
23	808132	フライホイール		1		0.6
332	805021	フライホイール・ナット		1		
333	492341	マグネット・アマチュア		2		@0.3
334	805407	ステータ及びコイル固定スクリュ		8		
353	92791	ロック・ワッシャ		1		
354A	90576	ターミナル・ナット		1		
356	493792	グランド・ワイヤ		1		0.5
474	393295	オルタネータ		1		1.0
501	394890	レギュレタ		1		0.1
520	93722	ターミナル		1		
526	805448	レギュレタ固定・スクリュ	セルフタッピングスクリュ	2		
726	807805	リング・ギア		1		1.2
729A	805641	クロメット		2		
729B	280470	ワイヤ・クリップ		1		
851	221798	ケーブル・ターミナル		2		
878A	393422	オルタネータ・ハーネス		1		
1005	808082	フライホイール・ファン		1		
1006	224413	ファン・リテーナ		1		
1009	270723	ケーブル・タイ		1		
1054	280275	ケーブル・タイ		1		

\* 部品番号807887 がセット・セットに含まれます。

● 図解番号121 キャブレタ・キットに含まれます。

△ 部品番号807910 ハルプ オーバーホール・キットに含まれます。

◇ 部品番号807688 ブリーザ がセット・セットに含まれます。

図解中、枠で囲まれたものはアセンブリ部品となります。

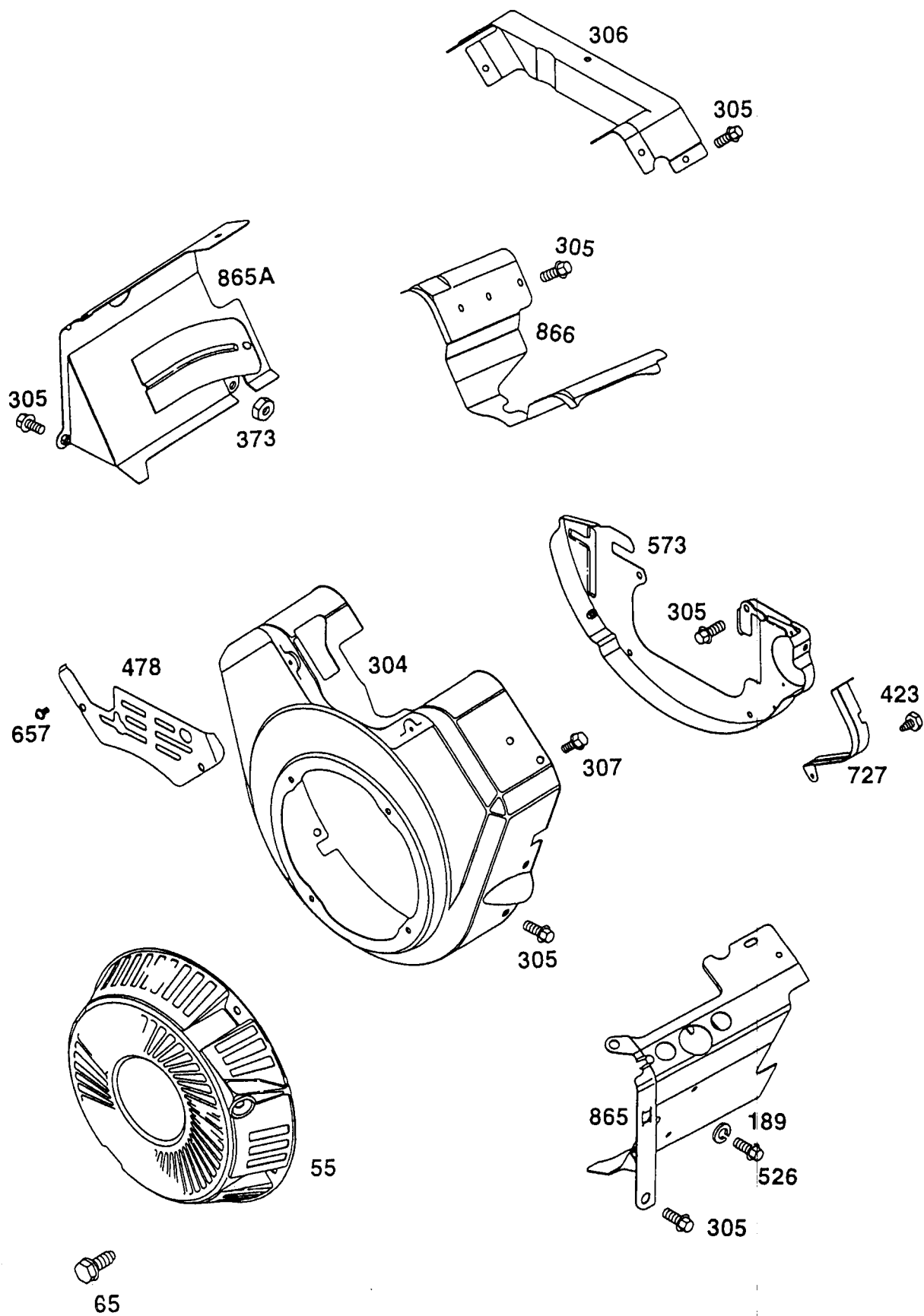

枠で囲まれている部品はアッセンブリ部品です。  
★印部品は取付に当たって特殊工具が必要です。

見出No.	部 品 番 号	部 品 名 称	摘 要	個数	発注単位	標準工数
55	808086	フライホイール・カバー		1		0.1
65	805406	フライホイールカバー・スクリ <sub>1</sub>		4		
304	808220	ブローハウジング		1		0.6
305	805406	ブローハウジング 及びカバー・スクリ <sub>1</sub>		17		
306	807661	エアガイト・カバー		1		
307	805025	ブローハウジング 固定スクリ <sub>1</sub>		2		
373	805383	エアガイト 固定ナット		1		
423	805260	スタータカバー・スクリ <sub>1</sub>		1		
478	805636	インスツルメント・ハネ		1		
526	805448	エアガイト 固定スクリ <sub>1</sub>		1		
573	807663	バック・プレートAssy		1		1.0
657	805009	ハネ 固定スクリ <sub>1</sub>		2		
727	805505	スタータ・カバー		1		
865	807870	エアガイト・カバー (No.1シリンダ側)		1		0.7
865B	807871	エアガイト・カバー (No.2シリンダ側)		1		0.7
866	807660	エアガイト・カバー		1		0.9

\* 部品番号807887 がスケツト・セットに含まれます。

● 図解番号121 キャブレタ・キットに含まれます。

△ 部品番号807910 ハルブ オーバーホール・キットに含まれます。

Φ 部品番号807688 プリーザ ガスケツト・セットに含まれます。

図解中、枠で囲まれたものはアッセンブリ部品となります。

1996. 9

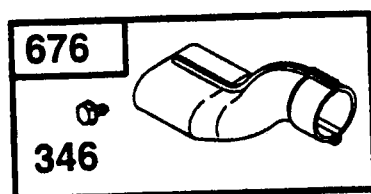
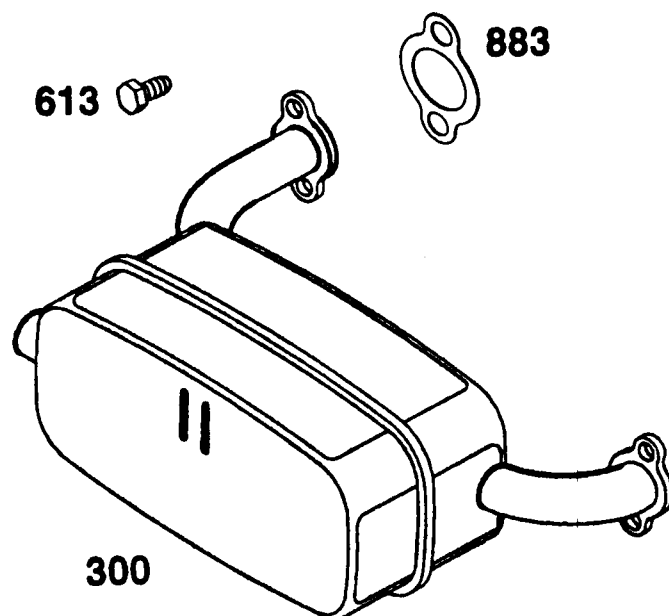

枠で囲まれている部品はアッセンブリ部品です。  
★印部品は取付に当たって特殊工具が必要です。

見出No.	部 品 番 号	部 品 名 称	摘 要	個数	発注単位	標準工数
300	808340	エキゾースト・マフラ		1		0.8
346	810079	デフレクタ・取付スクリュ		2		
613	805704	マフラ取付・スクリュ		4		
883	*△ 805024	マフラ・ガスケット		2		
676	* 808394	デフレクタ		1		

\* 部品番号807887 ガスケット・セットに含まれます。

● 図解番号121 キャブレタ・キットに含まれます。

△ 部品番号807910 ハルブ オーバーホール・キットに含まれます。

Φ 部品番号807688 プリザ ガスケット・セットに含まれます。

図解中、枠で囲まれたものはアッセンブリ部品となります。

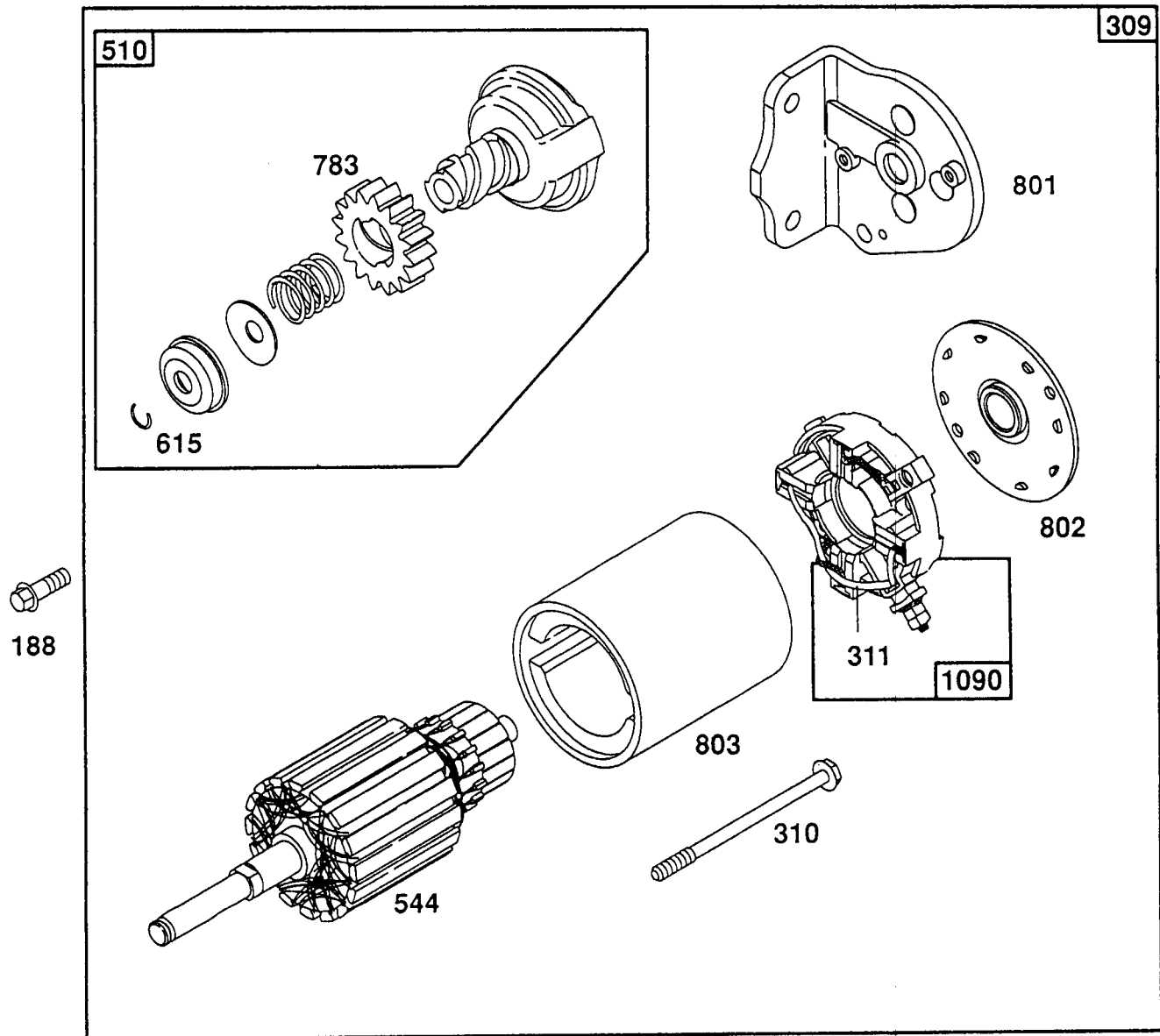

枠で囲まれている部品はアッセンブリ部品です。  
★印部品は取付に当たって特殊工具が必要です。

# スタータモータ部 644

見出No.	部 品 番 号	部 品 名 称	摘 要	個数	発注単位	標準工数
188	805247	スタータモータ固定・スクリュ		2		
309	494990	スタータ・モータ		1		0.8
310	94004	通しホルト		2		
311	497608	ブラシ・セット		1		1.0
510	495878	スタータ・ドライブ		1		
544	497603	スタータ・アマチュア		1		
615	263080	リテーナ		1		
783	280104	スタータ・ギア		1		
801	394856	ドライブ・キャップ		1		
802	497607	エント・キャップ		1		
803	497604	スタータ・ハウジング		1		
1090	497605	ブラシ・リテーナ		1		

\* 部品番号807887 がセット・セットに含まれます。

● 図解番号121 キャブレタ・キットに含まれます。

△ 部品番号807910 バルブ オーバーホール・キットに含まれます。

Φ 部品番号807688 ブリーザ がセット・セットに含まれます。

図解中、枠で囲まれたものはアッセンブリ部品となります。

1996. 9

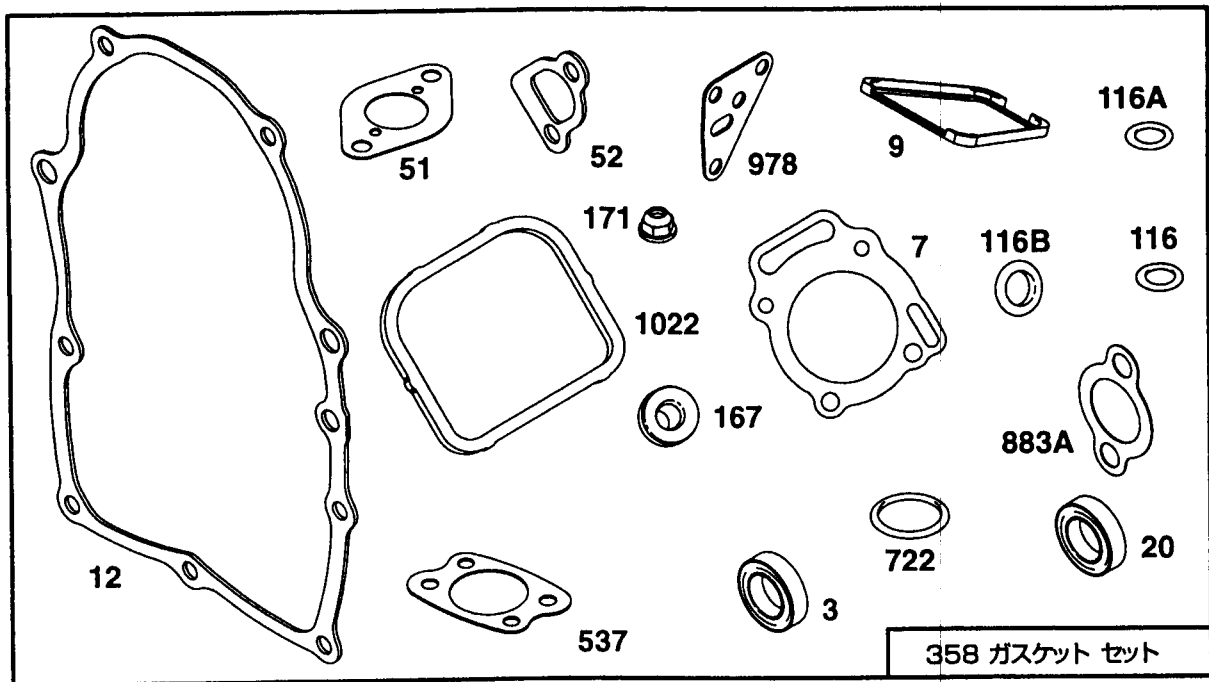

枠で囲まれている部品はアッセンブリ部品です。  
 ★印部品は取付に当たって特殊工具が必要です。

# ガスケットセット 644

見出No.	部 品 番 号	部 品 名 称	摘 要	個数	発注単位	標準工数
3	* 805101	オイル・シール		1		
7	*△ 806086	シリンダヘッド・ガスケット		2		
9	* Φ	ブリーザー・ガスケット (キットのみの販売)		1		
12	* 805112	クランクケース・ガスケット		1		
20	* 805049	オイル・シール		1		
51	* 805700	インテーク・ガスケット		2		
52	*△ 805023	インテーク・ガスケット		2		
116	* 805198	オリング・シール (クランクケースカバー)		1		
116A	* 805058	オリング・シール (オイルポンプ)		1		
116B	* 805316	オリング・シール (ピックアップチューブ)		1		
167	*△ 805420	ハルブカバーシール・ワッシャ		4		
171	* 805019	ロックナット		4		
358	808389	ガスケットセット				
537	* 805655	エアクリーナー・ガスケット		1		
722	* Φ	オリング・シール (キットのみの販売)		1		
883A	*△ 805024	エキゾースト・ガスケット		2		
978	* 805250	ガスケット		1		
1022	* 805028	ロッカーカバー・ガスケット		2		

\* 部品番号807887 ガスケット・セットに含まれます。

● 図解番号121 キャブレタ・キットに含まれます。

△ 部品番号807910 ハルブ オーバーホール・キットに含まれます。

Φ 部品番号807688 ブリーザー ガスケット・セットに含まれます。

図解中、枠で囲まれたものはアッセンブリ部品となります。

1996. 9

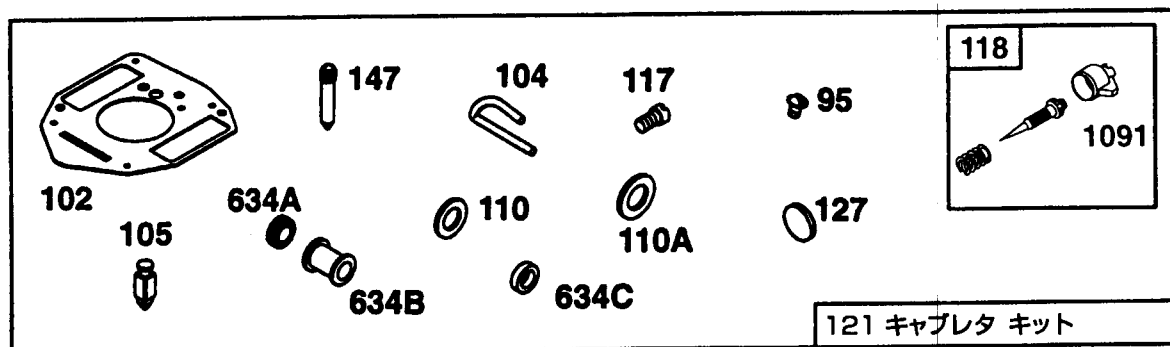
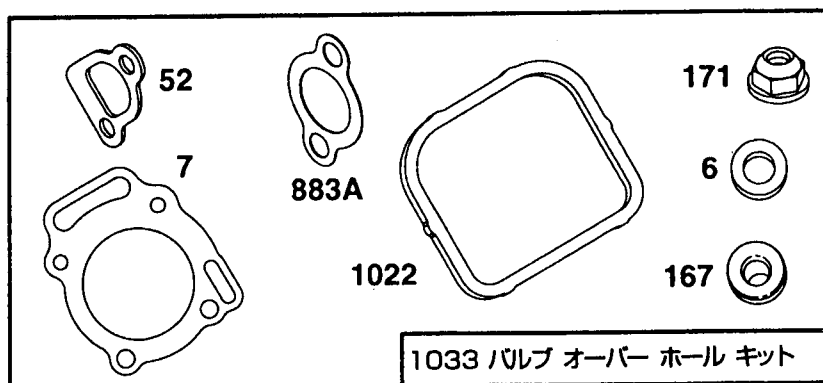

枠で囲まれている部品はアッセンブリ部品です。  
 ★印部品は取付に当たって特殊工具が必要です。

見出No.	部 品 番 号	部 品 名 称	摘 要	個数	発注単位	標準工数
7	*△ 806086	シリンダヘッド・ガasket		2		
9	* Φ	ブリーザー・ガasket (キットのみの販売)		1		
52	*△ 805023	インテーク・ガasket		2		
95	● 805538	スロットレ・スクリュ		2		
102	● 805541	キャブレタ・ガasket		1		
104	● 805545	フロートピンジ・ピン		1		
105	● 805547	ニードル・ハルブ		1		
110A	● 806137	ワッシャ		1		
117	● 806126	メイン・シエット		1		
118	● 808399	アイドル調整・ハルブ		1		
121	808395	キャブレタキット				
147	● 806128	キャブレタ・ノズル		1		
167	*△ 805420	ワッシャ		4		
171	△ 805019	ロック・ナット		4		
634A	● 805544	スロットル・カラー		1		
722	* Φ	Oリング・シール (キットのみの販売)		1		
883A	*△ 805024	エキゾースト・ガasket		2		
1022	*△ 806039	ロッカーカバー・ガasket		2		
1033	808391	ハルブオーバーホール・キット				
1036	807688	ブリーザー・ガasketセット				
1091	805862	リミッター・キャップ		1		

\* 部品番号807887 ガasket・セットに含まれます。

● 図解番号121 キャブレタ・キットに含まれます。

△ 部品番号807910 ハルブ オーバーホール・キットに含まれます。

Φ 部品番号807688 ブリーザー ガasket・セットに含まれます。

図解中、枠で囲まれたものはアセンブリ部品となります。

good new days

人間らしい美しい未来を

**ヤナセ**

総発売元

**株式会社ヤナセ**

**商事事業部**

東京都港区芝浦一丁目6番38号 105

電話 東京 (03) 3452-4311 (大代表)

製造元 石狩造機株式会社