

スロースロー

11-20H15T

部 品 表

製造番号

722□□□□

723□□□□

ヤナセ

部品表の利用方法について

構成

この部品表は本体、エンジンの二部で構成されています。

摘要

摘要欄には一般規格、名称などを記載しています。

発注単位

発注単位欄に記載されている数字は、ご注文いただく際の単位数量を示しております。ここに示された数量を一単位として袋又は箱に入っておりますので、単位数量の倍数にてご注文下さるようお願い致します。

標準工数

標準工数欄に記載されている数字は、部品交換時の標準的な工数（時間）です。@は1部品もしくは1セットでの標準工数です。

エンジン

図解で枠に囲まれている場合はアッセンブリー部品です。また、個々の部品が必要であれば見出し番号の付されている物に限り供給可能です。

- * 部品は358 ガスケット・セットに含まれます。
- 部品は121 キャブレタ・キットに含まれます。
- △ 部品は1033 バルブ オーバーホール・キットに含まれます。
- ◇ 部品は807688 ブリーザ ガスケット・セットに含まれます。

部品番号は改良のため、変更することがあります。部品価格表で部品番号変更の有無をご確認願います。

(例)

Part No.	List Price	Description	Dispo. Code
93440	130	Use94712	C

(この場合93440の部品番号は94712に変更されたことを示します。もし93440の在庫があれば、これを優先して使用し、在庫がない場合94712を使用します。)

PARTS LIST FOR THE YANASE SNOW-THROWER

TIPS FOR USING THIS PARTS LIST

1. STRUCTURE

This Parts List has two sections: Body Parts and Engine Parts.

2. NOTES

General standards, name, etc. are described in this column.

3. ORDER-UNIT

The number listed here indicates the number of individual parts prepackaged together. Because of the prepackaging, parts must be ordered in multiples of this number. For example, if the number indicated is 5, but you want to order 7 units, then you are requested to order 2 sets of 5 parts or 10 parts.

4. STANDARD PROCESSING TIME

This number indicates the amount of time required for parts to be replaced.

5. ENGINE

If the figure is surrounded by a frame, assembly is required. Only parts given an index number can be individually ordered. Other parts may be ordered only as parts of sets and kits. Therefore, parts marked with:

✱ are included in the Gasket Set #358;

● are included in the Carburetor Kit #121;

△ are included in the Valve Overhaul Kit #1033;

⊕ are included in the Breather-Gasket Set #807688.

Notice: Parts numbers may be changed without notice. Please confirm all parts numbers when placing orders. Some number changes will be indicated within the parts list as follows:

<u>Part No.</u>	<u>List Price</u>	<u>Description</u>	<u>Dispo.Code</u>
93440	130	Use 94712	C

Here, the part number has been changed from 93440 to 94712. Parts listed as 93440 will be available as long as supplies last. Parts listed under 94712 will then be supplied.

11-20HST

1998

Parts List

本 体

Body Parts

722□□□□

723□□□□

エンジン・フレーム部	2~5
Engine & Frame	
コントロール部	6~11
Levers & Links	
オーガミッション部	12~13
Auger Mission	
オーガ・ブロワ部	14~17
Auger & Blower	
シュート部	18~21
Chute	
走行変速部	22~25
Transmission	
油圧部	26~29
Hydraulic System	
カバー・走行フレーム部	30~33
Covers & Frame-driving	
電装部	34~37
Electrical Equipment	
ステッカ部	38~39
Stickers	
配線図	40
Wiring Diagram	

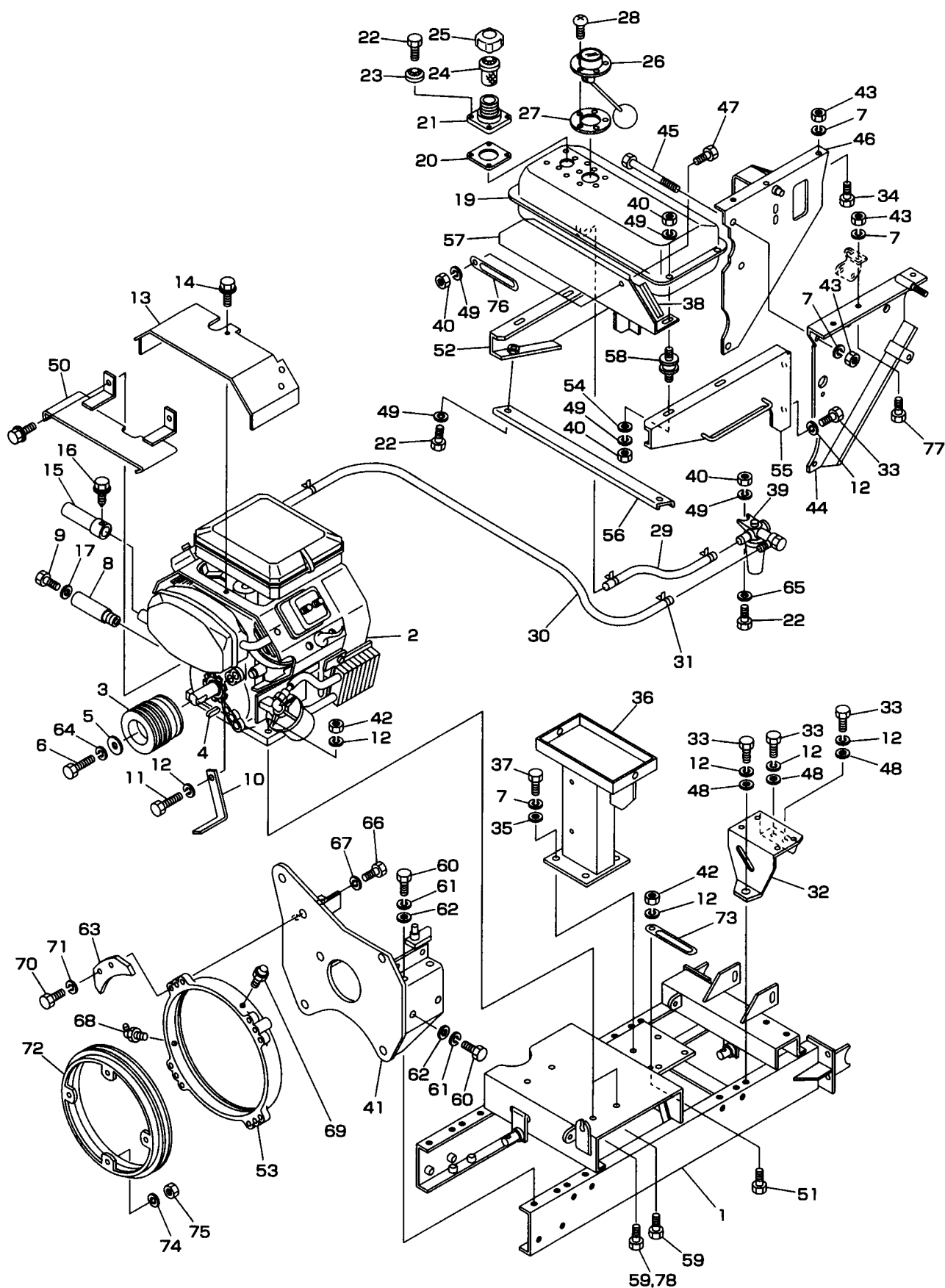

見出No.	部 品 番 号	部 品 名 称	摘 要	個数	発注単位	標準工数
1	S072-1110	メインフレーム		1		
2	S072-7100	B&Sエンジン (722用)	モデル351447(20HP)	1		
2	S072-7101	B&Sエンジン (723用)	モデル381447(20HP)	1		
3	S061-7110	エンジンプーリ		1		
4	S941-2394	平行キー (両角)	1/4×1/4×62	1		
5	S009-0480	エンドプレート		1		
6	S801-1252	六角ボルト (ユニファイ細目 24山/インチ)	3/8-24UNF×20	1		
7	S926-1208	バネ座金	M10	10	5	
8	S058-7120	ドレンチューブ		1		
9	S009-0971	ドレンチューブキャップ		1		
10	S061-7120	ベルト押え		2		0.2
11	S801-1257	六角ボルト (ユニファイ細目 24山/インチ)	5/16-24UNF×20	2		
12	S926-1206	バネ座金	M8	15	5	
13	S072-7130	マフラカバー (上)		1		
14	S913-3207	フランジ付六角ボルト	M6×12	5	5	
15	S072-7100-1	マフラパイプ		1		
16	S914-4220	フランジ付六角タッピンネジ	M4×10	2		
17	S812-1012	シールワッシャ	WF12	1		
18	S061-7152	燃料タンク組立品	見出No.19~28含む	1		1.8
19	S061-7152-1	燃料タンク		1		
20	S255-2440	ゴムパッキン		1		
21	S255-2420	給油口		1		
22	S901-2016	六角ボルト	M6×16	7	5	
23	S812-1006	シールワッシャ	WF6	4	5	
24	S061-7152-3	ストレーナ		1		
25	S255-2450	燃料タンクキャップ		1		
26	S061-7152-4	燃料ゲージ		1		0.2
27	S061-7152-5	ゴムパッキン (燃料ゲージ)		1		
28	S908-1214	十字穴付丸小ネジ	M4×12	5	5	
29	S061-7170-1	燃料ホース (タンク→フィルタ)	430L	1		
30	S061-7171-2	燃料ホース (フィルタ→エンジン)	950L	1		
31	S836-1012	ホースバンド	12	4		
32	S072-1140	パッケージブラケット		1		
33	S902-4033	小形六角ボルト	M8×20(8T)	7	5	
34	S902-4052	小形六角ボルト	M10×20(8T)	3	5	
35	S929-2206	平座金	M10	4	5	
36	S061-1220	バッテリー台		1		
37	S902-4054	小形六角ボルト	M10×30(8T)	4	5	
38	S061-3760	エッジング (タンクカバー用)		1		
39	S028-1910	ガソリンフィルタ		1		
40	S916-1204	六角ナット	M6	10	5	
41	S072-1270	オーガケース支持ブラケット		1		
42	S916-5205	小形六角ナット	M8	6	5	
43	S916-5206	小形六角ナット	M10	6	5	
44	S072-3021	操作盤マウント (左)		1		
45	S053-3840	小形六角ボルト	M10×135	2		
46	S061-3012	操作盤マウント (右)		1		
47	S901-2015	六角ボルト	M6×12	1	5	
48	S929-2205	平座金	M8	3	5	
49	S926-1204	バネ座金	M6	12	5	

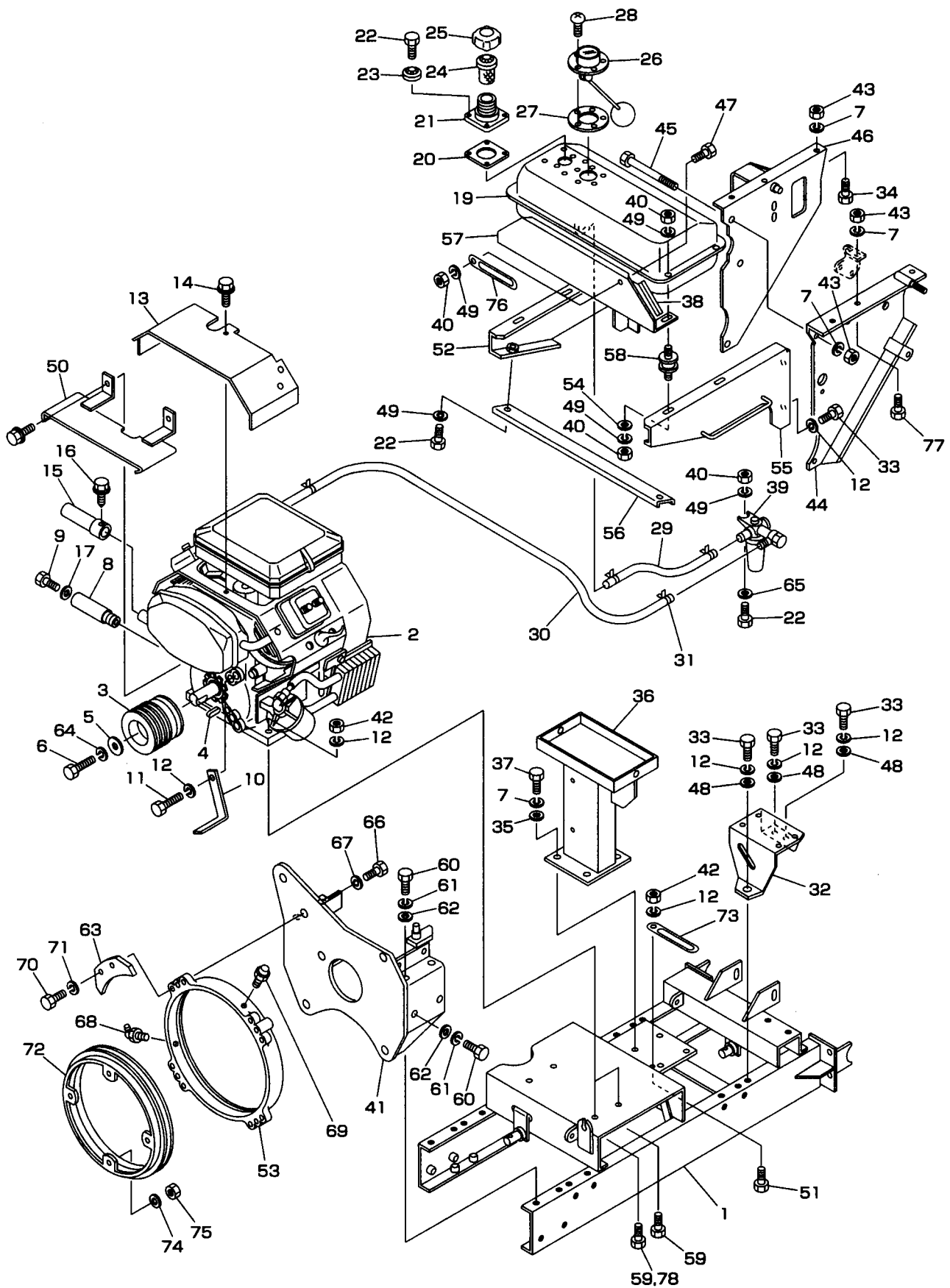

見出No.	部 品 番 号	部 品 名 称	摘 要	個数	発注単位	標準工数
50	S072-7140	マフラカバー (下)	M8×16	1	5	
51	S902-2032	小形六角ボルト		2		
52	S072-3720R	タンク台 (右)		1		
53	S016-6031	ケース回転軸受	M6	1	5	
54	S929-4204	平座金 (大径)		4		
55	S072-3720L	タンク台 (左)	M8×45(8T) 722用	1	5	
56	S061-3730	タンク台ステー		1		
57	S061-3750	タンクカバー		1		
58	S050-2290	防振ゴム		4		
59	S902-4038	小形六角ボルト		4		
59	S902-4038	小形六角ボルト	M8×45(8T) 723用	2	5	
60	S902-4053	小形六角ボルト	M10×25(8T)	8	5	
61	S926-1208	バネ座金	M10	8		
62	S929-2206	平座金	M10	8		
63	S072-6040	座金 (ケース回転軸用)		4	5	
64	S926-1207	バネ座金	3/8	1	5	
65	S929-2204	平座金	M6	1		
66	S902-4054	小形六角ボルト	M10×30(8T)	4		
67	S926-1208	バネ座金	M10	4	5	
68	S953-2202	グリースニップル	B-PT1/8	1		
69	S953-1202	グリースニップル	A-PT1/8	1	5	
70	S902-4053	小形六角ボルト	M10×25(8T)	8		
71	S926-1208	バネ座金	M10	8		
72	S016-6020	ケース回転軸	旧061-9510	1	5	
73	S870-2112	配線押え (8用)		2		
74	S926-1208	バネ座金	M10	4	5	
75	S916-5206	小形六角ナット	M10	4	5	
76	S870-2111	配線押え (6用)	旧061-9520	1	5	
77	S902-4053	小形六角ボルト	M10×25(8T)	1	5	
78	S902-4039	小形六角ボルト	M8×50(8T) 723用	2	5	

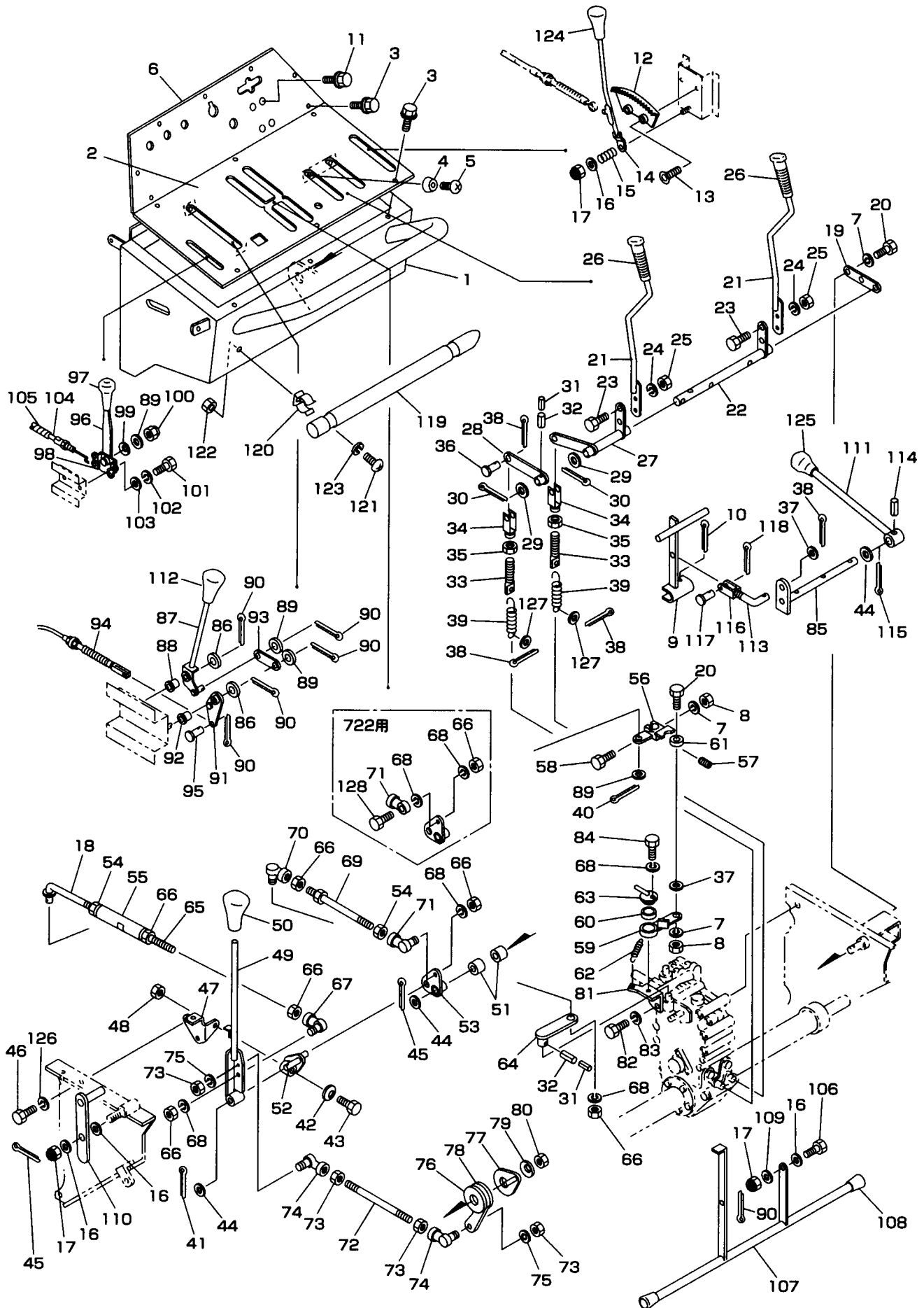

見出No.	部 品 番 号	部 品 名 称	摘 要	個数	発注単位	標準工数
1	S072-3100	操作盤		1		1
2	S072-3121	操作盤パネル		1		0.7
3	S913-3608	フランジ付六角ボルト (黒)	2-M6×16(7T)	14	5	
4	S058-3110	ゴム足		4		
5	S908-1214	十字穴付なべ小ネジ	M4×12	4	5	
6	S072-3150	操作パネル		1		0.5
7	S926-1204	バネ座金	M6	4	5	
8	S916-1204	六角ナット	M6	2	5	
9	S061-3880	駐車ブレーキアーム		1		
10	S930-0243	割ピン	4×40	1	10	
11	S913-3307	フランジ付六角ボルト (黒)	2-M6×12	4	5	
12	S050-4131	セクタ		1		0.2
13	S803-0227	六角穴付サラボルト	M8×20	2	5	
14	S061-3160	シュート上下レバー		1		0.3
15	S706-1210	スプリング		1		
16	S929-2206	平座金	M10	5	5	
17	S806-7204	小形六角Uナット	M10	4	5	
18	S072-3390	ロッド (主変速)		1		
19	S061-3040	サイドクラッチステー		1		
20	S901-4017	六角ボルト	M6×20(8T)	3	5	
21	S072-3220	サイドクラッチレバー		2		0.3
22	S061-3230	サイドクラッチレバー軸		1		0.7
23	S902-4033	小形六角ボルト	M8×20(8T)	4	5	
24	S926-1206	バネ座金	M8	4	5	
25	S916-5205	小形六角ナット	M8	4	5	
26	S072-3790	握り (サイドクラッチ)	12-34 クロ	2		0.1
27	S061-3240	サイドクラッチアーム (右)		1		0.7
28	S061-3250	サイドクラッチアーム (左)		1		0.7
29	S929-2209	平座金	M16	2		
30	S930-0241	割ピン	4×32	2	10	
31	S931-1117	スプリングピン	3×25	2	5	
32	S931-1132	スプリングピン	5×25	2	5	
33	S061-3271	ロッド (サイドクラッチ)		2		
34	S061-3280	クレビス		2		0.3
35	S916-6205	小形六角ナット (3種)	M8	2	5	
36	S824-1209	頭付ピン	6×20	2	5	
37	S929-2204	平座金	M6	2	5	
38	S930-0208	割ピン	2×16	5	10	
39	S072-9150	スプリング		2		
40	S930-0219	割ピン	2.5×20	1		
41	S930-0228	割ピン	3×20	1		
42	S927-4109	皿バネ	H-12	1		
43	S902-4077	小形六角ボルト	M12×50(8T)	1		
44	S929-2207	平座金	M12	4	5	
45	S930-0228	割ピン	3×20	2	10	
46	S902-2051	小形六角ボルト	M10×16	2		
47	S072-3300	レバーポストブラケット		1		
48	S916-5207	小形六角ナット	M12	1		
49	S072-3290	変速レバー		1		
50	S082-3290	握り (変速レバー)	12-57 Hアカ	1		

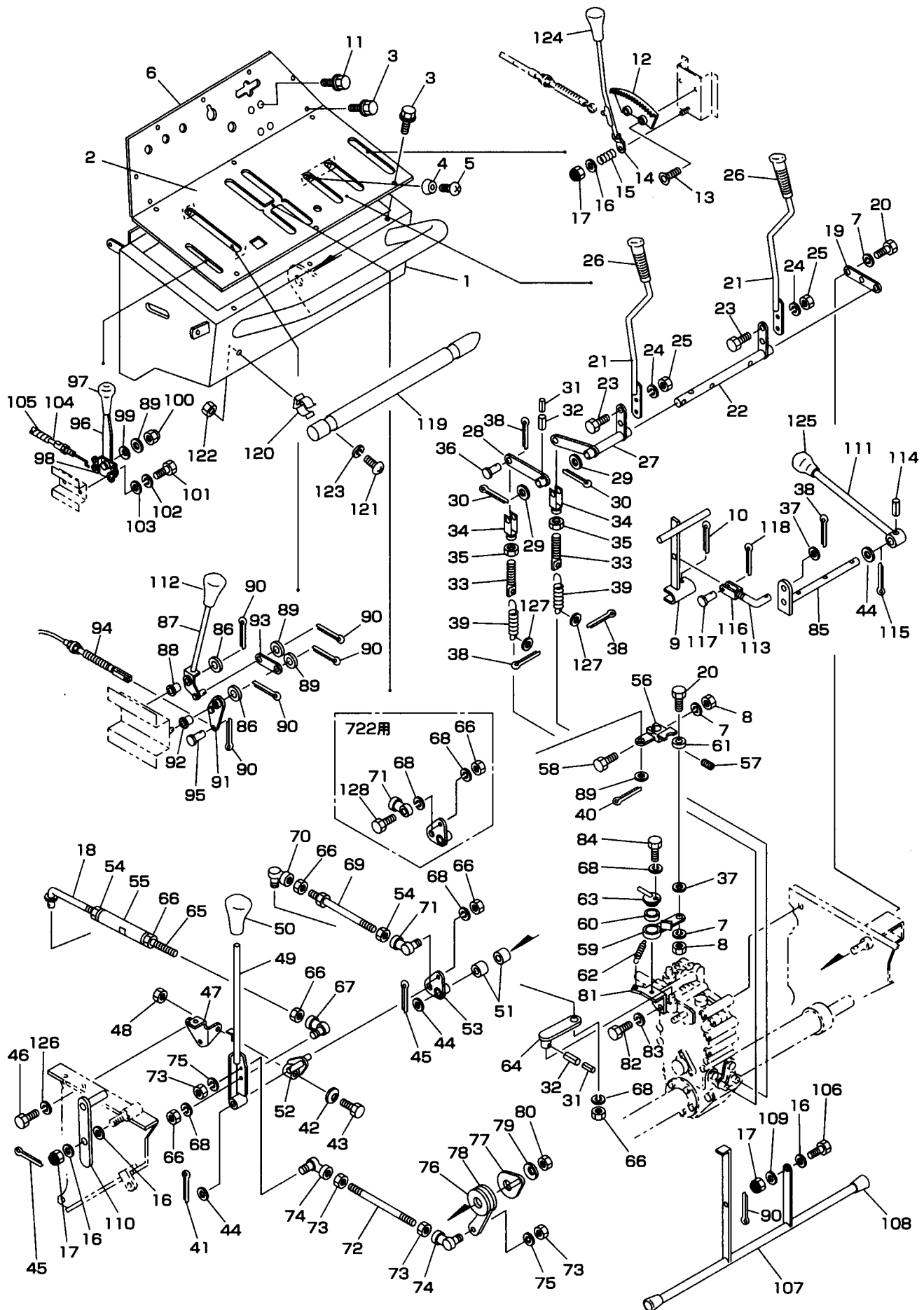

見出No.	部 品 番 号	部 品 名 称	摘 要	個数	発注単位	標準工数
51	S828-1260	ブッシュ (バックメタル)	12×14×12	2		
52	S072-3310	レバーポスト (変速)		1		
53	S072-3320	レバーポスト (副変速)		1		
54	S916-5205L	小形六角ナット (左ネジ)	M8L	2	5	
55	S040-1660	ターンバックル		1		
56	S061-3330	主変速アーム (ミッション)		1		
57	S910-3120	六角穴付止ネジ (トガリ先)	M8×16	1	5	
58	S901-4019	六角ボルト	M6×30(8T)	1	5	
59	S061-3340	中立調整アーム		1		
60	S828-1297	ブッシュ (バックメタル)	30×34×12	1		
61	S938-1367	ボールベアリング	626ZZ	1		
62	S705-3225	スプリング		1		
63	S061-3350	中立調整軸		1		
64	S061-3361	副変速アーム		1		
65	S061-3381	変速ロッド		1		
66	S916-5205	小形六角ナット	M8	6	5	
67	S835-2555	ロッドエンド (L形)	M8×1.25	1		
68	S926-1206	バネ座金	M8 722用	5	5	
68	S926-1206	バネ座金	M8 723用	4	5	
69	S061-3411	副変速ロッド		1		
70	S835-2555	ロッドエンド (L形)	M8×1.25	1		
71	S835-1455L	ロッドエンド (アイ形メネジ) (左ネジ)	8-M8L×1.25 722用	1		
71	S835-2555L	ロッドエンド (L形) (左ネジ)	M8L×1.25 723用	1		
72	S061-3431	レバー調整ロッド		1		
73	S916-1204	六角ナット	M6	4	5	
74	S835-2554	ロッドエンド (L形)	M6×1	2		
75	S926-1204	バネ座金	M6	2	5	
76	S061-3441B	摩擦板		2		
77	S061-3650	フリクションプレート		1		
78	S061-3442	レバー調整アーム		1		
79	S005-4540	サラバネ座金		2	5	
80	S806-3205	ナイロンナット	M12	1	5	
81	S061-3461	中立調整ブラケット		1		
82	S902-4572	小形六角ボルト	M12(P1.5)×25(8T)	2	5	
83	S926-1209	バネ座金	M12	2	5	
84	S902-4035	小形六角ボルト	M8×30(8T)	1	5	
85	S061-3860	支点軸 (駐車ブレーキ)		1		
86	S929-2207	平座金	M12	2	5	
87	S072-3480	オーガクラッチレバー		1		0.3
88	S828-2192	フランジブッシュ	12×14(20×1)×21	1		
89	S929-2205	平座金	M8	4	5	
90	S930-0228	割ピン	3×20	7	10	
91	S072-3490	リンクアーム (オーガ用)		1		
92	S828-2112	フランジブッシュ	12×14(20×1)×16	1		
93	S053-3340	リンクプレート		1		
94	S061-3500	オーガクラッチワイヤ		1		0.5
95	S824-1295	頭付ピン	8×18	1	5	
96	S061-3510	スロットルレバー		1		0.3
97	S822-6301	握り (呼鳴)		1		
98	S061-3520	スロットルレバーブラケット		1		

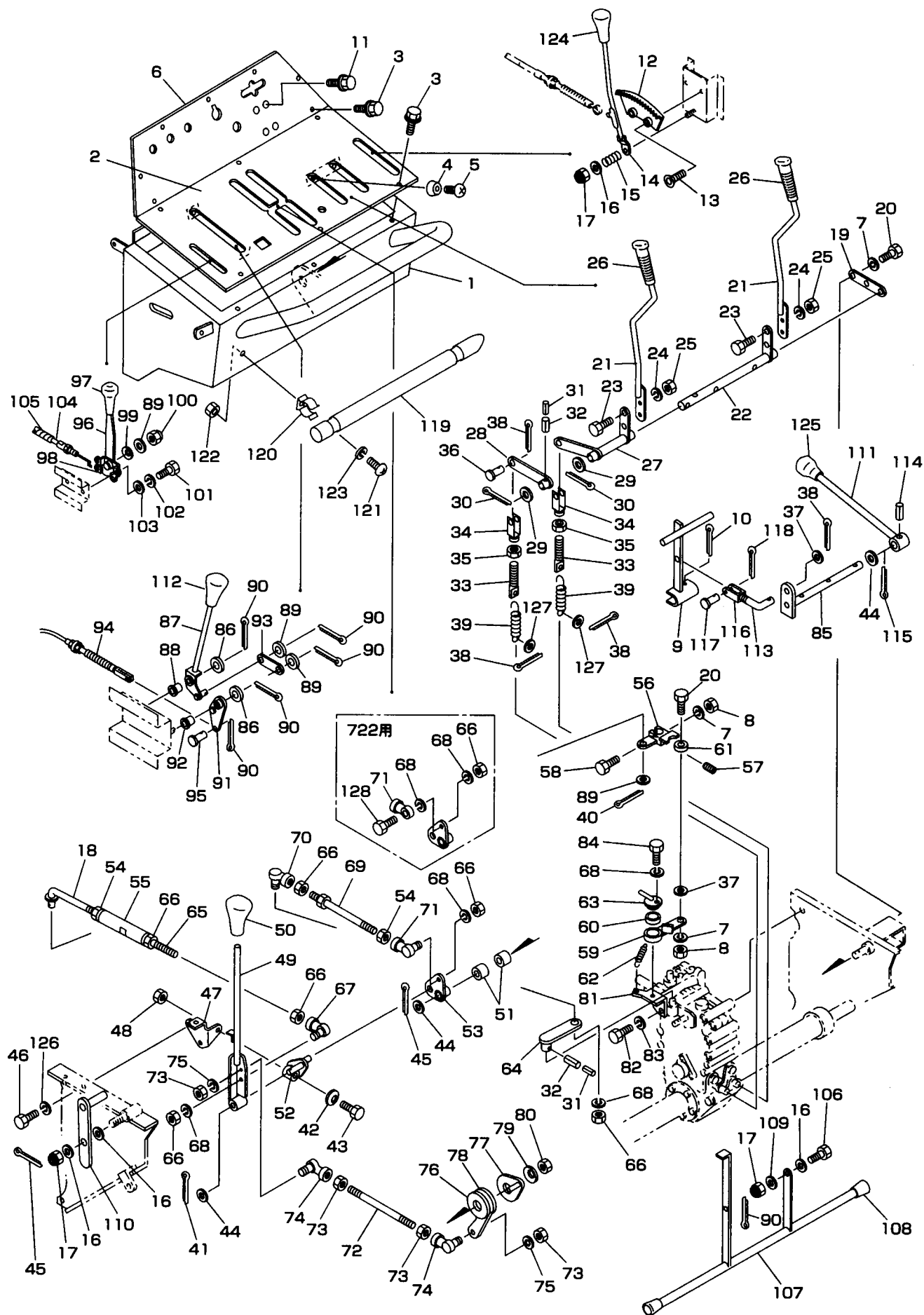

見出No.	部 品 番 号	部 品 名 称	摘 要	個数	発注単位	標準工数
99	S927-3106	皿バネ	L-8	1	5	
100	S806-8203	小形六角ナイロンナット	M8	1	5	
101	S901-2004	六角ボルト	M5×16	2	5	
102	S926-1203	バネ座金	M5	2	5	
103	S929-2203	平座金	M5	2	5	
104	S061-3550	スロットルワイヤ		1		0.3
105	S061-9530	スパイラルチューブ		1		
106	S061-3030	小形六角ボルト	M10×35	2	5	
107	S601-3050	セーフティクラッチバー		1		0.3
108	S711-1101	パイプキャップ	15A	2		
109	S050-4831	スラストワッシャ(セーフティクラッチ)		2		
110	S061-3061	セーフティクラッチアーム		1		
111	S061-3071	駐車ブレーキレバー		1		0.2
112	S082-3490	握り(オーガ)	12-50 矢アカ	1		
113	S061-3870	駐車ブレーキ連結ロッド		1		
114	S931-1124	スプリングピン	4×25	1	5	
115	S930-0239	割ピン	4×25	2	10	
116	S255-2230	クレビス		1		
117	S824-2209	頭付ピン	6×20	1	5	
118	S930-0208	割ピン	2×16	1	10	
119	S053-9110	木棒		1		
120	S040-2670	木棒受金具		2		
121	S908-1213	十字穴付丸小ネジ	M4×10	2	5	
122	S916-1202	六角ナット	M4	2	5	
123	S926-1202	バネ座金	M4	2	5	
124	S081-3930	握り(シュート)	12-40 矢クロ	1		
125	S082-3530	握り(P)	12-40 Pクロ	1		
126	S926-1208	バネ座金	M10	2		
127	S929-4204	平座金(大径)	M6	2		
128	S902-2035	小形六角ボルト	M8×30 722用	1		

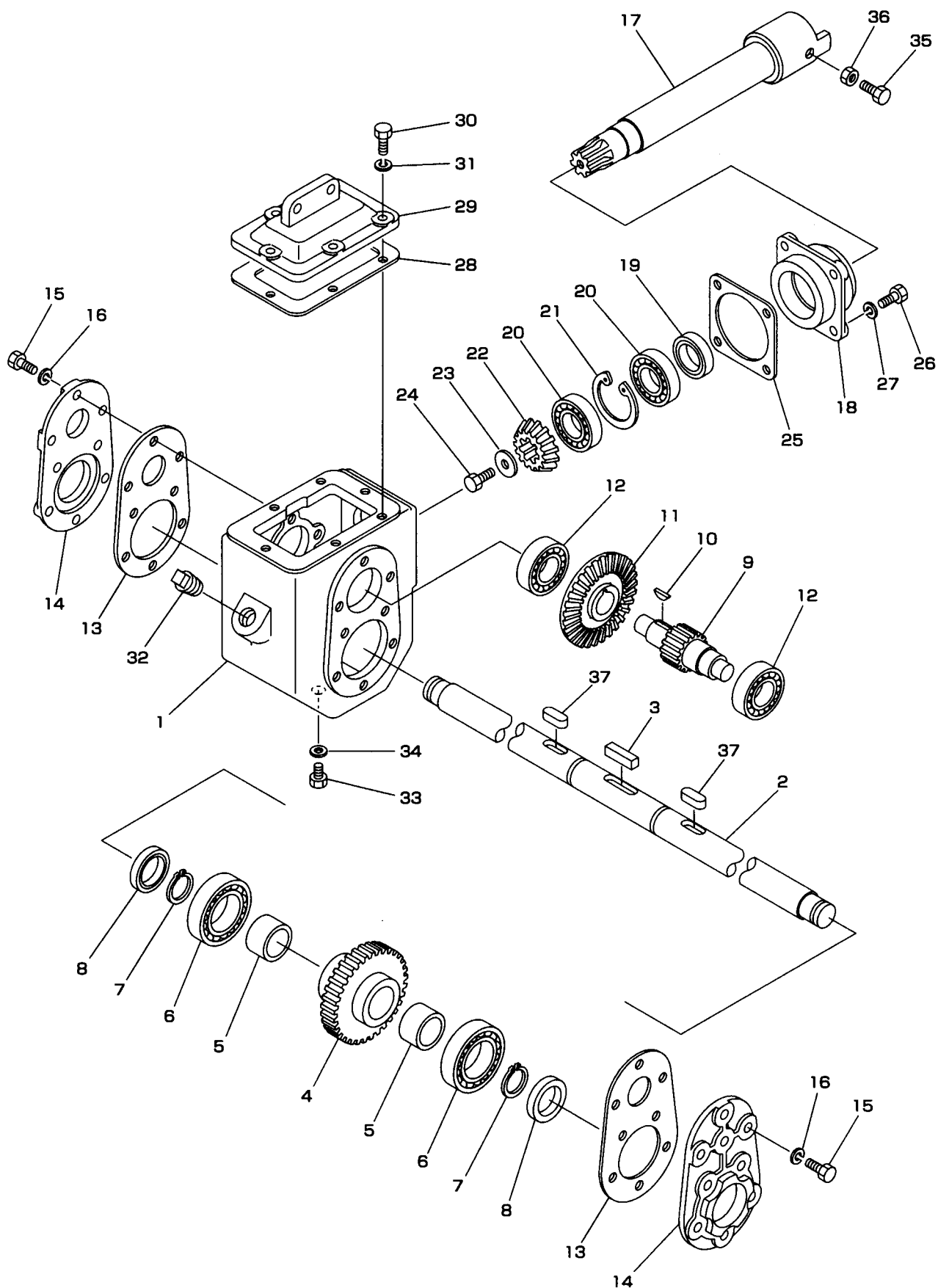

見出No.	部 品 番 号	部 品 名 称	摘 要	個数	発注単位	標準工数
1	S064-5500	オーガミッション組立品	No.1~37含む	1		1.5
2	S064-5310	ミッションケース		1		
3	S064-5130	オーガ軸		1		
4	S941-1319	平行キー (両角)	7×7×40	1		
5	S702-1406	オーガ軸ギヤ	32Z	1		
6	S065-5370	スパーサ		2		3.0
7	S938-1126	ボールベアリング	6206	2	5	
8	S936-1030	C形止メ輪	S-30	2		
9	S811-2126	オイルシール	TC305011	2		
10	S702-1401	ピニオンギヤ	11Z	1		
11	S942-1272	半月キー	7×22	1		
12	S702-2210	大ベベルギヤ	26Z	1		
13	S938-1124	ボールベアリング	6204	2		
14	S016-6530	パッキン (ケース横蓋)		2		
15	S016-6521	ケース横蓋		2		
16	S902-2034	小形六角ボルト	M8×25	16	5	3.0
17	S926-1206	バネ座金	M8	16	5	
18	S064-5430	オーガ駆動軸		1		
19	S016-6550	ピニオンメタル蓋		1		
20	S811-2122	オイルシール	TC28458	1		
21	S983-1125	ボールベアリング	6205	2		
22	S936-2052	C形止メ輪	R-52	1	5	
23	S702-2309	小ベベルギヤ	14Z	1		
24	S016-9720	座金		1		
25	S902-2032	小形六角ボルト	M8×16	1	5	
26	S016-9700	パッキン (ピニオンメタル蓋)		1		
27	S902-2034	小形六角ボルト	M8×25	4	5	
28	S926-1206	バネ座金	M8	4	5	
29	S064-6610	パッキン (ケース上蓋)		1		
30	S064-5610	ケース上蓋		1		
31	S901-4017	六角ボルト	M6×20(8T)	6	5	
32	S926-1204	バネ座金	M6	6	5	
33	S952-1203	四角頭プラグ	PT3/8	1		
34	S902-2031	小形六角ボルト	M8×12	1	5	
35	S812-1008	シールワッシャ	WF8	1	5	
36	S902-4053	小形六角ボルト	M10×25(8T)	1	5	
37	S916-5206	小形六角ナット	M10	1	5	
38	S941-1114	平行キー (両丸)	7×7×22	2		

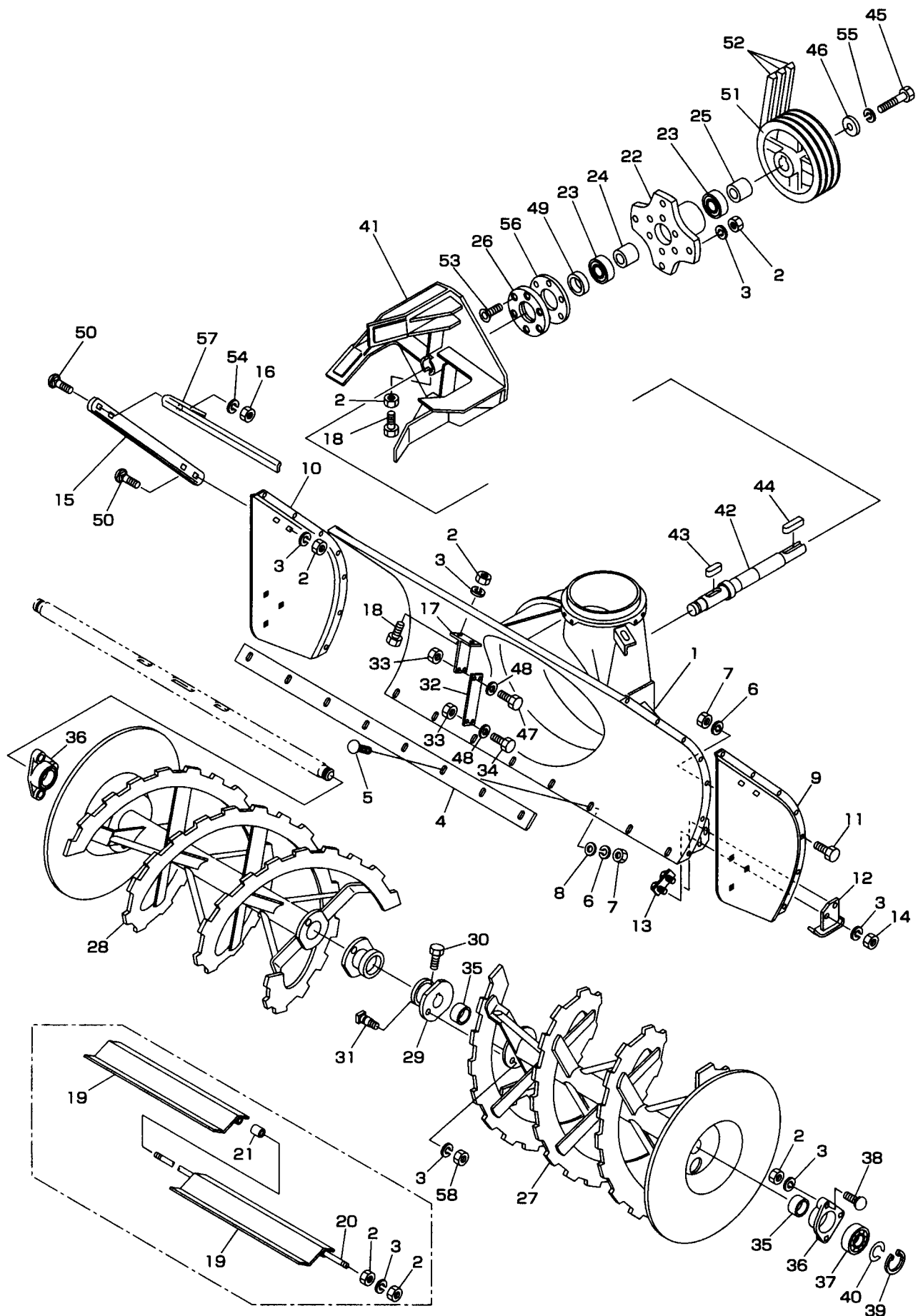

見出No.	部 品 番 号	部 品 名 称	摘 要	個数	発注単位	標準工数
1	S072-4110	オーガケース		1		2.0
2	S916-5206	小形六角ナット	M10	21	5	
3	S926-1208	バネ座金	M10	24	5	
4	S050-5360	ブレード		1		0.6
5	S906-1424	角根丸頭ボルト	M8×25(8T)	8	5	
6	S926-1206	バネ座金	M8	22	5	
7	S916-5205	小形六角ナット	M8	22	5	
8	S016-9510	座金 (ブレード用)		8		
9	S061-4211L	オーガケース側板 (左)		1		0.9
10	S061-4211R	オーガケース側板 (右)		1		0.9
11	S902-2032	小形六角ボルト	M8×16	14	5	
12	S050-5321	ソリ		2		0.1
13	S050-5340	固定ボルト (ソリ用)		2		
14	S916-5256	小形六角ナット	M10(P1.25)	4	5	
15	S028-5410	サイドマーカ		2		
16	S916-5206	小形六角ナット	M10	4	5	
17	S064-5410	オーガミッション受		1		0.2
18	S902-4053	小形六角ボルト	M10×25(8T)	3	5	
19	S063-4230	飛散防止板	特注品	2		
20	S063-4240	軸 (飛散防止板用)	特注品	1		
21	S040-1730	カラー	特注品	1		
22	S016-6750	ブロワメタル		1		2.0
23	S938-1726	ボールベアリング	6206LLU	2		
24	S072-5440	スペーサ (30×48.5)		1		
25	S072-5450	スペーサ (30×50)		1		
26	S072-6770	メタルキャップ		1		
27	S064-5110L	オーガ (左)		1		0.4
28	S064-5110R	オーガ (右)		1		0.4
29	S065-5120	オーガボス		2		1.0
30	S902-4032	小形六角ボルト	M8×16(8T)	4	5	
31	S709-2111	シャーボルト	M10×25	2	50	0.1
32	S064-5420	プレート		1		
33	S806-7254	小形六角Uナット	M10 (P1.25)	4	5	
34	S902-4554	小形六角ボルト	M10(P1.25)×30(8T)	2	5	
35	S828-1123	ブッシュ	30×34×30	4		0.9
36	S061-5170	オーガメタル		2		0.7
37	S938-1725	ボールベアリング	6205LLU	2		0.7
38	S906-3239	角根丸頭ボルト	M10×30	6	5	
39	S936-2052	C形止メ輪	R-52	2	5	
40	S016-0100	軸用サークリップ	25	2		
41	S058-5210	ブロワ		1		1.5
42	S072-5220	ブロワ軸		1		3.5
43	S941-1120	平行キー (両丸)	7×7×45	1		1.5
44	S941-1221	平行キー (片丸)	7×7×50	1		1.5
45	S902-4052L	小形六角ボルト (左ネジ)	M10L×20(8T)	1	5	
46	S009-0480	エンドプレート		1		
47	S902-4553	小形六角ボルト	M10(P1.25)×25(8T)	2	5	
48	S929-2206	平座金	M10	4	5	
49	S811-2129	オイルシール	TC35488	1		
50	S906-1238	角根丸頭ボルト	M10×25	8	5	

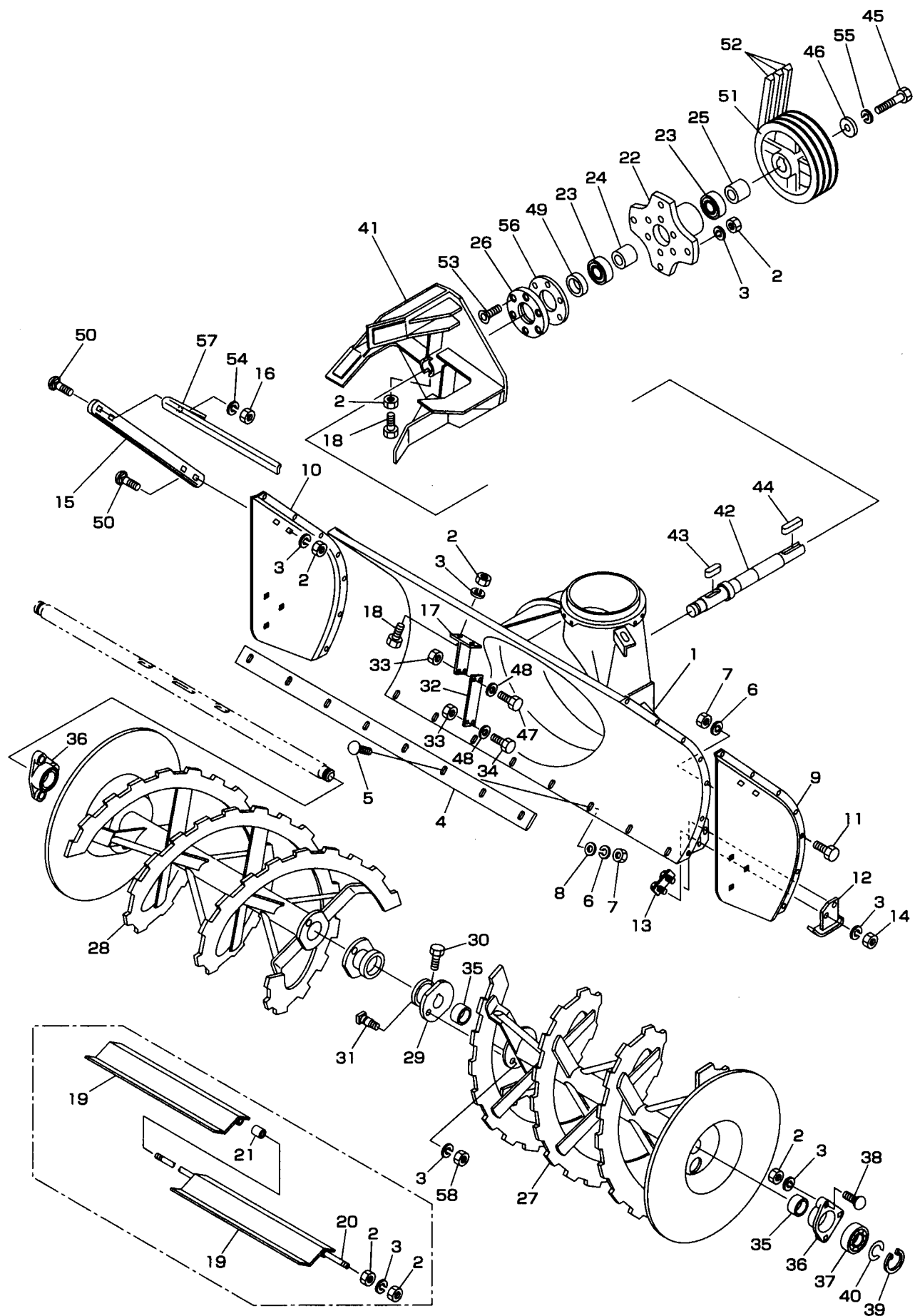

722 723

1998. 12

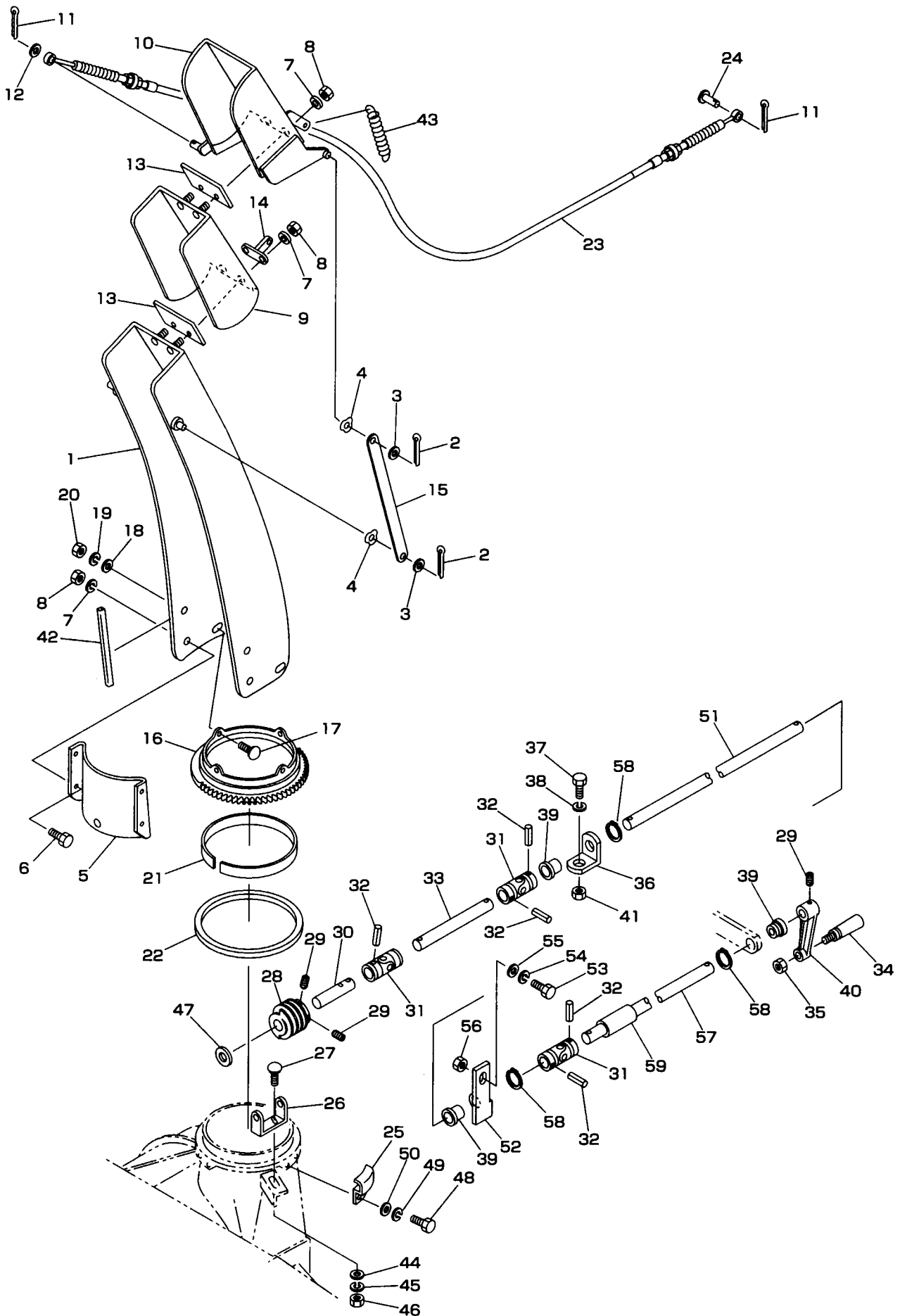

見出No.	部 品 番 号	部 品 名 称	摘 要	個数	発注単位	標準工数
1	S064-6110	シュート		1		0.6
2	S930-0228	割ピン	3×20	4	10	
3	S929-2205	平座金	M8	4	5	
4	S807-1004	波座金	WW-8	4	5	
5	S058-6220	セーフティガード		1		0.1
6	S901-4015	六角ボルト	M6×12(8T)	4	5	
7	S926-1204	バネ座金	M6	8	5	
8	S916-1204	六角ナット	M6	8	5	
9	S064-6220	シュートキャップ1		1		
10	S061-6210	シュートキャップ2		1		
11	S930-0208	割ピン	2×16	2	10	
12	S929-2204	平座金	M6	1	5	
13	S009-2200	シュートキャップゴム		2		
14	S061-6230	バネ掛け		1		
15	S061-6250	ステー		2		
16	S072-0730	シュート取付台		1		0.5
17	S906-1222	角根丸頭ボルト	M8×16	4	5	
18	S929-4205	平座金 (大径)	M8	4	5	
19	S926-1206	バネ座金	M8	4	5	
20	S916-5205	小形六角ナット	M8	4	5	
21	S002-3040	リング		1		
22	S009-0880	シュート軸受 (下)		1		
23	S061-6241	シュート上下ワイヤ		1		0.3
24	S824-1207	頭付ピン	6×16	1	5	
25	S061-0850	シュートクリップ		3		
26	S053-4430	ウォーム軸受		1		0.2
27	S906-1238	角根丸頭ボルト	M10×25	1	5	
28	S005-1680	ウォームギヤ		1		0.3
29	S910-4118	六角穴付止ネジ (クボミ先)	M8×12	3	5	
30	S061-4410	ウォーム軸 (シュート回転)		1		
31	S833-1103	ユニバーサルジョイント		3		0.3
32	S931-1130	スプリングピン	5×20	6	5	
33	S072-4440	中間軸2 (185L)		1		0.4
34	S821-1001	回転握り	M10	1		0.1
35	S916-6206	小形六角ナット (3種)	M10	1	5	
36	S072-4460	中間軸ステー2		1		
37	S902-4034	小形六角ボルト	M8×25(8T)	1		0.4
38	S926-1206	バネ座金	M8	1	5	
39	S050-5540	ブッシュ		3		0.2
40	S016-7030	ハンドルアーム		1		0.1
41	S916-5205	小形六角ナット	M8	1	5	
42	S061-9540	エッジング	250L	1		
43	S705-3249	スプリング		1		
44	S929-2206	平座金	M10	1	5	
45	S926-1208	バネ座金	M10	1	5	
46	S916-5206	小形六角ナット	M10	1	5	
47	S929-2207	平座金	M12	1	5	
48	S902-4032	小形六角ボルト	M8×16(8T)	6	5	
49	S926-1206	バネ座金	M8	6	5	
50	S929-2205	平座金	M8	6	5	

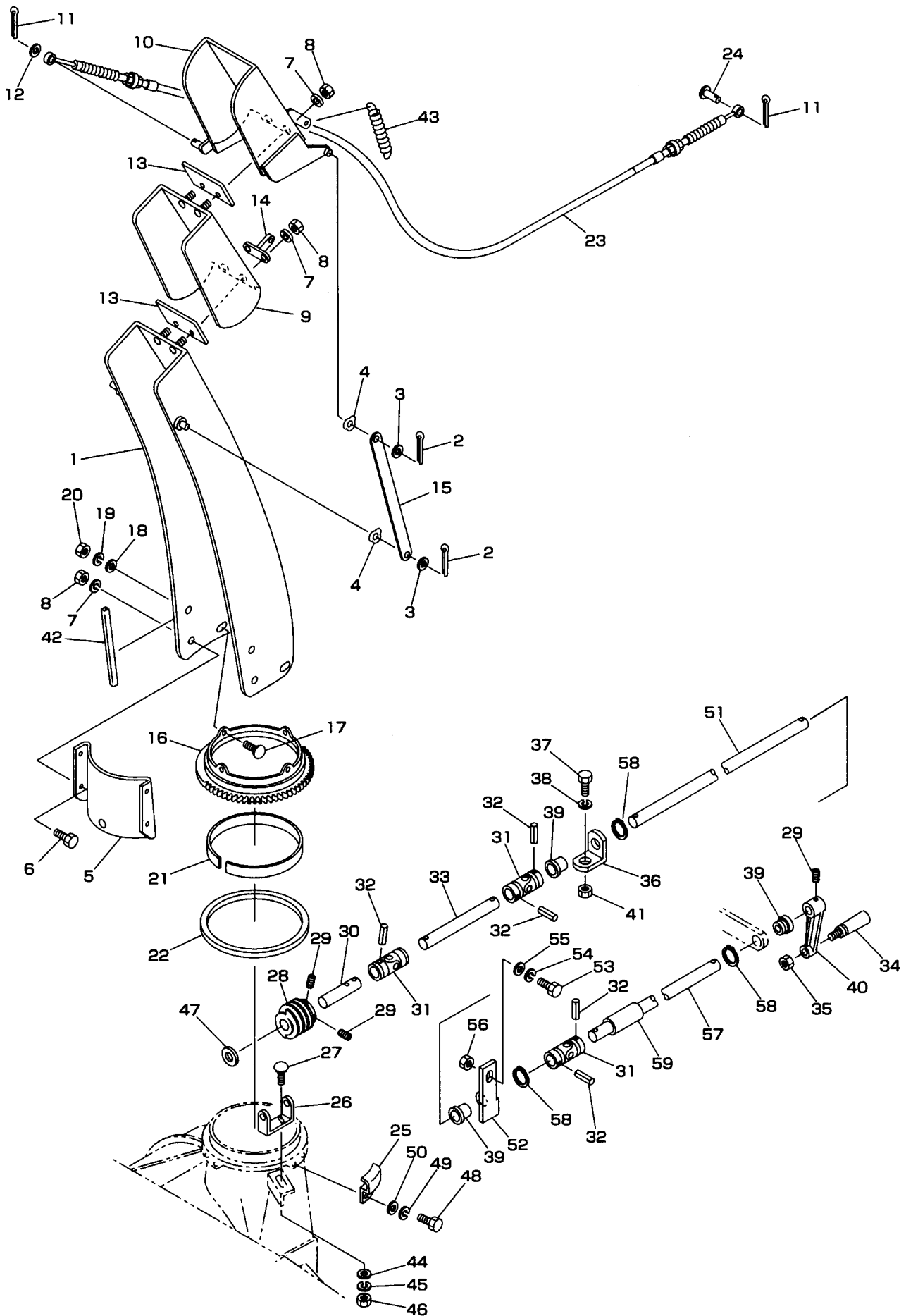

[illegible]

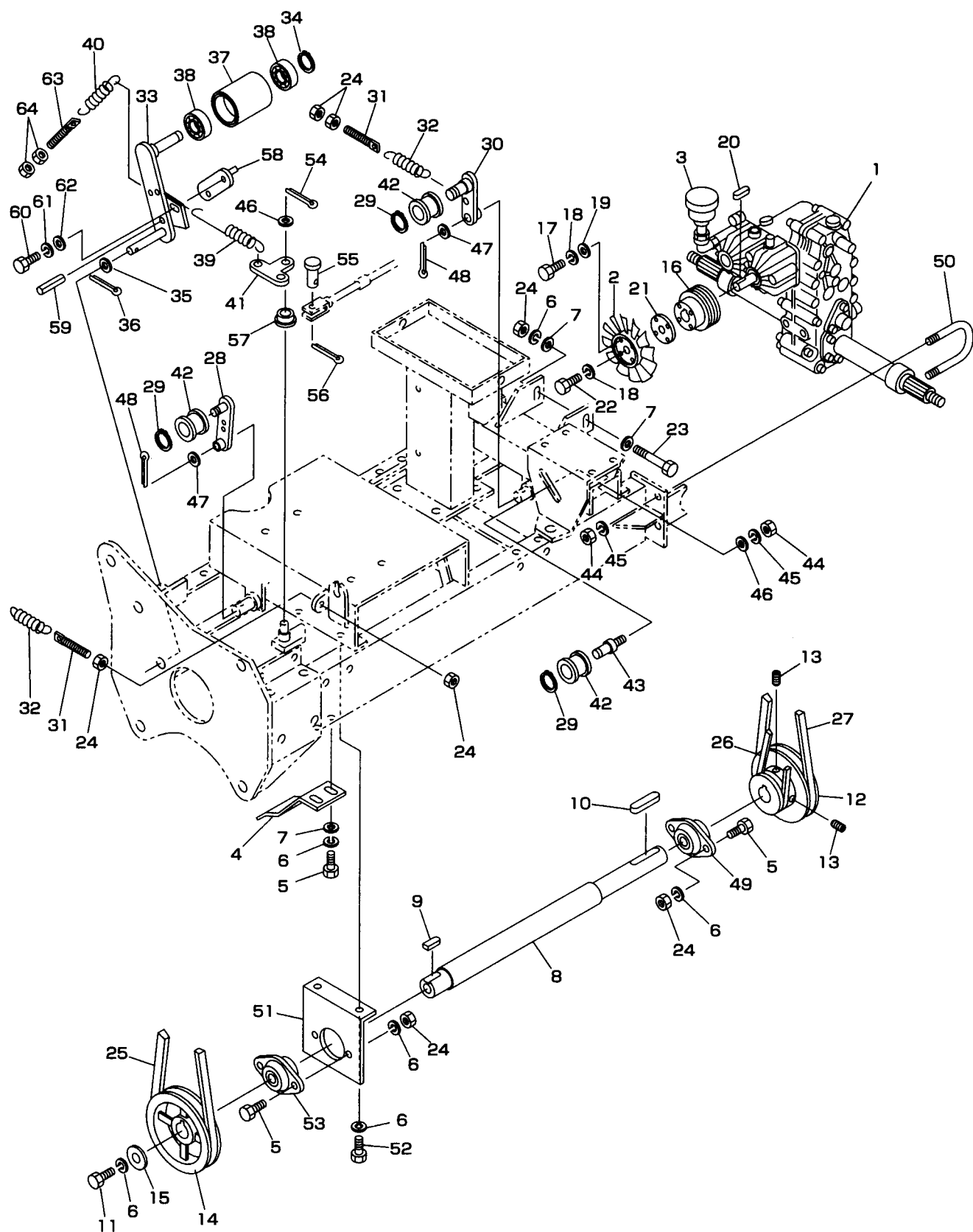

見出No.	部 品 番 号	部 品 名 称	摘 要	個数	発注単位	標準工数
1	S061-1261	走行ミッション		1		3.0
2	S061-1260-1	クーリングファン		1		
3	S061-1260-2	オイルタンク (HST)		1		
4	S061-1250	ベルト受		2		
5	S902-2033	小形六角ボルト	M8×20	8	5	
6	S926-1206	バネ座金	M8	13	5	
7	S929-2205	平座金	M8	6	5	
8	S061-1320	カウンタ軸		1		0.8
9	S941-1215	平行キー (片丸)	7×7×25	1		0.6
10	S941-1119	平行キー (両丸)	7×7×40	1		0.5
11	S902-2032	小形六角ボルト	M8×16	1	5	
12	S061-1330	Vプーリ		1		1.5
13	S910-4124	六角穴付止ネジ (クボミ先)	M8×25	2	5	
14	S704-1222	Vプーリ	5.5A-1	1		0.5
15	S058-1360	座金		1		
16	S061-1370	Vプーリ (走行ミッション)		1		0.4
17	S901-4016	六角ボルト	M6×16(8T)	4	5	
18	S926-1204	バネ座金	M6	5	5	
19	S929-4204	平座金 (大径)	M6	4	5	
20	S941-1109	平行キー (両丸)	5×5×28	1		
21	S061-1380	プレート		1		
22	S901-4015	六角ボルト	M6×12(8T)	1	5	
23	S902-4050	小形六角ボルト	M8×130(8T)	2		
24	S916-5205	小形六角ナット	M8	10	5	
25	S831-1337	Vベルト	LA-37	1		0.4
26	S831-1332	Vベルト	LA-32	1		0.4
27	S831-1333	Vベルト	LA-33	1		0.4
28	S072-1410	テンションアーム (エンジン→カウンタ)		1		0.4
29	S936-1015	C形止メ輪	S-15	3	5	
30	S061-1420	テンションアーム (走行ミッション)		1		
31	S072-1430	テンション調整ロッド		2		
32	S705-4241	スプリング		2		0.2
33	S061-1441	テンションアーム (ブロワ)		1		0.5
34	S936-1017	C形止メ輪	S-17	1	5	
35	S929-2209	平座金	M16	1		
36	S930-0241	割ピン	4×32	1	10	
37	S715-2673	テンションプーリ	IH 061-1450	1		0.5
38	S938-1723	ボールベアリング	6203LLU	2		0.5
39	S705-5247	スプリング		1		
40	S705-4248	スプリング		1		
41	S061-1460	レバーポスト (ブロワテンション)		1		
42	S715-1101	テンションプーリ (45×20)	IH 005-1270	3		0.2
43	S061-1470	テンション軸		1		0.3
44	S916-5206	小形六角ナット	M10	5	5	
45	S926-1208	バネ座金	M10	5	5	
46	S929-2206	平座金	M10	2	5	
47	S929-2207	平座金	M12	2	5	
48	S930-0230	割ピン	3×25	2	10	
49	S826-5125	ひしフランジ形ベアリングユニット	ASPFL205	1		0.5
50	S058-1120	Uボルト		2		

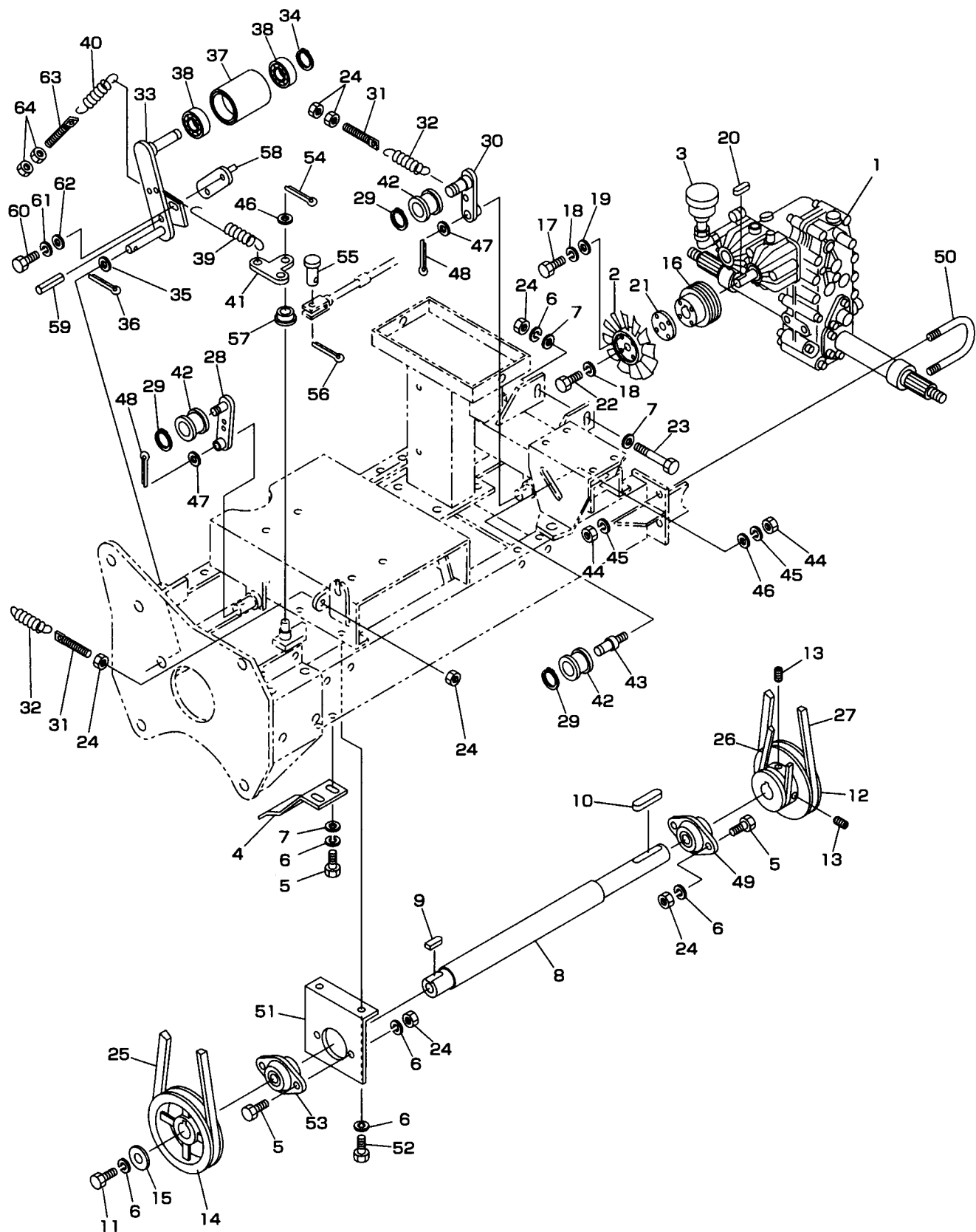

見出No.	部 品 番 号	部 品 名 称	摘 要	個数	発注単位	標準工数
51	S072-1200	ベアリングリテーナ		1		
52	S902-4033	小形六角ボルト	M8×20(8T)	2	5	
53	S826-5425	ひしフランジ形ベアリングユニット	CSPFL205	1		0.6
54	S930-0228	割ピン	3×20	1	10	
55	S824-1207	頭付ピン	6×16	1	5	
56	S930-0208	割ピン	2×16	1	10	
57	S040-1460	ブッシュ10×10		1		
58	S061-1510	オーガブレーキシュー		1		
59	S931-1129	スプリングピン	5×18	1	5	
60	S901-4015	六角ボルト	M6×12(8T)	1	5	
61	S926-1204	バネ座金	M6	1	5	
62	S929-2204	平座金	M6	1	5	
63	S072-1480	ロッド (プロワリターン)		1		
64	S916-1204	六角ナット	M6	2	5	

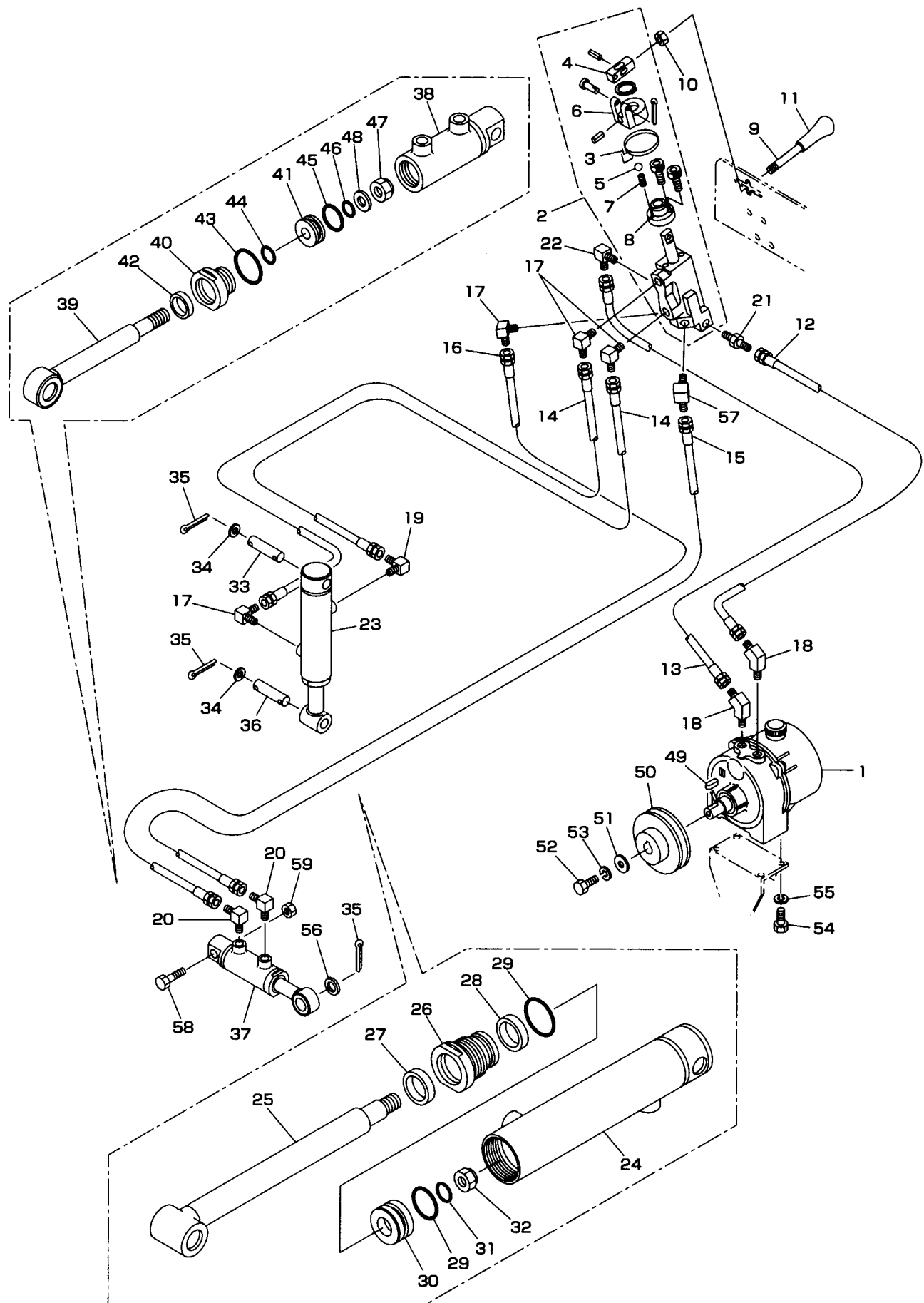

見出No.	部 品 番 号	部 品 名 称	摘 要	個数	発注単位	標準工数
1	S058-2510	油圧パッケージ	見出No.3～8含む	1		1.0
2	S050-6210	モノスプーバルバルブAssy		1		1.2
3	S050-6210-1	リターンスプリング		1		
4	S050-6210-2	バルブ作動アーム		1		
5	S050-6210-3	ボール		1		
6	S050-6210-4	バルブ作動アームブラケット	M8	1	5	
7	S050-6210-5	スプリング		1		
8	S050-6210-6	フロントカバー		1		
9	S050-6220	レバー (油圧バルブ)		1		
10	S916-6205	小形六角ナット (3種)		1		
11	S072-3770	握り (油圧レバー)	呼び8	1		
12	S852-9255-1	油圧ホース (550L)	PF1/4メスシートユニオン	1		
13	S852-9265-1	油圧ホース (650L)	PF1/4メスシートユニオン	1		
14	S061-2530-1	油圧ホース (1350L)	PF1/4オスシートユニオン	2		
15	S061-2530-2	油圧ホース (1450L)	PF1/4オスシートユニオン	1		
16	S061-2530-3	油圧ホース (1600L)	PF1/4オスシートユニオン	1		
17	S851-3206	アダプタ (90°)	PT×PFメスシート1/4	4		
18	S851-4106	アダプタ (45°)	PT×PFオスシート1/4	2		
19	S851-8202	アダプタ (90°) 絞り0.9	PT×PFメスシート1/4	1		
20	S851-8201	アダプタ (90°) 絞り0.5	PT×PFメスシート1/4	2		
21	S851-1106	アダプタ (ストレート)	PT×PFオスシート1/4	1		0.5
22	S851-3106	アダプタ (90°)	PT×PFオスシート1/4	1		
23	S061-2610	油圧シリンダ (昇降)	見出No.24～32含む	1		
24	S061-2610-1	シリンダチューブ		1		
25	S061-2610-2	ピストンロッド		1		
26	S030-0360G	ロッドカバー	SDR-25 SKY-25 1B-P34	1		1.0
27	S818-1125	ダストシール		1		
28	S819-1125	ロッドパッキン		1		
29	S951-4034	Oリング		2		
30	S028-0370	ピストン		1		
31	S951-3016	Oリング	S16	1	10	
32	S806-2256	Uナット	M14(P1.5)	1		
33	S058-2620	昇降用ピン (上)		1		
34	S929-2208	平座金	M14	4		
35	S930-0241	割ピン	4×32	5		
36	S058-2630	昇降用ピン (下)	見出No.38～48含む	1		0.4
37	S017-8560	油圧シリンダ (ローリング)		1		
38	S017-8560-1	シリンダチューブ		1		
39	S017-8560-2	ピストンロッド		1		
40	S017-8560-6	ロッドカバー		1		
41	S050-6530	ピストン	SDR-16 1B-G30 1B-P16 1B-P24	1		0.9
42	S818-1116	ダストシール		1		
43	S951-5030	Oリング		1		
44	S951-4016	Oリング		1		
45	S951-4024	Oリング		1		
46	S951-4012	Oリング	1B-P12	1		0.5
47	S806-1205	Uナット	M12	1		
48	S929-2207	平座金	M12	1		
49	S941-1380	平行キー (両角)	5×5×18	1		
50	S058-1380	Vプーリ	4A-1	1		

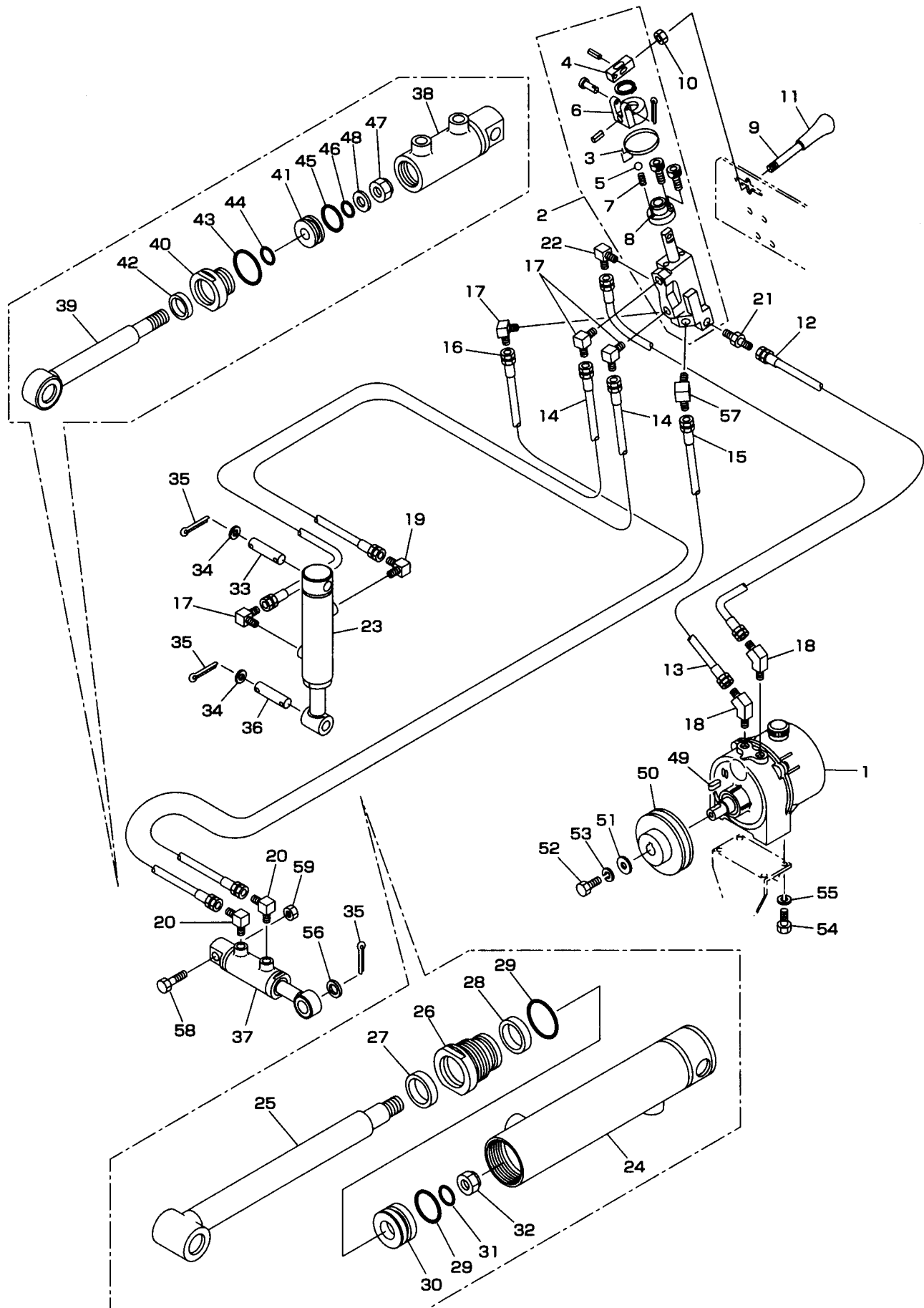

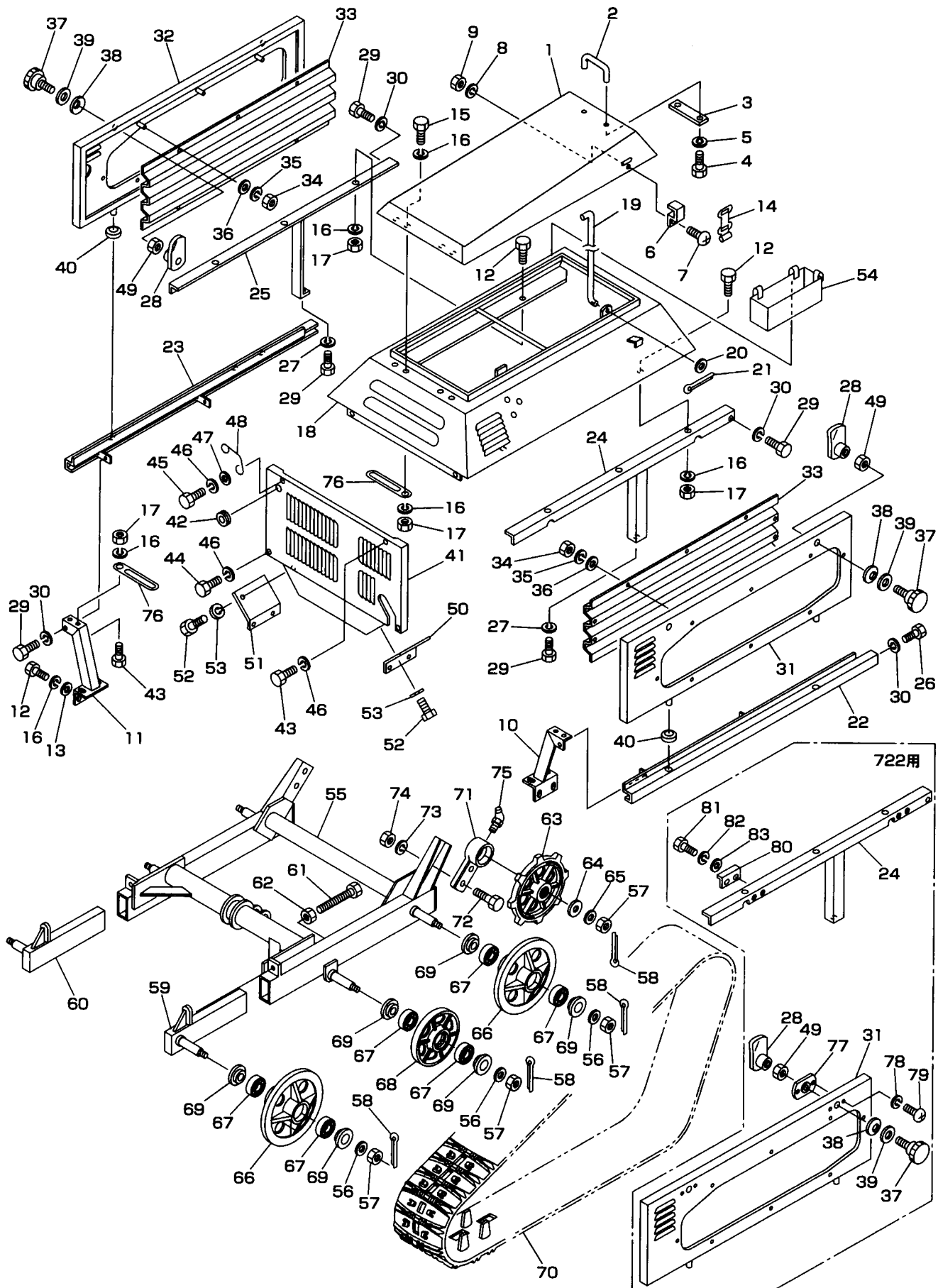

見出No.	部 品 番 号	部 品 名 称	摘 要	個数	発注単位	標準工数
1	S072-8110	ボンネット		1		0.6
2	S061-8130	取手		1		0.1
3	S061-8500	補強板		1		
4	S901-2016	六角ボルト	M6×16	2	5	
5	S926-1204	バネ座金	M6	2	5	
6	S056-2540	フッククランプ		2		
7	S908-1236	十字穴付ナベ小ネジ	M6×12	2	5	
8	S926-1204	バネ座金	M6	2	5	
9	S916-2204	六角ナット	M6	2	5	
10	S072-1610L	ステー取付金具 (左)		2		
11	S072-1610R	ステー取付金具 (右)		2		
12	S902-4033	小形六角ボルト	M8×20(8T)	24	5	
13	S929-2205	平座金	M8	16	5	
14	S712-1101	ゴムバンド		2		0.3
15	S902-4034	小形六角ボルト	M8×25(8T)	2	5	
16	S926-1206	バネ座金	M8	30	5	
17	S916-5205	小形六角ナット	M8	10	5	
18	S072-8100	上カバー		1		2.5
19	S050-8120	ボンネットテンションバー		1		0.1
20	S929-2205	平座金	M8	1	5	
21	S930-0208	割ピン	2×16	1	10	
22	S072-8280L	側板ステー (左)		1		0.3
23	S072-8280R	側板ステー (右)		1		0.3
24	S072-8291L	カバーフレーム (左)	722用	1		0.7
24	S072-8292L	カバーフレーム (左)	723用	1		0.7
25	S072-8291R	カバーフレーム (右)	722用	1		0.7
25	S072-8292R	カバーフレーム (右)	723用	1		0.7
26	S902-4031	小形六角ボルト	M8×12(8T)	2	5	
27	S926-1206	バネ座金	M8	2	5	
28	S072-8300	ラッチ		4		
29	S902-4033	小形六角ボルト	M8×20(8T)	8	5	
30	S926-1206	バネ座金	M8	8	5	
31	S072-8231	側板カバー (左)	722用	1		0.7
31	S072-8232	側板カバー (左)	723用	1		0.7
32	S072-8241	側板カバー (右)	722用	1		0.7
32	S072-8242	側板カバー (右)	723用	1		0.7
33	S072-8270	側板カバー (内)		2		0.1
34	S916-1203	六角ナット	M5	16	5	
35	S926-1203	バネ座金	M5	16	5	
36	S929-4203	平座金 (大径)	M5	16	5	
37	S822-3535	握り (ノブボルト)	M8×30	4		0.1
38	S927-3106	皿バネ	L-8	8		
39	S929-2205	平座金	M8	4	5	
40	S834-0012	グロメット	6-12-2.0	4		
41	S072-8420	フロントカバー		1		
42	S834-0005	グロメット	15-19-1.5	1		
43	S902-2032	小形六角ボルト	M8×16	3		
44	S902-2036	小形六角ボルト	M8×35	2		
45	S902-2033	小形六角ボルト	M8×20	1		
46	S926-1206	バネ座金	M8	4	5	

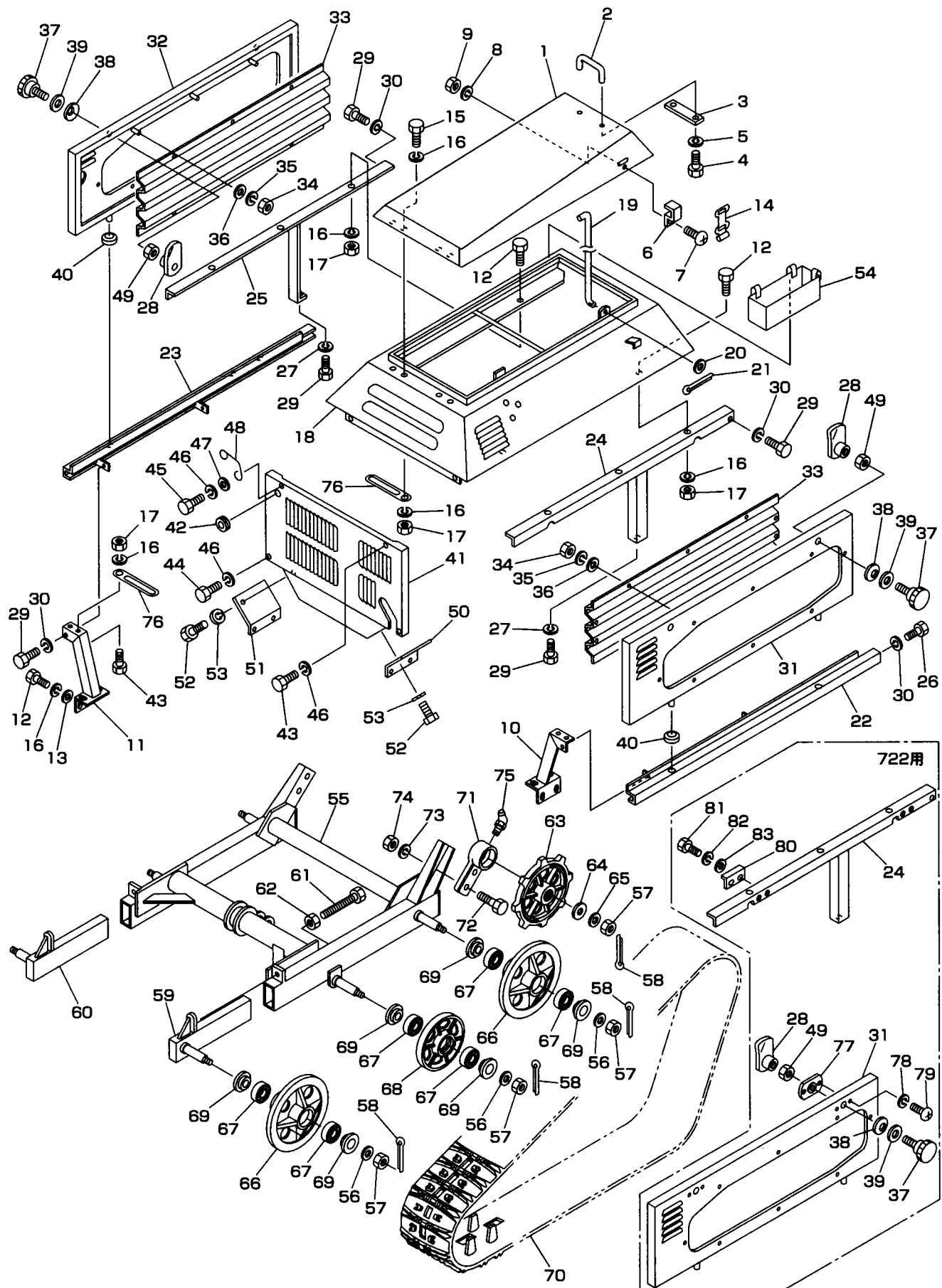

見出No.	部 品 番 号	部 品 名 称	摘 要	個数	発注単位	標準工数
47	S929-2205	平座金	M8	1	5	
48	S016-0070	ワイヤステー		1		
49	S916-6205	小形六角ナット (3種)	M8	4		
50	S072-8480L	フロント下カバー (左)		1		
51	S072-8480R	フロント下カバー (右)		1		
52	S901-2015	六角ボルト	M6×12	6	5	
53	S926-1204	バネ座金	M6	6	5	
54	S069-8811	工具箱		1		
55	S061-2111	走行フレーム		1		
56	S929-2209	平座金	M16	6	5	
57	S918-4209	小形溝付六角ナット (1種低形)	M16	8	10	
58	S930-0241	割ピン	4×32	8		
59	S050-1200L	クローラテンション (左)		1		
60	S050-1200R	クローラテンション (右)		1		
61	S901-8901	テンションボルト (全ネジ)	M16×150(8T)	2		
62	S916-1209	六角ナット	M16	2	5	
63	S058-2230	走行スプロケット		2		0.6
64	S061-2210	座金		2		
65	S926-1212	バネ座金	M16	2	5	
66	S030-0160	アイドラ		4		0.7
67	S938-1724	ボールベアリング	6204LLU	12		0.7
68	S030-0170	トラックローラ		2		0.7
69	S252-0350	座金		12		
70	S072-2240	ゴムクローラ		2		0.5
71	S061-2410	アクスルケース受		2		
72	S902-4075	小形六角ボルト	M12×40(8T)	4		
73	S926-1209	バネ座金	M12	4	5	
74	S916-5207	小形六角ナット	M12	4	5	
75	S953-3202	グリースニップル	C-PT1/8	2		
76	S870-2112	配線押え (8用)		5		
77	S072-8390	握り受金具	722用	4		
78	S926-1203	バネ座金	M5 722用	8		
79	S908-1224	十字穴付ナベ小ネジ	M5×10 722用	8		
80	S072-8310	ストッパ (握り)	722用	4		
81	S926-1204	バネ座金	M6 722用	8		
82	S901-2015	六角ボルト	M6×12 722用	8		
83	S929-2204	平座金	M6 722用	8		

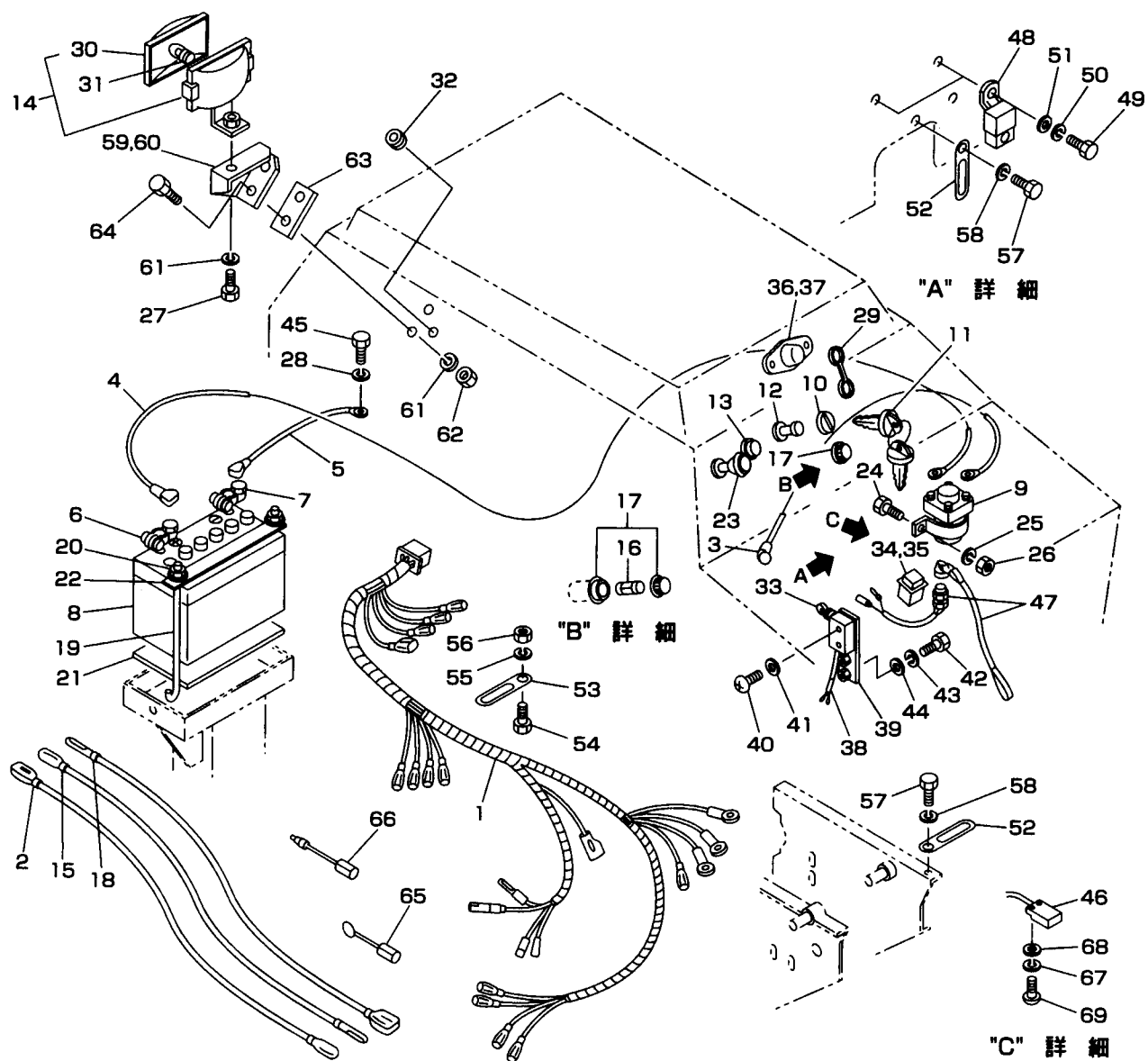

見出No.	部 品 番 号	部 品 名 称	摘 要	個数	発注単位	標準工数
1	S072-9402	配線ハーネス		1		1
2	S061-9551	コード (白) オイルP:SW		1		
3	S061-9420	ターミナル線 (セル用)		1		
4	S061-9430	ターミナル線 (+)		1		
5	S061-9441	ターミナル線 (-)		1		
6	S753-8301	バッテリーターミナル	(+) 小ポール	1		
7	S753-8401	バッテリーターミナル	(-) 小ポール	1		
8	S753-1002	バッテリー	36B20L	1		
9	S751-1001	マグネットスイッチ		1		0.3
10	S752-1002	エンジンスイッチ		1		0.3
11	S752-1002K	エンジンキー		1		
12	S050-7431	ライトスイッチ		1		0.2
13	S061-9451	パイロットランプ		1		
14	S050-7420	ライト	見出No.30, 31含む	2		0.2
15	S072-9560	配線 (ライト⇄ライトスイッチ)		2		
16	S757-1020	ヒューズ	20A	1		
17	S061-9481	ヒューズボックス		1		0.2
18	S072-9570	配線ハーネス (パネルライト)		1		
19	S061-1240	バッテリー押えボルト		2		
20	S921-1204	フランジ付六角ナット	M6	2	5	
21	S058-1130	ゴムパッキン (バッテリー)		1		
22	S061-1280	バッテリー押え		1		
23	S061-3740	チョークワイヤ		1		
24	S901-2016	六角ボルト	M6×16	2	5	
25	S926-1204	バネ座金	M6	2	5	
26	S916-1204	六角ナット	M6	2	5	
27	S902-2032	小形六角ボルト	M8×16	2	5	
28	S926-1206	バネ座金	M8	1	5	
29	S752-1004-2	エンジンスイッチカバー		1		
30	S050-7420-1	ライトレンズ (パッキン付)		2		0.2
31	S760-1022	電球 (旧S050-7420-2)	A12V35W(S25)	2	2	0.2
32	S834-0013	グロメット	9-12-1.5	2		
33	S061-9462	セーフティスイッチ		1		
34	S069-7500-2	緊急停止スイッチ		1		
35	S760-1005	電球	A12V3W(T10)	1		
36	S069-7650	パネルライト		1		
37	S760-1014	電球	A12V10W(G18)	1		
38	S061-9463-4	配線 (オーガクラッチ)		1		
39	S061-9210	スイッチブラケット (オーガ)		1		
40	S908-1217	十字穴付なべ小ネジ	M4×25	2	5	
41	S929-2202	平座金	M4	2	5	
42	S901-2016	六角ボルト	M6×16	2	5	
43	S926-1204	バネ座金	M6	2	5	
44	S929-2204	平座金	M6	2	5	
45	S902-4033	小形六角ボルト	M8×20(8T)	1	5	
46	S072-9171	近接スイッチ (コード付)		1	5	
47	S754-1108	引抜き式セーフティスイッチ		1		
48	S061-9250	CA リレー		2		
49	S901-2016	六角ボルト	M6×16	2	5	
50	S926-1204	バネ座金	M6	2	5	

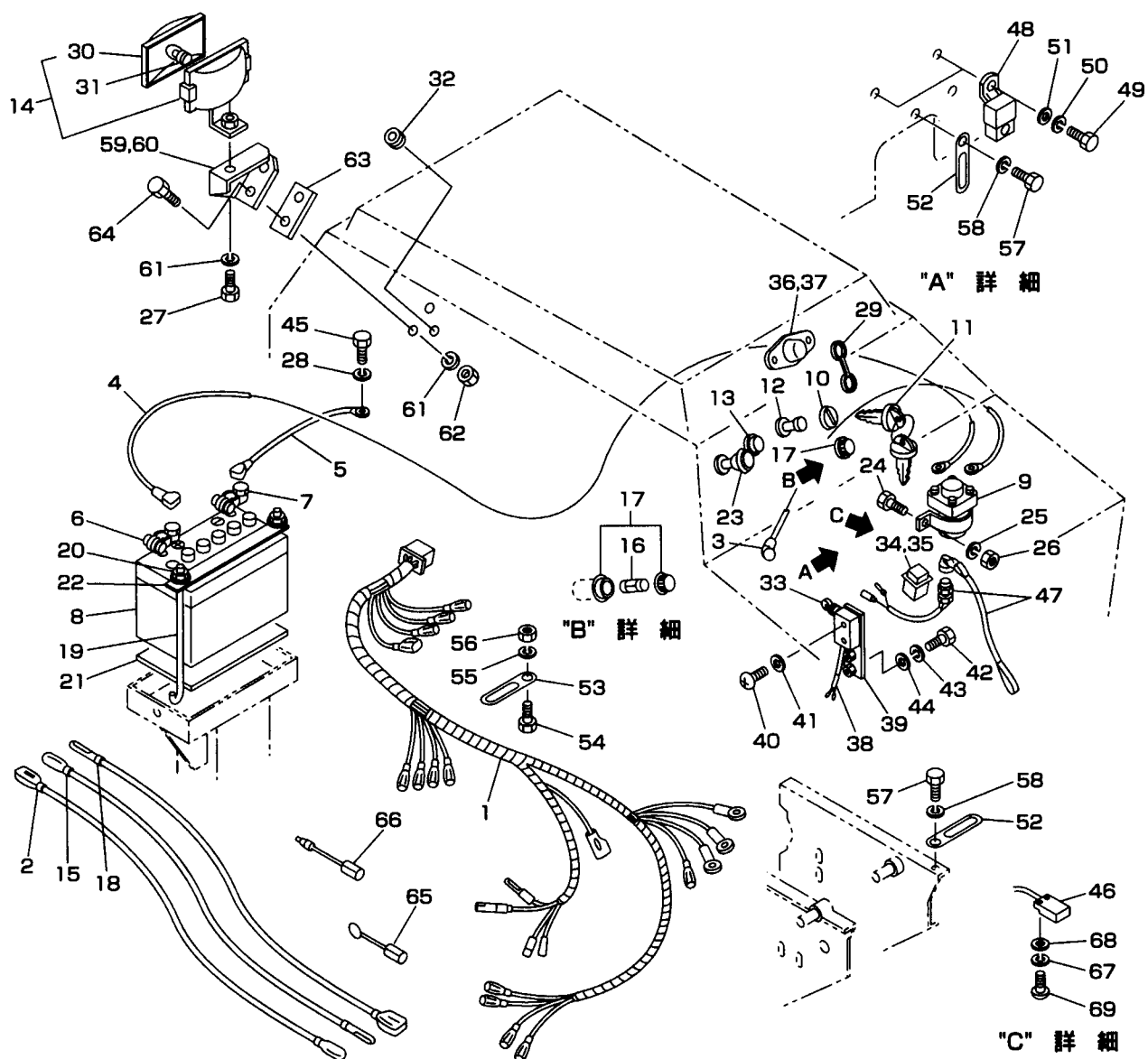

見出No.	部 品 番 号	部 品 名 称	摘 要	個数	発注単位	標準工数
51	S929-2204	平座金	M6	2	5	
52	S870-2111	配線押え (6用)		7	5	
53	S870-2112	配線押え (8用)		4	5	
54	S902-2032	小形六角ボルト	M8×16	2	5	
55	S926-1206	バネ座金	M8	2	5	
56	S916-5205	小形六角ナット	M8	2	5	
57	S901-2015	六角ボルト	M6×12	6	5	
58	S926-1204	バネ座金	M6	6	5	
59	S069-7440L	ライトステー (左)		1		
60	S069-7440R	ライトステー (右)		1		
61	S926-1206	バネ座金	M8	6	5	
62	S916-5205	小形六角ナット	M8	6	5	
63	S069-7450	ライトステー補強板		6		
64	S902-2033	小形六角ボルト	M8×20	4	5	
65	S072-9580	配線 (ライトアース→エンジン)		1		
66	S072-9590	配線 (ライトアース)		2		
67	S926-1201	バネ座金	M3	2		
68	S929-1201	平座金 (小形丸)	M3	2		
69	S908-1204	十字穴付丸小ネジ	M3×12	2		

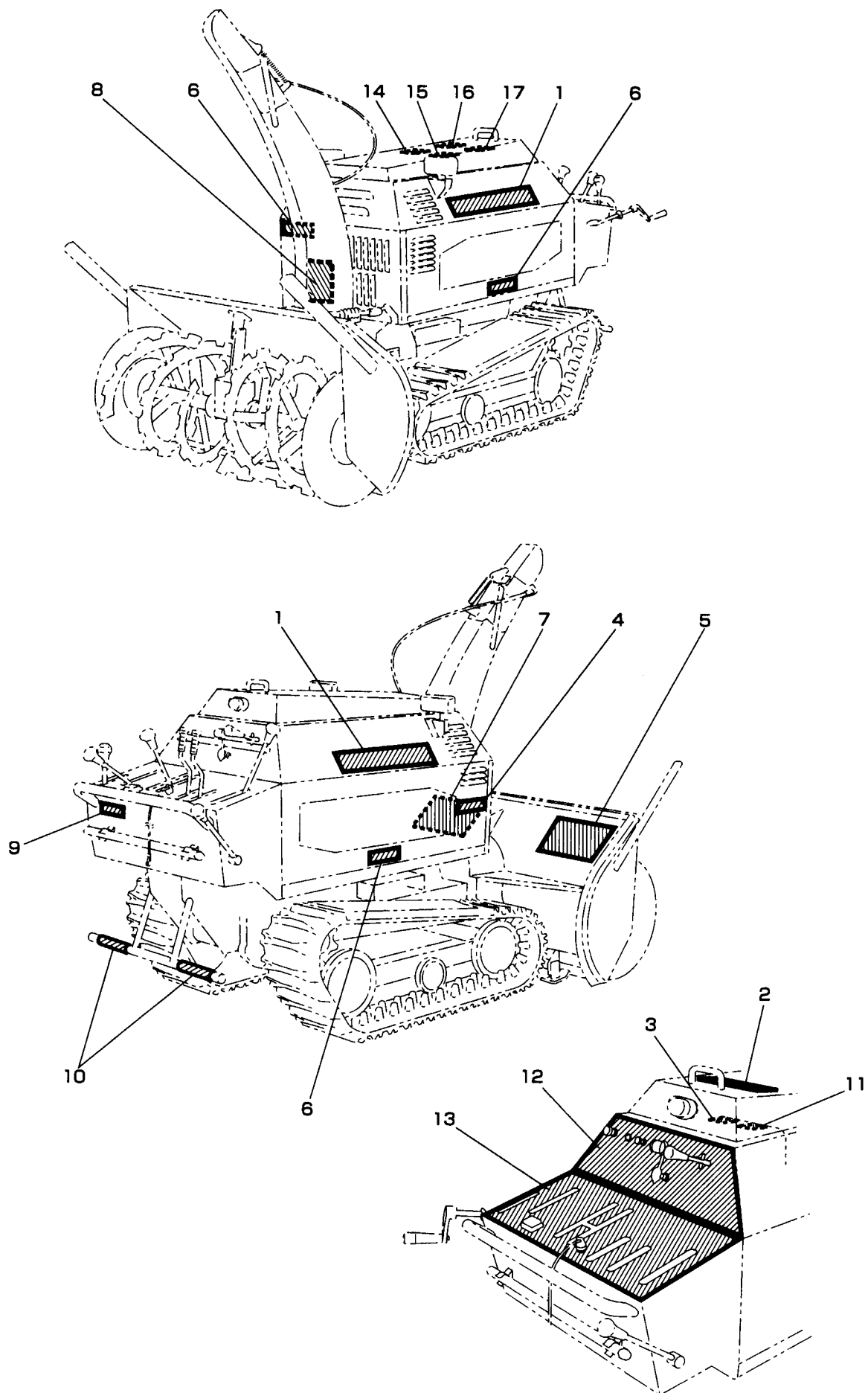

見出No.	部 品 番 号	部 品 名 称	摘 要	個数	発注単位	標準工数
1	S9999-7230	ステッカー式		2		
2	S072-9720	ステッカ (型式・名称) (左) (右)		1		
3	S050-8140	ステッカ (YANASE)		1		
4	E000040	警告ラベル (給油)		1		
5	E000041	警告ラベル (マフラ高温)		1		
6	S9999-0006	警告ラベル (安全のために)		1		
7	S9999-0007	警告ラベル (カバー)		3		
8	S9999-0009	警告ラベル (オーガ危険マーク)		1		
9	S9999-0010	警告ラベル (ブロワ危険マーク)		1		
10	S072-9732	ステッカ (製造銘板)		1		
11	S061-9740	ステッカ (虎マーク)		2		
12	S009-1140-2	ステッカ (ガソリン)		1		
13	S072-0920	ステッカ (計器パネル)		1		
14	S072-0911	ステッカ (操作パネル)		1		
15	S061-9850	ステッカ (エンジンオイル取扱注意)		1		
16	S061-9860	ステッカ (エアクリーナ取扱注意)		1		
17	S061-9780	ステッカ (Vベルト一覧)		1		
18	S9999-0031-2	ステッカ (配線図)		1		

722用

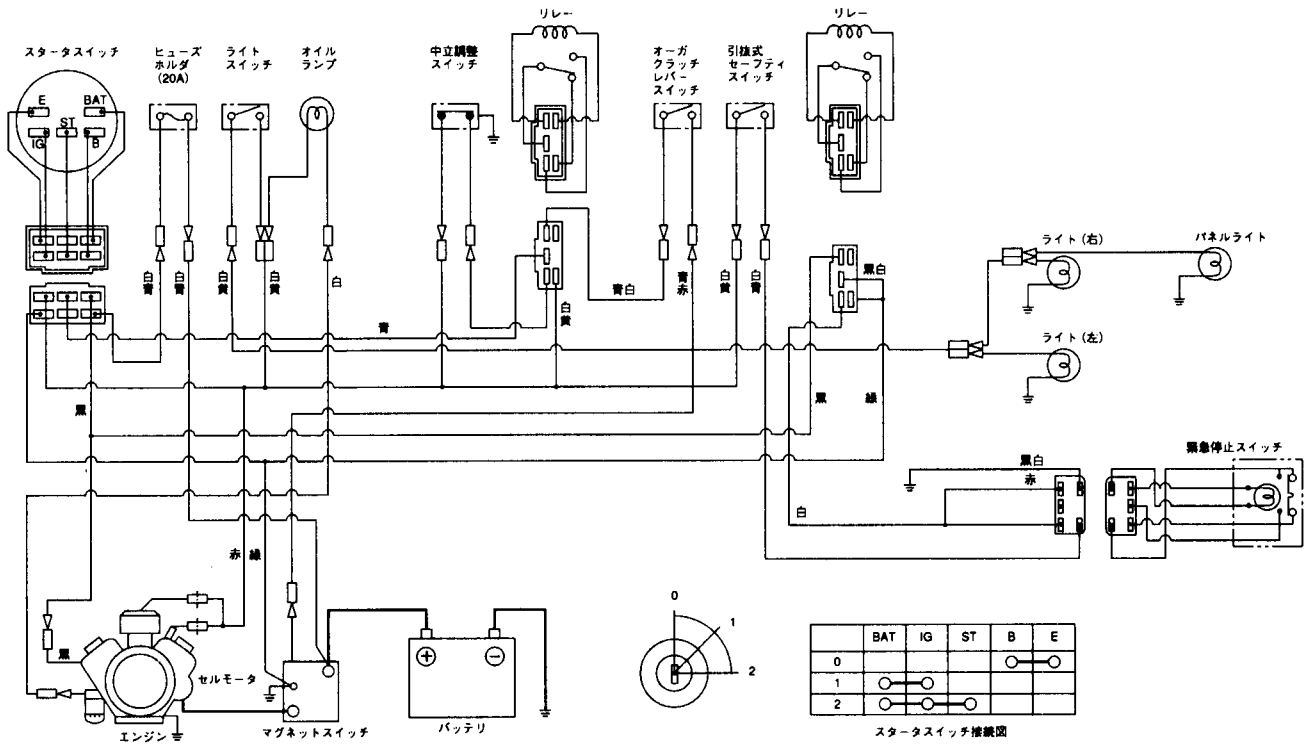

723用

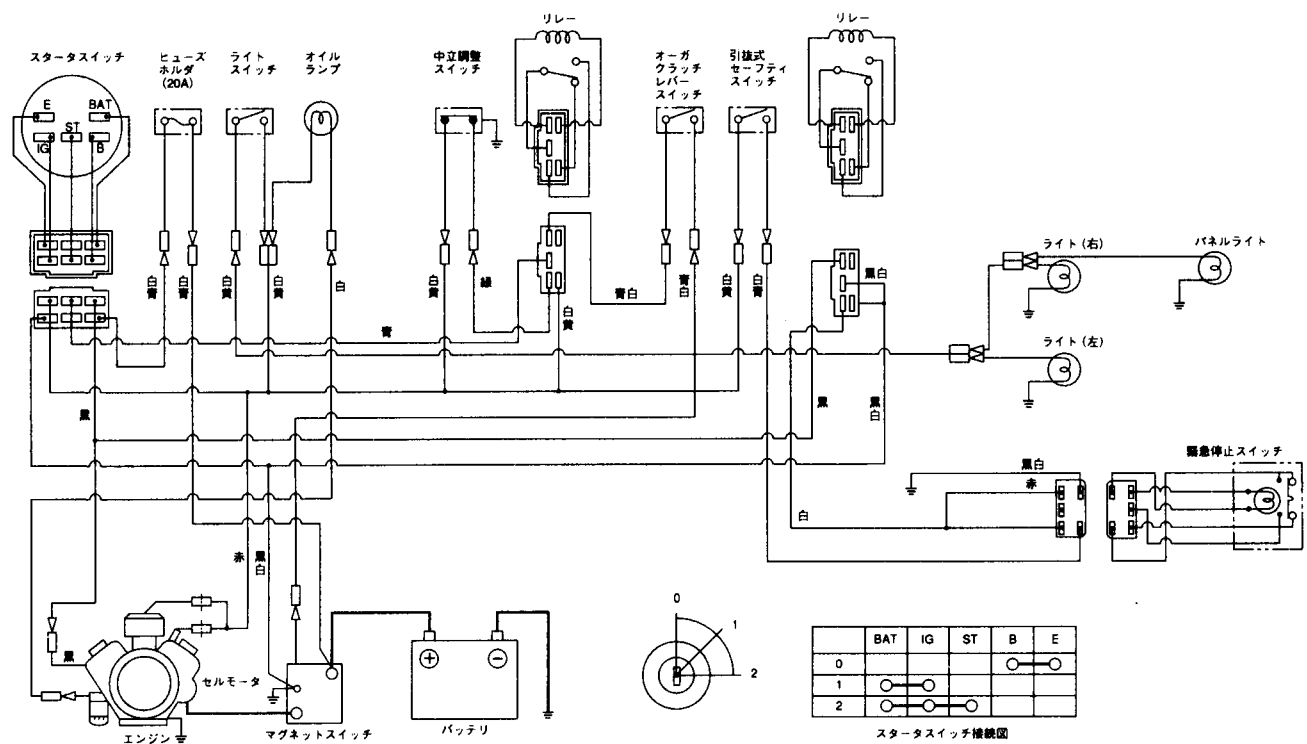

エンジン Engine Parts

Model 381447 Type 0233—E1

シリンダ部	42～43
Cylinder	
クランクケースカバー部	44～45
Crankcase Cover	
シリンダヘッド部	46～47
Cylinder Head	
キャブレタ部	48～49
Carburetor	
エアクリーナ部	50～51
Air Cleaner	
ブロワハウジング部	52～53
Blower Housing	
電装部	54～55
Electrical Equipment	
スタータモータ部	56～57
Starting Motor	
ガスケットセット	58～59
Gasket Set	
キットパーツ	60～61
Kit Parts	

Note : As to the Engine for the model of which production No. 722□□□□,
please refer that of 721□□□□.

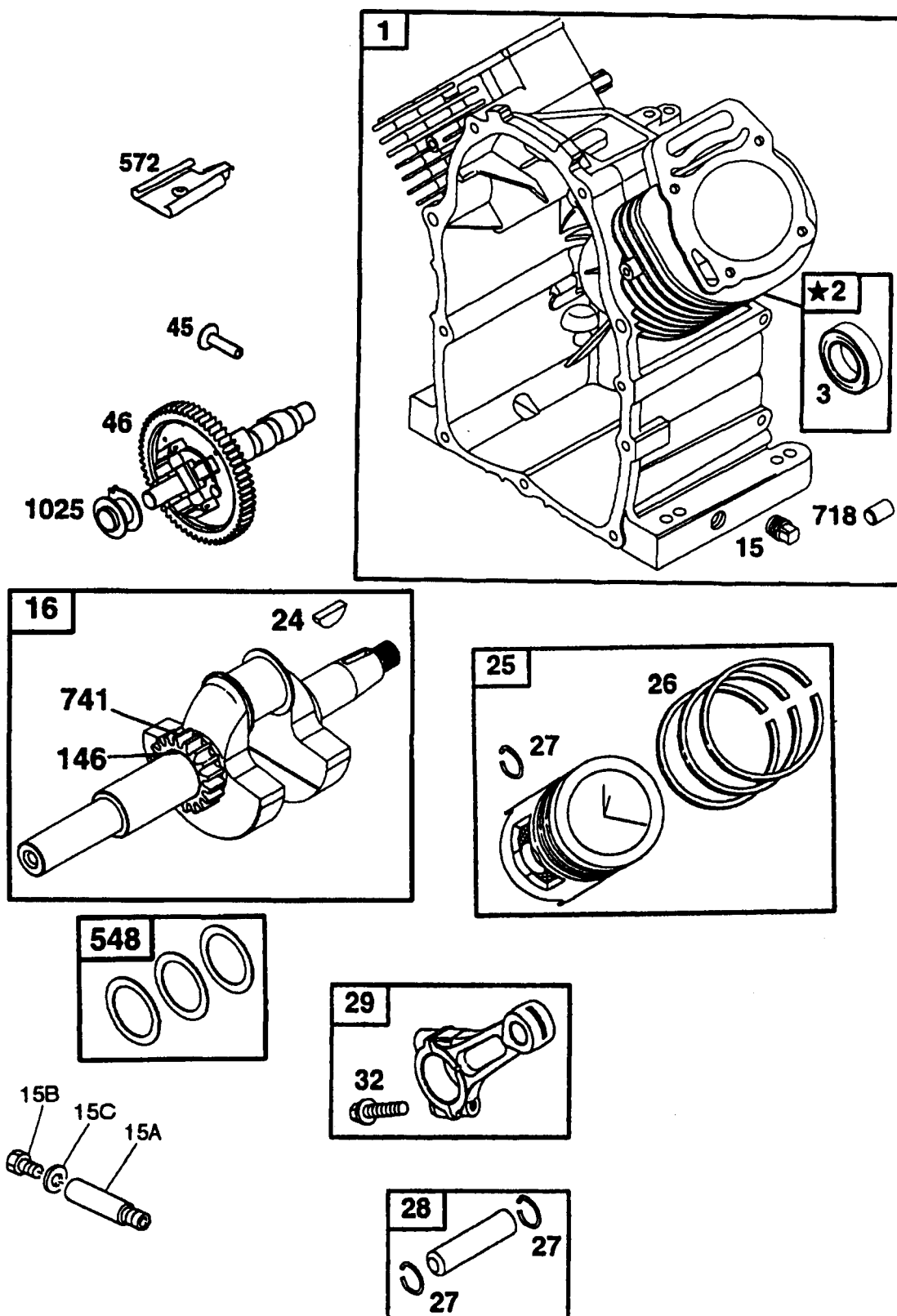

枠で囲まれている部品はアセンブリ部品です。
★印部品は取付に当たって特殊工具が必要です。

見出No.	部 品 番 号	部 品 名 称	摘 要	個数	発注単位	標準工数
1	808650	シリンダAssy.		1		3.8
2	808534	ブッシング		1		4.5
3	* 805101	オイルシール		1		4
15	94239	オイルドレン・プラグ		1		
15A	S 058-7120	オイルドレン・チューブ	本体パーツ	1		
15B	S 009-0971	オイルドレン・キャップ	本体パーツ	1		
15C	S 812-1012	オイルドレン・シール	本体パーツ	1		
16	691139	クランクシャフト		1		2.5
24	806066	フライホイール・キー		1		
25	808527	ピストンAssy		2		@1.6
26	808528	リングセット・スタンダード		2		
27	806378	ピストンピン・ロック		4		
28	808526	ピストン・ピン		2		
29	808646	コネクティング・ロッド		2		
32	805395	コネクティングロッド・スクリュ		4		
45	262679	バルブ・タペット		4		
46	808649	カム・ギア		1		0.8
548	807625	シムセット		1		
572	805197	ブリーザ・プレート		1		
718	805103	ローケーティング・ピン		2		
741	805984	タイミング・ギア		1		
1025	805313	ガバナ・スプール		1		

* 印部品は図解番号358ガスケットセットに含まれます。

● 印部品は図解番号121キャブレタキットに含まれます。

△ 印部品は図解番号1033バルブオーバーホールガスケットに含まれます。

図解中、枠で囲まれたものはアッセンブリ部品となります。

723 クランクケースカバー部

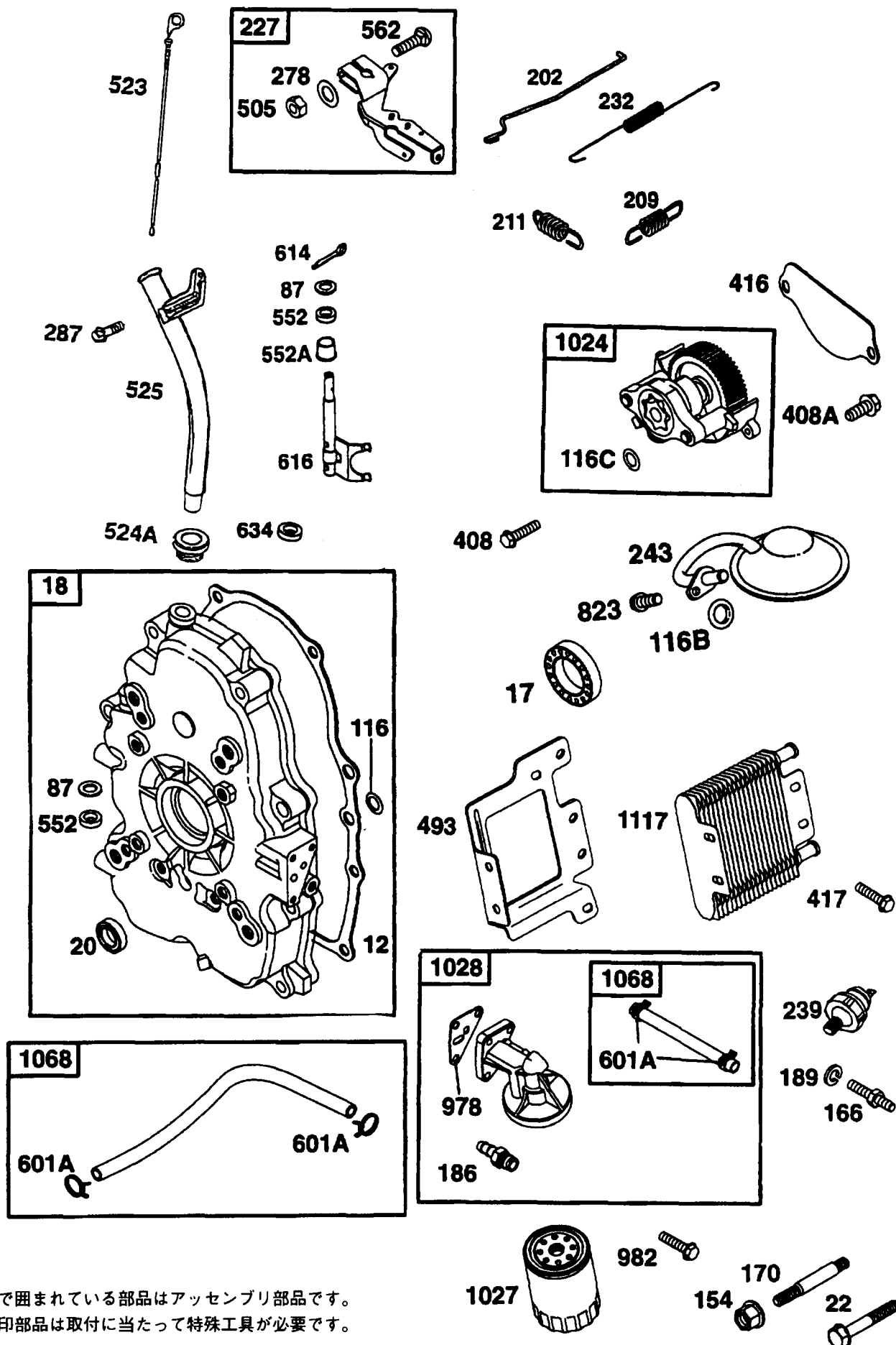

枠で囲まれている部品はアッセンブリ部品です。
★印部品は取付に当たって特殊工具が必要です。

クランクケースカバー部 723

見出No.	部 品 番 号	部 品 名 称	摘 要	個数	発注単位	標準工数
12	* 806190	クランクケース・ガスケット		1		
17	805754	ボール・ベアリング		1		
18	808685	クランクケース・カバー		1		0.8
20	* 805049	オイルシール		1		1.0
22	805696	スクリュ		9		
87	* 805054	ガバナシャフト・シール		1		
116	* 806191	Oリング・シール		1		
116A	* 805386	Oリング・シール		1		
116B	* 805316	Oリング・シール		2		
		(オイルポンプ)				
116C	* 805058	Oリング・シール		1		
		(ピックアップ・チューブ)				
154	806466	ナット(M8)				
166	805073	六角ドライブ・スタッド		1		
170	806445	スタッド(M8)				
186	693184	ホース・コネクタ				
189	805449	ロック・ワッシャ		1		
202	806007	メカニカルカバナ・リンク		1		
209	805460	ガバナ・スプリング		1		
211	805453	ガバーンドアイドル・スプリング		1		
227	807528	ガバナ・レバー		1		
232	806009	リンク・スプリング		1		
239	491657	オイルプレッシャ・スイッチ		1		
243	807598	オイルポンプ・スクリーン		1		
278	805018	ワッシャ		1		
287	805247	六角スクリュ		1		
305	805406	六角スクリュ		2		
408	805057	スクリュ		2		
408A	805406	スクリュ		2		
416	805300	オイル・ディフレクタ		1		
417	810074	スクリュ		2		
493	806423	マウンティング・ブラケット		1		
505	805383	ナット		1		
523	693175	ディップスティック		1		
524A	* 693172	オイル・シール		1		
525	693173	オイルフィル・チューブ		1		0.1
552	805412	ガバナクランク・ブッシング		1		
552A	805413	ガバナクランク・ブッシング		1		
562	805381	ガバナレバー・ボルト		1		
601A	95115	クランプ		1		
614	806096	ガバナクランク・ブッシング		1		
616	807596	ガバナ・クランク		1		1.0
634	805416	ワッシャ		1		
823	805317	六角スクリュ		2		
978	* 805250	ガスケット		1		
982	805030	六角スクリュ		2		
1024	693185	オイル・ポンプ		1		1.0
1027	492932	オイル・フィルタ (57mm長)(標準)		1		0.1
1028	808537	フィルタ・アダプタ		1		0.2
1068	499501	ホース・クランプ		2		
1117	808657	オイル・クーラ		1		0.5

* 印部品は図解番号358ガスケットセットに含まれます。

● 印部品は図解番号121キャブレタキットに含まれます。

△ 印部品は図解番号1033バルブオーバーホールガスケットに含まれます。

図解中、枠で囲まれたものはアッセンブリ部品となります。

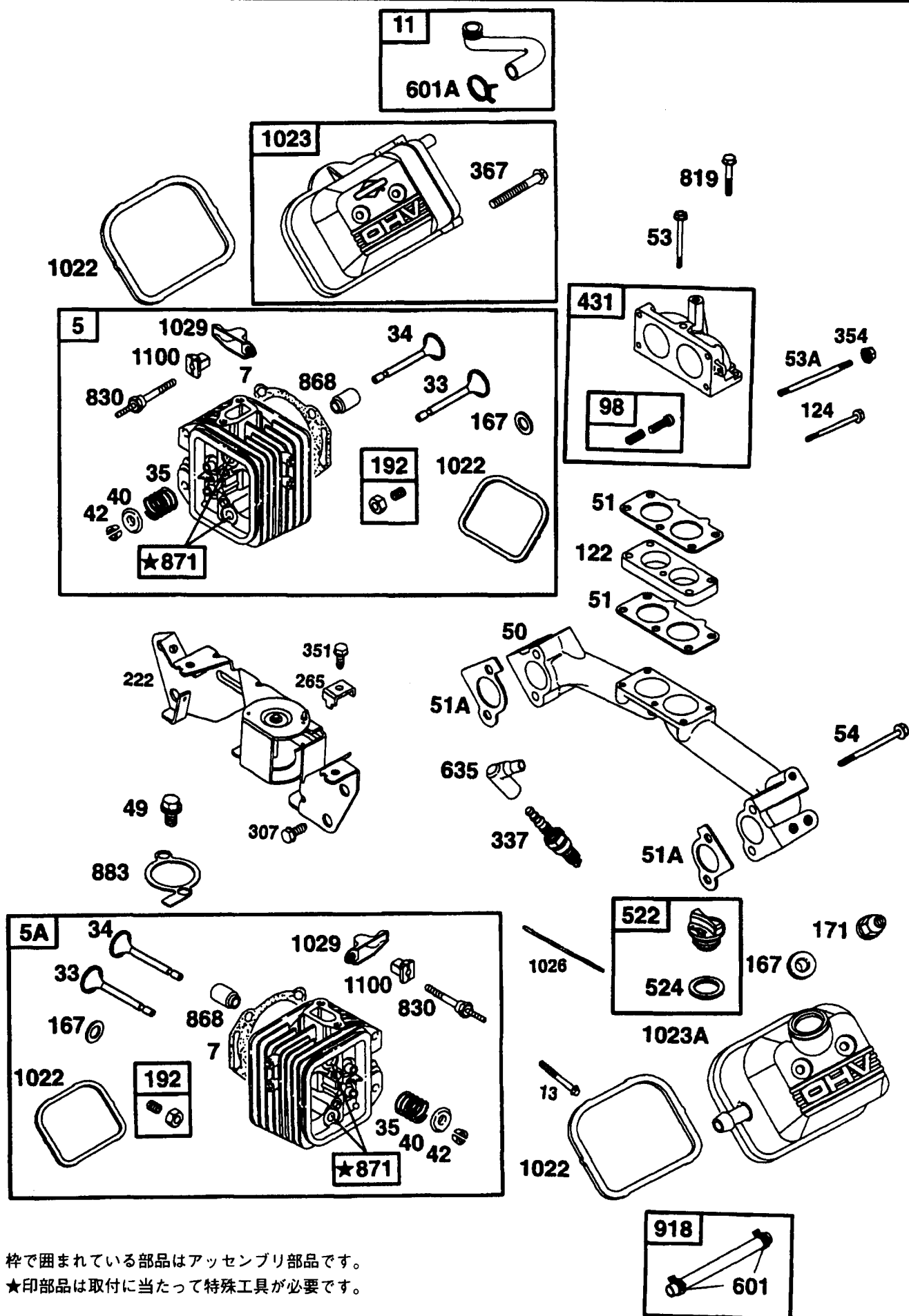

シリンダヘッド部 723

見出No.	部 品 番 号	部 品 名 称	摘 要	個数	発注単位	標準工数
5	808529	# 1 シリンダ・ヘッド		1		1.0
5A	808530	# 2 シリンダ・ヘッド		1		1.0
7	* 806377	シリンダヘッド・ガスケット		2		
11	806379	ブリーザ・チューブ		1		
13	805097	六角スクリュ		8		
33	806419	エキゾースト・バルブ		2		@1.2
34	806420	インテーク・バルブ		2		@1.2
35	805937	バルブ・スプリング		4		
40	805092	バルブ・リテーナ		2		
42	807683	バルブ・リテーナ		2		
49	805158	六角スクリュ		4		
50	806376	インテーク・マニホールド		1		1.0
51	* 805903	キャブレタマウンティング・ガスケット		2		
51A	△* 806418	インテーク・ガスケット		2		
53	806008	六角スクリュ		1		
53A	805669	インテークマニホールド・スタッド		2		
54	806444	六角スクリュ		4		
98	808177	アイドルスピード・スクリュ		1		
122	805900	キャブレタ・スパーサ		1		
124	805894	六角スクリュ		2		
166	806037	ロッカアーム・スタッド		4		
167	805420	ワッシャ		4		
171	△ 805019	ロック・ナット		4		
192	807623	バルブアジャスティング・スクリュ	バルブ間隙1.0mm	4		0.5
222	808195	コントロール・ブラケット		1		
265	221535	ケーシング・クランプ		1		
307	805025	六角スクリュ		4		
337	491055	スパーク・プラグ		2		
351	805762	六角スクリュ		1		
367	806421	六角スクリュ		2		
431	808659	インテーク・マニホールド		1		
522	491832	フィルプラグ・ディプスティック		1		
524	△* 271983	フィラープラグ・シール		1		
601	95162	ホース・クランプ		2		
601A	95115	ホース・クランプ		1		
635	805529	スパークプラグ・ブーツ		2		
819	805057	六角スクリュ		2		
868	805094	バルブガイド・シール		2		1.7
871	805084	ガイド・ブッシング		2		1.8
883	△* 806425	エキゾースト・ガスケット		2		
918	393815	バキューム・ホース		1		
1022	△* 806039	ロッカカバー・ガスケット		2		0.2
1023	808648	ロッカ・カバー		1		
1023A	808032	ロッカ・カバー		1		
1026	805352	プッシュ・ロッド (スチール製、インテーク側)		2		0.7
	805617	プッシュ・ロッド (アルミ製、エキゾースト側)		2		0.7
1029	806036	ロッカ・アーム		4		0.8
1100	806038	ロッカアーム・ピボット		4		

* 印部品は図解番号358ガスケットセットに含まれます。

● 印部品は図解番号121キャブレタキットに含まれます。

△ 印部品は図解番号1033バルブオーバーホールガスケットに含まれます。

図解中、枠で囲まれたものはアッセンブリ部品となります。

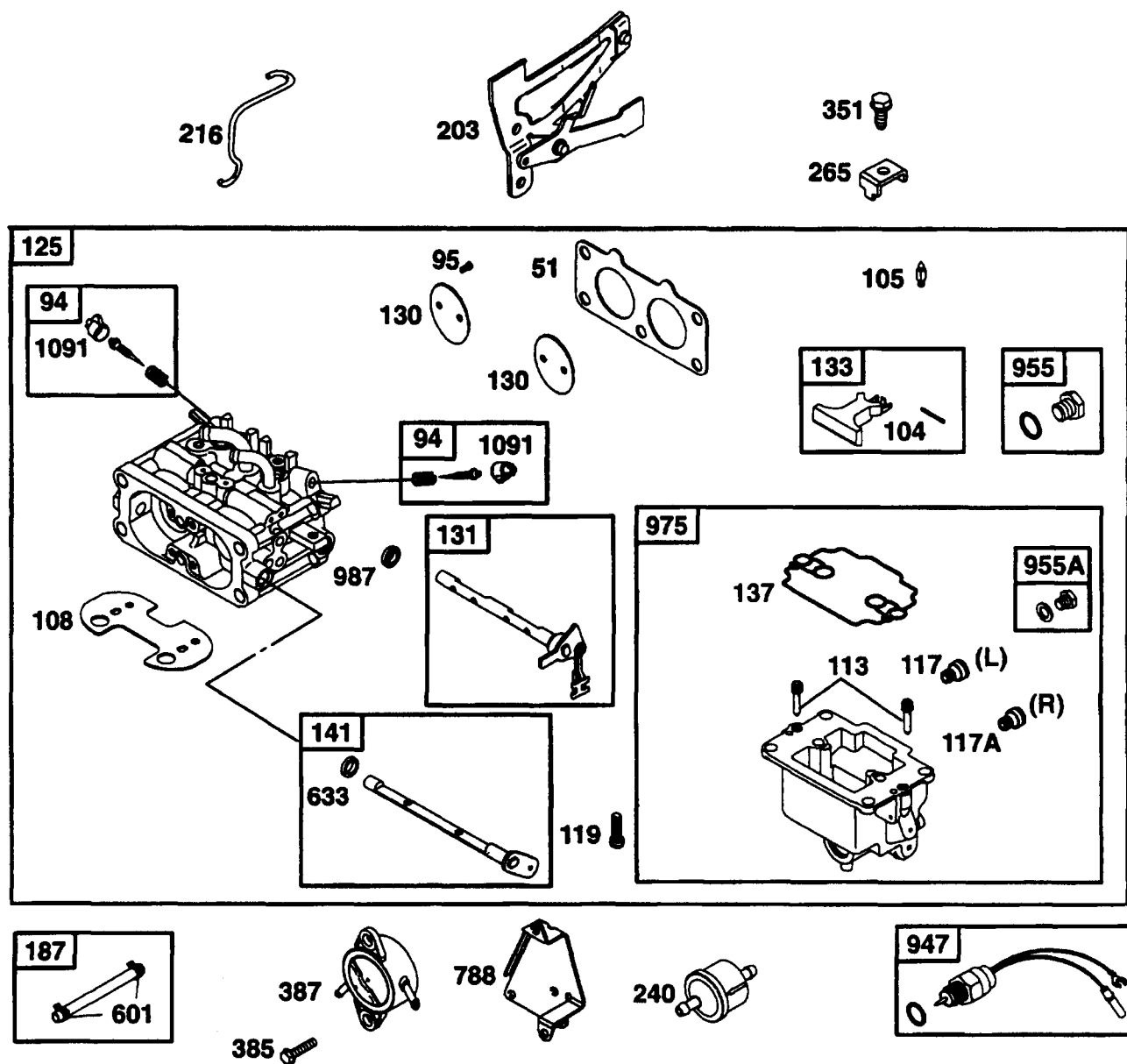

枠で囲まれている部品はアッセンブリ部品です。
★印部品は取付に当たって特殊工具が必要です。

キャブレタ部 723

見出No.	部 品 番 号	部 品 名 称	摘 要	個数	発注単位	標準工数
51	* 805903	インテーク・ガスケット		1		@0.5
94	● 808257	アイドルアジャスト・バルブ		2		
95	805538	スロットド・スクリュ		6		
104	● 805976	フロートヒンジ・ピン		1		
105	● 805547	ニードル・バルブ		1		
108	805977	チョーク・バルブ		1		
113	● 806375	キャブレタ・ノズル		2		
117	● 806438	メイン・ジェット		1		
		(Lもしくは#1シリンダ側)				
117A	● 806439	メイン・ジェット		1		
		(Rもしくは#2シリンダ側)				1.2
119	805980	十字頭スクリュ	キャブレタオーバーホール 1.8	4		
125	808712	キャブレタ		1		
130	805978	スロットル・バルブ		2		
131	808713	スロットル・シャフト		1		
133	808180	キャブレタ・フロート		1		
137	● 805967	フロートボウル・ガスケット		1		
141	808181	チョーク・シャフト		1		
187	298049	フュエル・ライン		1		
203	808674	ベル・クランク		1		
216	806019	チョーク・リンク		1		
240	493629	フュエル・フィルタ		1		1.2
254	808178	キャブレタボウル・ドレン		1		
265	221535	ケーシング・クランプ		1		
351	805762	六角スクリュ		1		
387	808656	フュエル・ポンプ		1		
601	95162	ホース・クランプ		6		
633	● 805544	シャフト・シール		1		
634A	● 806070	シャフト・シール		1		
788	807685	ポンプ・ブラケット		1		
947	808624	フュエル・ソレノイド		1		
955	808176	キャブレタ・プラグ		1		1.3
955A	807723	キャブレタ・プラグ		2		
975	808627	フロート・ボウル		1		
987	● 806070	シャフト・シール		1		
1091	● 805862	リミッタ・キャップ		2		

* 印部品は図解番号358ガスケットセットに含まれます。

● 印部品は図解番号121キャブレタキットに含まれます。

△ 印部品は図解番号1033バルブオーバーホールガスケットに含まれます。

図解中、枠で囲まれたものはアッセンブリ部品となります。

1998. 12

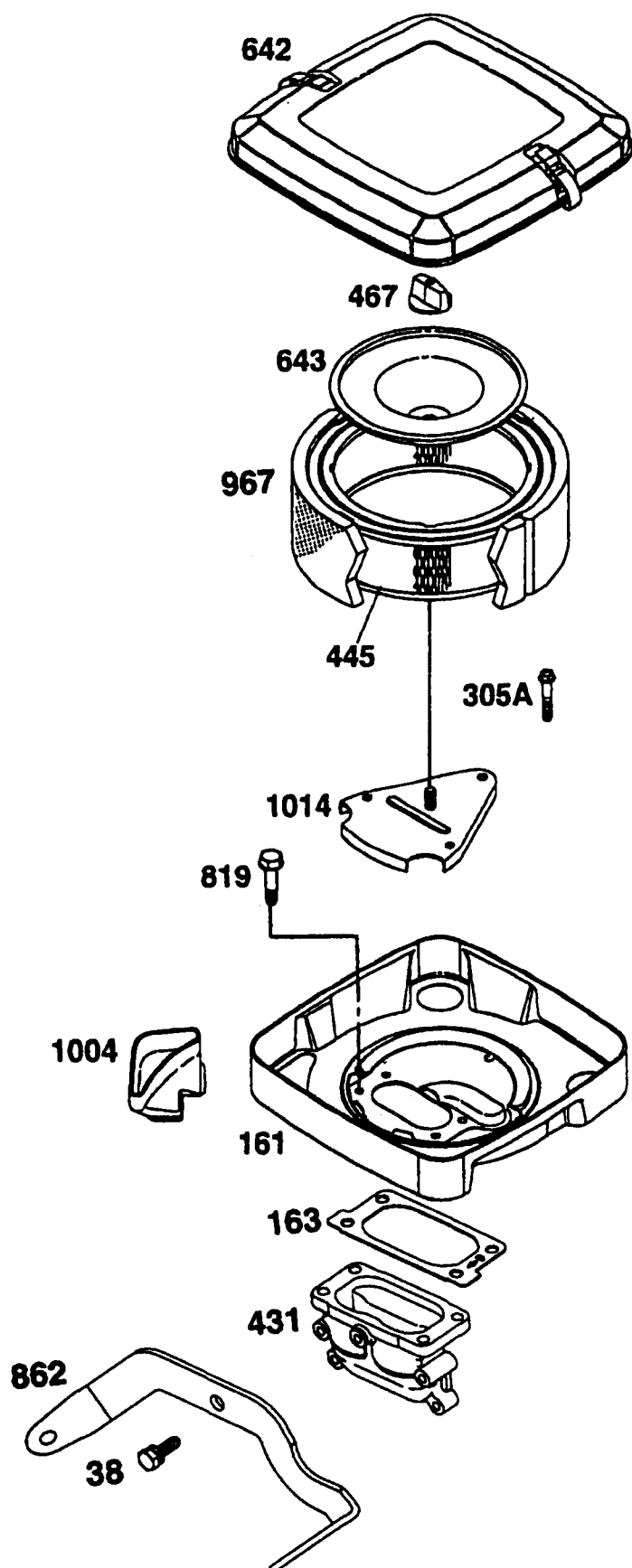

枠で囲まれている部品はアッセンブリ部品です。
★印部品は取付に当たって特殊工具が必要です。

エアクリーナ部 723

見出No.	部 品 番 号	部 品 名 称	摘 要	個数	発注単位	標準工数
38	805902	六角スクリュ		3		0.1
161	808655	エアクリーナ・ベース		1		
163	* 806013	エアクリーナ・ガasket		1		
305A	805902	六角スクリュ		3		
431	806002	インテーク・マニホールド		1		
445	692519	エア・フィルタ		1		
467	491875	ノブ		1		
642	808654	エアクリーナ・カバー		1		
643	805631	エアフィルタ・リテーナ		1		
819	805057	六角スクリュ		2		
862	806011	クリーナマウンティング・ストラップ		1		
967	692520	ブリクレーナ・フィルタ		1		
1004	806422	エア・ダクト		1		
1014	808105	キャブレタ・シールド		1		

* 印部品は図解番号358ガasketセットに含まれます。

● 印部品は図解番号121キャブレタキットに含まれます。

△ 印部品は図解番号1033バルブオーバーホールガasketに含まれます。

図解中、枠で囲まれたものはアッセンブリ部品となります。

723 ブロワハウジング部

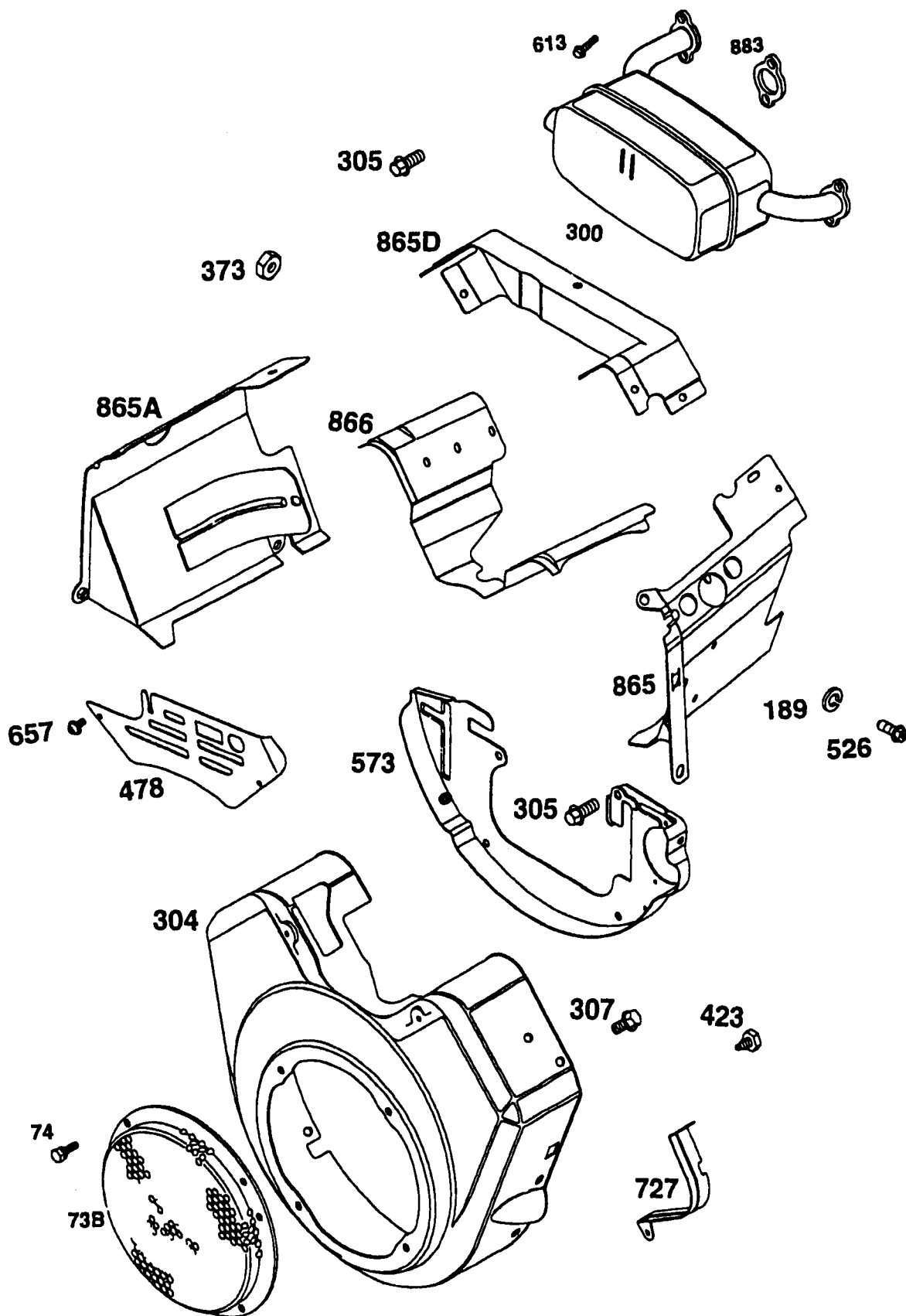

枠で囲まれている部品はアッセンブリ部品です。
 ★印部品は取付に当たって特殊工具が必要です。

ブロワハウジング部 723

見出No.	部 品 番 号	部 品 名 称	摘 要	個数	発注単位	標準工数
73B	224757	固定スクリーン		1		
74	805026	十字スクリュ		4		
189	806101	ロック・ワッシャ		1		
300	808700	エキゾースト・マフラ		1		0.8
304	808658	ブロワ・ハウジング		1		0.6
305	805406	六角スクリュ		19		
307	805025	六角スクリュ		2		
373	805383	ナット		1		
423	805260	六角十字スクリュ		1		
478	806001	パネル		1		
526	805448	六角十字スクリュ		1		
573	807663	バック・プレート		1		1.0
613	805158	六角スクリュ		4		
657	805009	十字頭スクリュ		2		
727	805505	スタータドライブ・カバー		1		
865	808099	エアガイド・カバー (#1シリンダ側)		1		0.7
865A	808100	エアガイド・カバー (#2シリンダ側)		1		0.7
865D	807661	エアガイド・カバー		1		
866	805738	エアガイド・カバー				0.9
883	△* 806425	エキゾースト・ガasket				

* 印部品は図解番号358ガasketセットに含まれます。

● 印部品は図解番号121キャブレタキットに含まれます。

△ 印部品は図解番号1033バルブオーバーホールガasketに含まれます。

図解中、枠で囲まれたものはアッセンブリ部品となります。

1998. 12

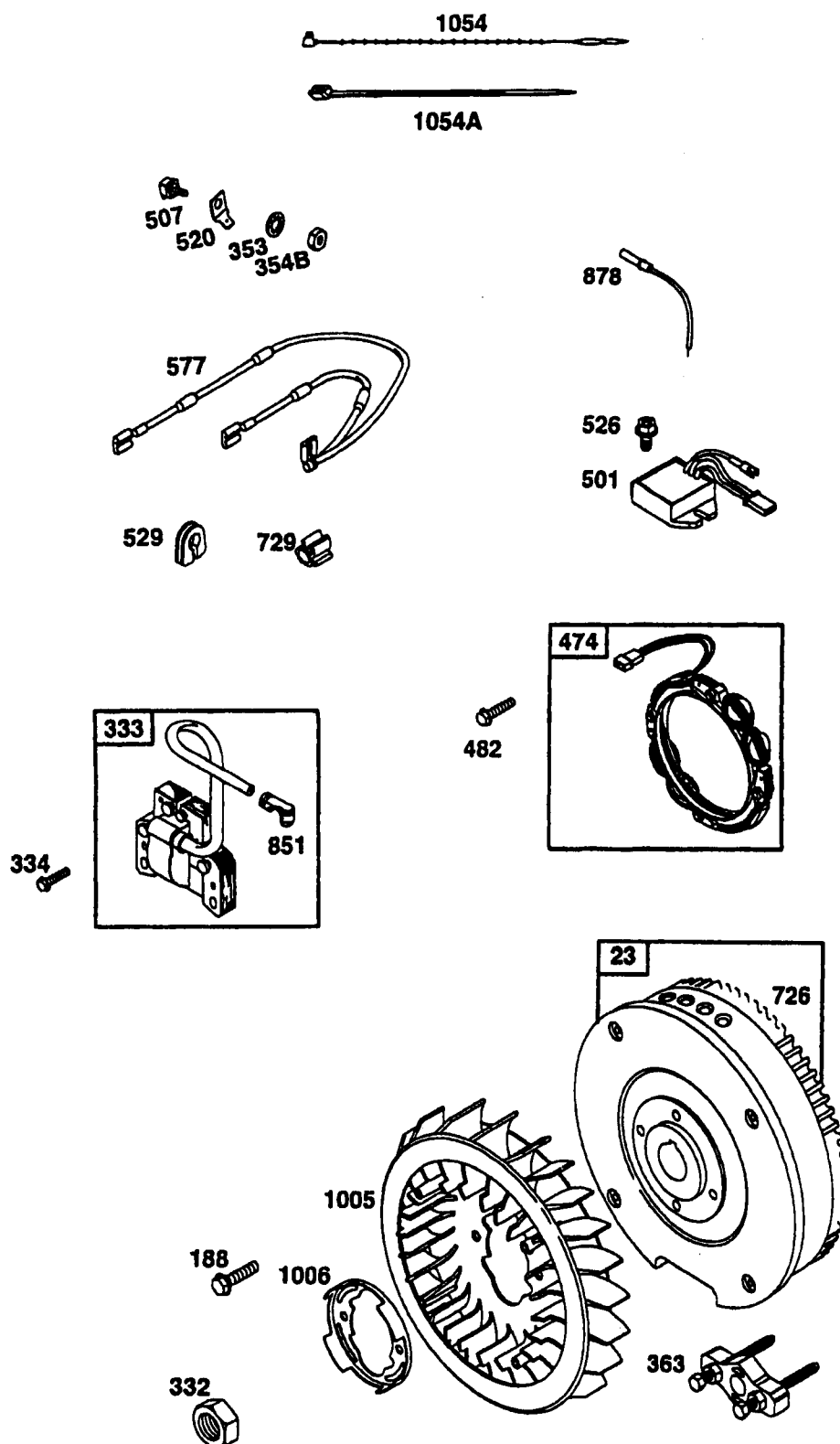

枠で囲まれている部品はアッセンブリ部品です。
 ★印部品は取付に当たって特殊工具が必要です。

見出No.	部 品 番 号	部 品 名 称	摘 要	個数	発注単位	標準工数
23	808129	フライホイール (スチールリングギア付)	(特殊工具)	1		0.6
188	94627	六角スクリュ		2		
332	806028	フライホイール・ナット		1		@0.3
333	492341	マグネット・アマチュア		2		
334	805407	六角スクリュ		4		
353	806101	ロック・ワッシャ		2		
354B	90576	六角ナット		2		
363	19203	フライホイール・プーラ				
474	393295	オルタネータ		1		1.0
482	806104	六角スクリュ		4		
501	394890	レギュレタ		1		0.1
507	398525	インシュレータ		1		
520	93722	ターミナル		1		
526	805448	十字六角スクリュ		2		
529	805641	グロメット		2		
577	493792	グラウンド・ワイヤ		1		0.5
726	808162	リングギア(スチール製)		1		
729	280470	ワイヤ・クリップ		1		
851	493880	ケーブル・ターミナル		2		
878	393422	オルタネータ・ハーネス		1		
1005	808082	フライホイール・ファン		1		
1006	224413	ファン・リテーナ		1		
1054	270723	ケーブル・タイ		1		
1054A	280275	ケーブル・タイ		1		

* 印部品は図解番号358ガasketセットに含まれます。

● 印部品は図解番号121キャブレタキットに含まれます。

△ 印部品は図解番号1033バルブオーバーホールガasketに含まれます。

図解中、枠で囲まれたものはアッセンブリ部品となります。

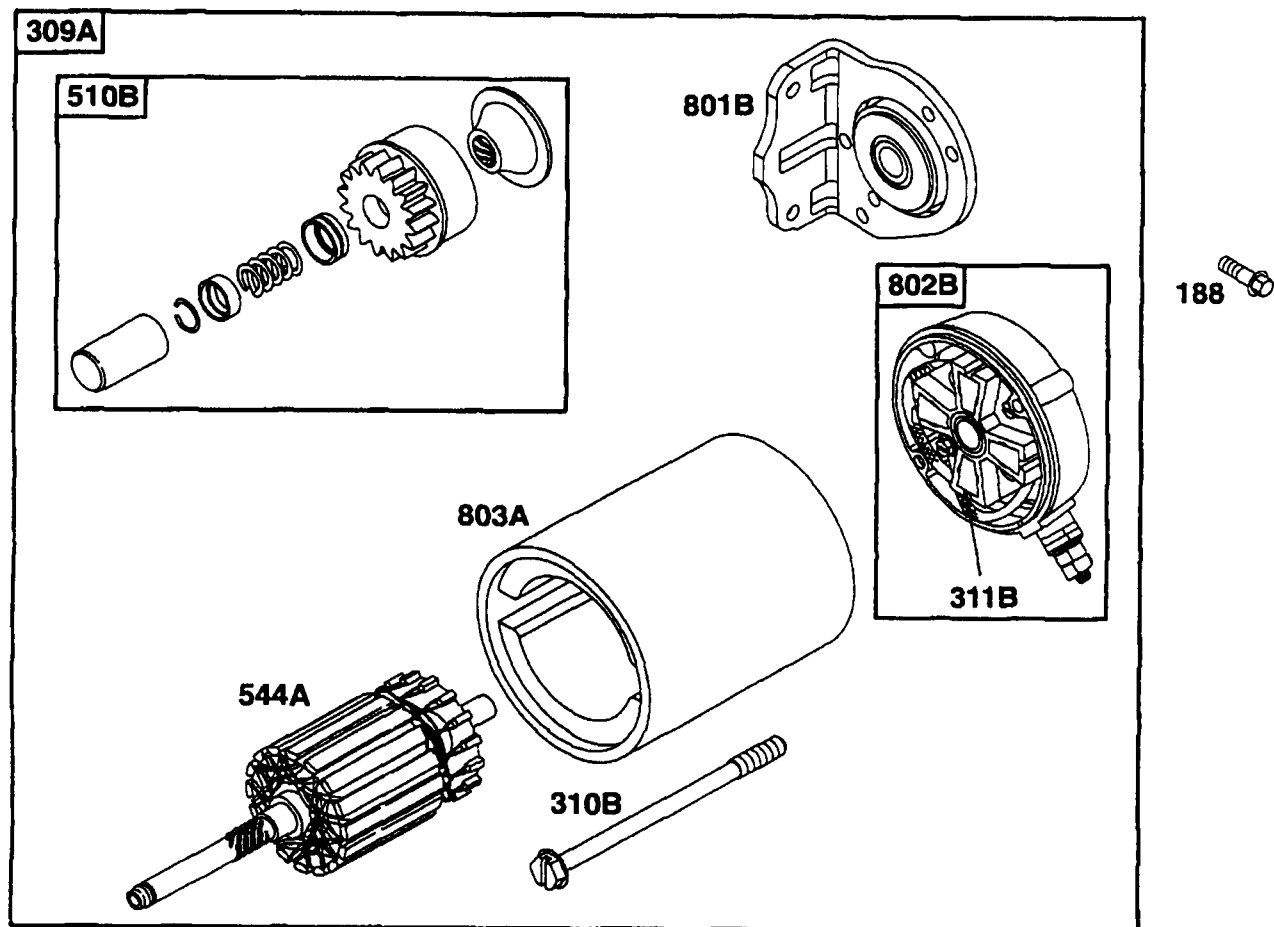

枠で囲まれている部品はアセンブリ部品です。
★印部品は取付に当たって特殊工具が必要です。

スタータモータ部 723

見出No.	部 品 番 号	部 品 名 称	摘 要	個数	発注単位	標準工数
188	805247	六角スクリュ		1		
309B	808106	スタータ・モータ		1		0.8
310B	496880	六角スクリュ		2		
311B	496887	ブラシ・セット		1		1.0
510B	496881	スタータ・ドライブ		1		
544A	496816	スタータ・アマチュア		1		
801B	496814	ドライブ・キャップ		1		
802B	496813	エンド・キャップ		1		
		下記部品を含む：				
	496887	ブラシ・セット		1		
803A	496815	スタータ・ハウジング		1		

* 印部品は図解番号358ガスケットセットに含まれます。

● 印部品は図解番号121キャブレタキットに含まれます。

△ 印部品は図解番号1033バルブオーバーホールガスケットに含まれます。

図解中、枠で囲まれたものはアッセンブリ部品となります。

1998. 12

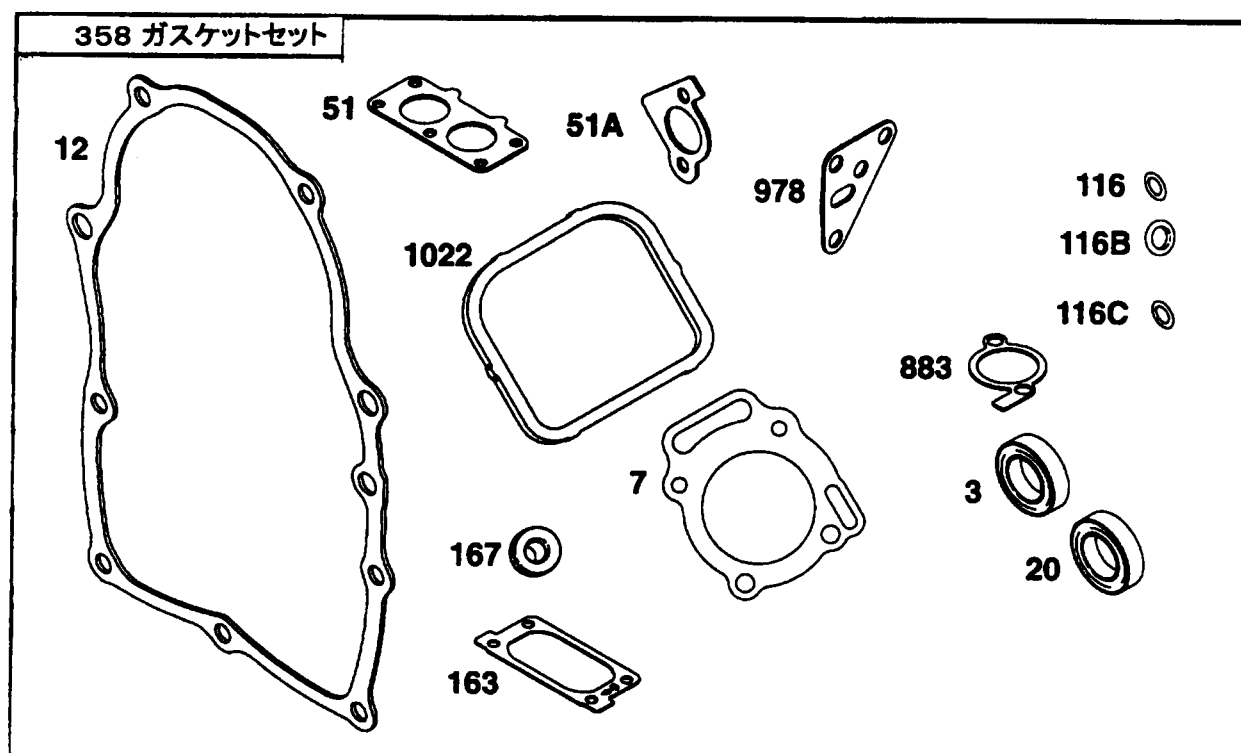

枠で囲まれている部品はアセンブリ部品です。
 ★印部品は取付に当たって特殊工具が必要です。

ガスケットセット 723

見出No.	部 品 番 号	部 品 名 称	摘 要	個数	発注単位	標準工数
3	* 805101	オイル・シール		1		
7	△* 806377	シリンダヘッド・ガスケット		2		
9	△* 806190	ブリーザ・ガスケット		1		
12	* 805049	クランクケースカバー・ガスケット		1		
51	* 805903	キャブレタ取付け・ガスケット		2		
51A	△* 805903	インテーク・ガスケット		2		
116	* 806191	Oリング・シール (クランクケース・カバー)		1		
116B	* 805316	Oリング・シール (オイル・ポンプ)		1		
116C	* 805058	Oリング・シール (ピックアップ・チューブ)		1		
163	* 806013	エアクリーナ・ガスケット		1		
167	△* 805420	ワツシャ		4		
358	808617	ガスケット・セット				
883	△* 805024	エキゾースト・ガスケット		2		
978	* 805250	ガスケット		1		
1022	△* 806039	ロッカカバー・ガスケット		2		

* 印部品は図解番号358ガスケットセットに含まれます。

● 印部品は図解番号121キャブレタキットに含まれます。

△ 印部品は図解番号1033バルブオーバーホールガスケットに含まれます。

図解中、枠で囲まれたものはアセンブリ部品となります。

1998. 12

1033 パルプオーバーホールキット

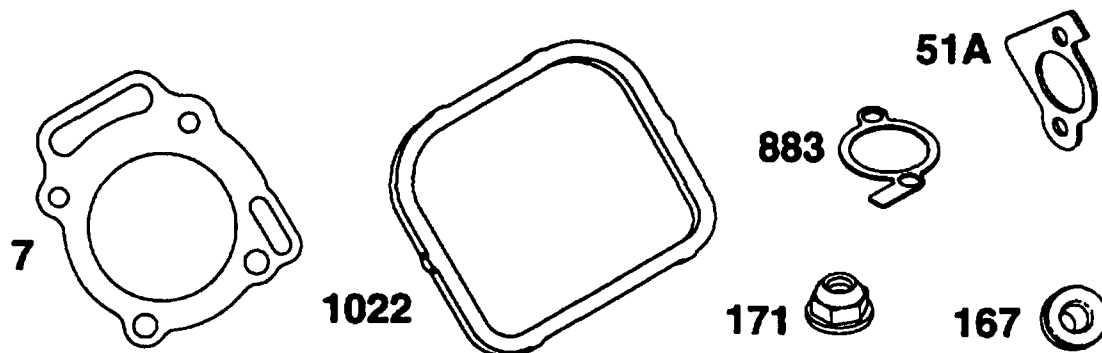

121 キャブレタキット

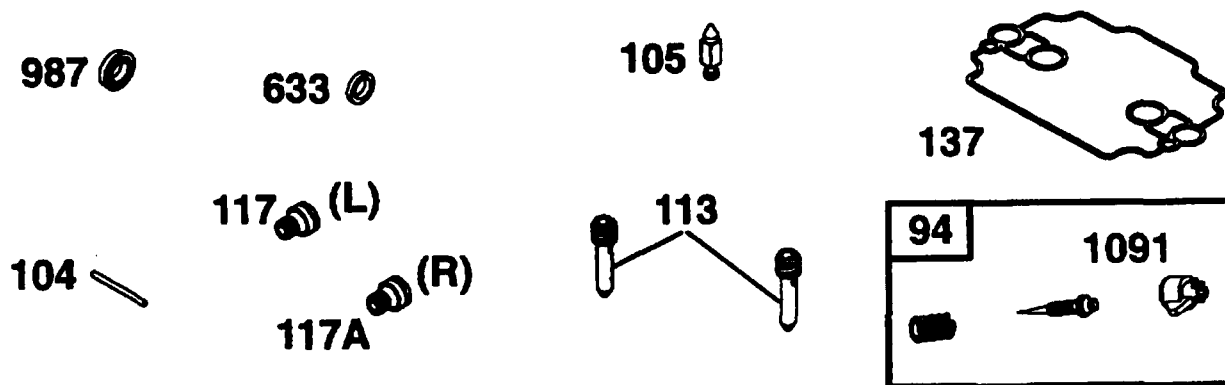

枠で囲まれている部品はアッセンブリ部品です。
★印部品は取付に当たって特殊工具が必要です。

見出No.	部 品 番 号	部 品 名 称	摘 要	個数	発注単位	標準工数
7	△*	806377	シリンダヘッド・ガスケット	2		
51A	△*	806418	インテーク・ガスケット	1		
94	●	808257	バルブアジャスト・バルブ	2		
104	●	805976	フロートヒンジ・ピン	1		
105	●	805547	ニードル・バルブ	1		
117	●	806438	メイン・ジェット (Lもしくは#1シリンダ側)	1		
117A	●	806439	メイン・ジェット (Rもしくは#2シリンダ側)	1		
121		808618	キャブレタ・キット			
137	●	805967	フロートボウル・ガスケット	1		
167	△*	805420	ワッシャ	4		
171	△●	805019	ロック・ナット	4		
633	●	805544	シャフト・シール	1		
883	△*	806425	エキゾースト・ガスケット	2		
987	●	806070	シャフト・シール	1		
1022	△*	806039	ロッカカバー・ガスケット	2		
1033		808619	バルブオーバーホール・キット			
1091	●	805862	リミッタ・キャップ	2		

* 印部品は図解番号358ガスケットセットに含まれます。

● 印部品は図解番号121キャブレタキットに含まれます。

△ 印部品は図解番号1033バルブオーバーホールガスケットに含まれます。

図解中、枠で囲まれたものはアセンブリ部品となります。

good new days
人間らしい美しい未来を

ヤナセ

総発売元

株式会社ヤナセ
商事事業部

〒105-8575 東京都港区芝浦1-6-38
TEL.(03)3452-4311(大代表)

製造元 石狩造機株式会社