

694 695 704 705

スロースロー

11-22HST
11-26HST

部 品 表

製造番号

694□□□□

695□□□□

704□□□□

705□□□□

ヤナセ

部品表の利用方法について

構成

この部品表は本体、エンジンの二部で構成されています。

摘要

摘要欄には一般規格、名称などを記載しています。

発注単位

発注単位欄に記載されている数字は、ご注文いただく際の単位数量を示しております。ここに示された数量を一単位として袋又は箱に入っておりますので、単位数量の倍数にてご注文下さるようお願い致します。

標準工数

標準工数欄に記載されている数字は、部品交換時の標準的な工数（時間）です。@は1部品もしくは1セットでの標準工数です。

エンジン

図解で枠に囲まれている場合はアッセンブリー部品です。また、個々の部品が必要であれば見出し番号の付されている物に限り供給可能です。

PARTS LIST FOR THE YANASE SNOW-THROWER

TIPS FOR USING THIS PARTS LIST

1. STRUCTURE

This Parts List has two sections: Body Parts and Engine Parts.

2. NOTES

General standards, name, etc. are described in this column.

3. ORDER-UNIT

The number listed here indicates the number of individual parts prepackaged together. Because of the prepackaging, parts must be ordered in multiples of this number. For example, if the number indicated is 5, but you want to order 7 units, then you are requested to order 2 sets of 5 parts or 10 parts.

4. STANDARD PROCESSING TIME

This number indicates the amount of time required for parts to be replaced.

5. ENGINE

If the figure is surrounded by a frame, assembly is required. Only parts given an index number can be individually ordered. Other parts may be ordered only as parts of sets and kits. Therefore, parts marked with:

11-22HST,11-26HST

1998

Parts List

本 体

Body Parts

694□□□□

695□□□□

704□□□□

705□□□□

エンジン・フレーム部	2～5
Engine & Frame	
燃料タンク部	6～7
Fuel Tank	
コントロール部 (1)	8～13
Levers & Links (1)	
コントロール部 (2)	14～17
Levers & Links (2)	
オーガミッション部	18～19
Auger Mission	
オーガ・ブロワ部	20～25
Auger & Blower	
シュート部	26～29
Chute	
走行変速部	30～33
Transmission	
油圧部	34～37
Hydraulic System	
カバー・走行フレーム部	38～41
Covers & Frame-driving	
電装部	42～47
Electrical Equipment	
ステッカ部	48～49
Stickers	
電気配線図	50
Wiring Diagram	

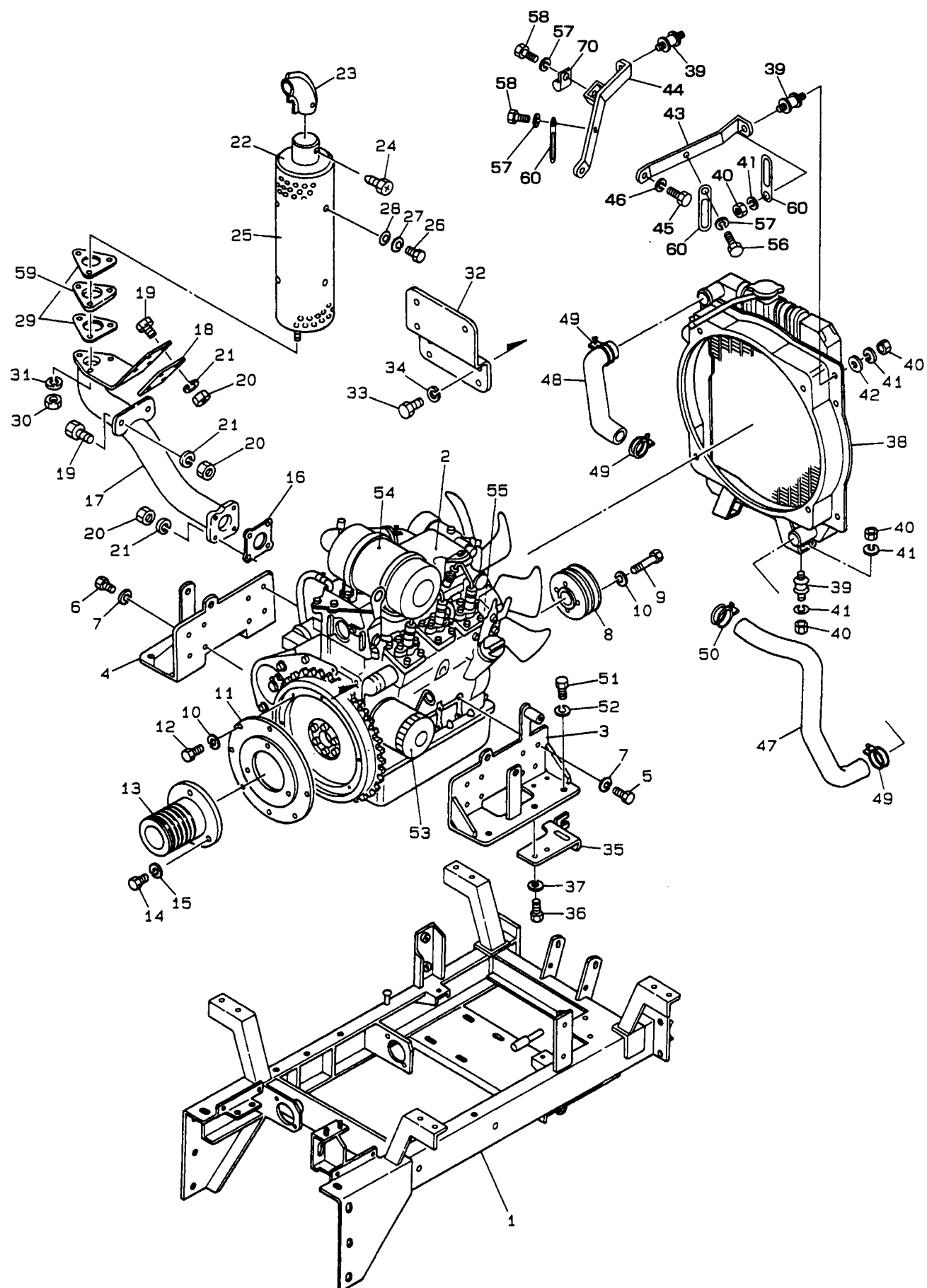

エンジン・フレーム部

694 695 704 705

見出No.	部 品 番 号	部 品 名 称	摘 要	個数	発注単位	標準工数
1	S069-2101	メインフレーム		1		
2	S070-2310	エンジン (3LB1 PA-05)	22PS	1		4.0
2	S069-2310	エンジン (3LB1 PA-06)	26PS	1		4.0
3	S069-2410	エンジンブラケット (左)		1		
4	S069-2620	エンジンブラケット (右)		1		
5	S902-4053	小形六角ボルト	M10×25(8T)	15	5	
6	S902-4054	小形六角ボルト	M10×30(8T)	1	5	
7	S926-1208	バネ座金	M10	16	5	
8	S069-2450	クランクプーリ (3V-2×112)		1		0.7
9	S902-4037	小形六角ボルト	M8×40(8T)	4	5	
10	S926-1206	バネ座金	M8	12	5	
11	S069-2490	エンジンプーリフランジ		1		
12	S902-4034	小形六角ボルト	M8×25(8T)	8	5	
13	S050-2440	エンジンプーリ		1		0.7
14	S902-4072	小形六角ボルト	M12×25(8T)	3	5	
15	S926-1209	バネ座金	M12	3	5	
16	S069-2780	ガスケット (EXHパイプ)	イスズ品番897111-4490	1		0.8
17	S069-2431	EX マニホールドアダプタ		1		
18	S069-2910	マニホールドアダプタ取付板		1		
19	S902-2033	小形六角ボルト	M8×20	6	5	
20	S916-5205	小形六角ナット	M8	10	5	
21	S926-1206	バネ座金	M8	10	5	
22	S069-2770	マフラ	イスズ品番897107-7140	1		0.5
23	S069-2770-3	マフラパイプエンド		1		
24	S914-6220	十字穴付六角タッピンネジ (3種)	M4×10	2	5	
25	S069-2770-2	マフラカバー	イスズ品番894402-1650	1		0.3
26	S901-2015	六角ボルト	M6×12	6	5	
27	S926-1204	バネ座金	M6	6	5	
28	S929-4204	平座金 (大径)	M6	6	5	
29	S069-2310-14	ガスケット (EXHマフラ)	イスズ品番914145-0760	2		
30	S916-5256	小形六角ナット	M10(P1.25)	3	5	
31	S926-1208	バネ座金	M10	3	5	
32	S069-2471	支柱		1		
33	S902-4032	小形六角ボルト	M8×16(8T)	4	5	
34	S926-1206	バネ座金	M8	4	5	
35	S069-2460	オーガクラッチワイヤステー		1		
36	S902-4033	小形六角ボルト	M8×20(8T)	2	5	
37	S926-1206	バネ座金	M8	2	5	
38	S069-2710	ラジエータ	イスズ品番897110-8541	1		2.0
39	S050-2290	防振ゴム		4		
40	S916-2204	六角ナット	M6	8	5	
41	S926-1204	バネ座金	M6	8	5	
42	S929-4204	平座金 (大径)	M6	2	5	
43	S069-2650	ラジエータ取付ステー (左)		1		0.2
44	S069-2661	ラジエータ取付ステー (右)		1		0.2
45	S902-2032	小形六角ボルト	M8×16	1	5	
46	S926-1206	バネ座金	M8	1	5	
47	S069-2730	ラジエータホース (下)	イスズ品番897110-8521	1		0.3
48	S069-2720	ラジエータホース (上)	イスズ品番897110-7190	1		0.2
49	S069-2750	ホースバンド (ラジエータホース)	イスズ品番909915-0421	3		

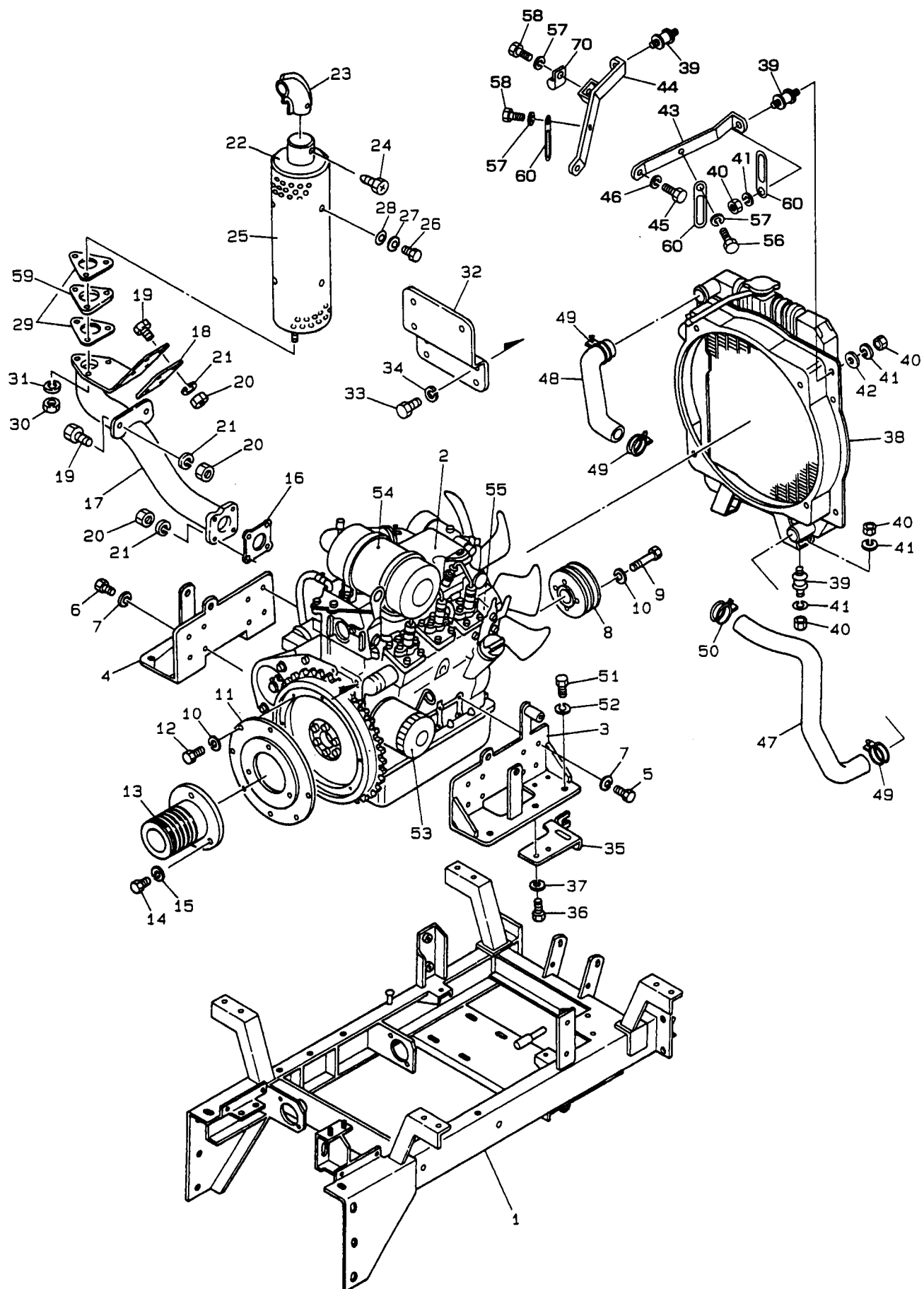

694 695 704 705

1998. 12

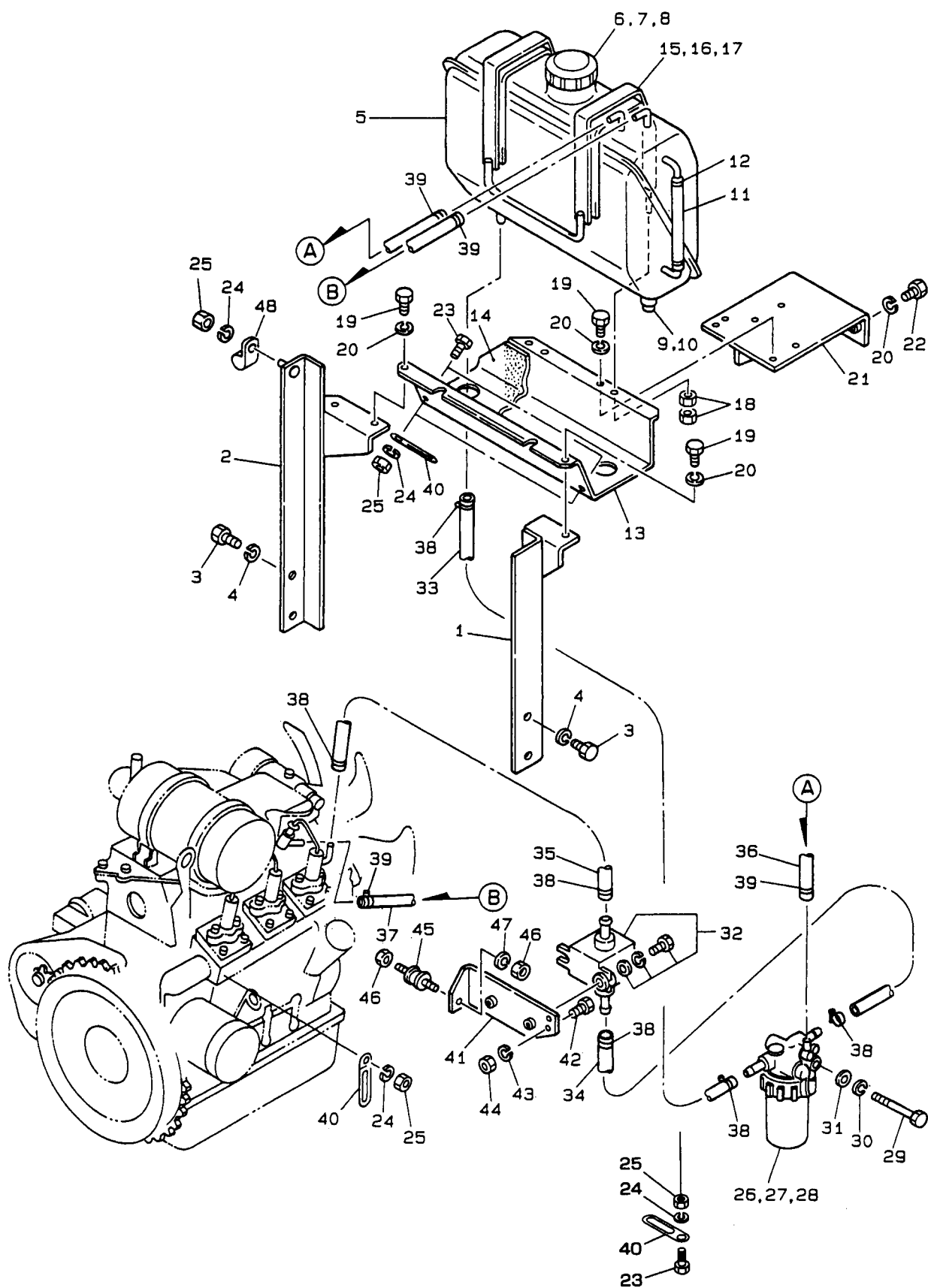

燃料タンク部 694 695 704 705

見出No.	部 品 番 号	部 品 名 称	摘 要	個数	発注単位	標準工数
1	S069-2821	燃料タンク支柱 (左)		1		0.3
2	S069-2811	燃料タンク支柱 (右)		1		0.4
3	S902-4052	小形六角ボルト	M10×20(8T)	4	5	
4	S926-1208	バネ座金	M10	4	5	
5	S069-2840	燃料タンク組立品	No.6~12含む	1		1.5
6	S050-2841-1	燃料タンクキャップ		1		
7	S050-2841-2	タンクキャップゴムパッキン		1		
8	S050-2841-3	タンクストレーナ		1		
9	S050-2841-4	ドレンプラグ		1		
10	S050-2841-5	銅パッキン		1		
11	S069-2840-6	ゲージ用ホース		1		
12	S050-2841-7	ゲージ用ホースバンド		2		
13	S069-2220	燃料タンクブラケット		1		
14	S050-2241	燃料タンクシート		1		
15	S050-2232	燃料タンクバンド		1		0.3
16	S050-2350	タンクバンド当板		2		
17	S050-2360	ゴムパッキン (タンクバンド)		2		
18	S916-5205	小形六角ナット	M8	4	5	
19	S902-2033	小形六角ボルト	M8×20	4	5	
20	S926-1206	バネ座金	M8	6	5	
21	S069-2260	燃料タンクブラケット支え		1		0.3
22	S902-4033	小形六角ボルト	M8×20(8T)	2	5	
23	S901-2015	六角ボルト	M6×12	6	5	
24	S926-1204	バネ座金	M6	8	5	
25	S916-2204	六角ナット	M6	10	5	
26	S069-2670	燃料フィルタ	イスズ品番897104-1890	1		0.5
27	S069-2670-1	エレメント (燃料フィルタ)	イスズ品番897071-3480	1		
28	S069-2670-2	Oリング (燃料フィルタ)	イスズ品番894155-1830	1		
29	S902-2042	小形六角ボルト	M8×65	1	5	
30	S926-1206	バネ座金	M8	1	5	
31	S929-2205	平座金	M8	1	5	
32	S069-2310-5	燃料ポンプ	イスズ品番894241-1791	1		0.3
33	S069-2281-1	燃料ホース (タンク→フィルタ)		1		
34	S069-2281-2	燃料ホース (フィルタ→電磁ポンプ)		1		
35	S069-2281-3	燃料ホース (電磁ポンプ→エンジン)		1		
36	S069-2281-4	燃料ホース (フィルタ→タンク)		1		
37	S069-2281-5	燃料ホース (エンジンリターン→タンク)		1		
38	S836-2012	ホースバンド	8-16	6		
39	S836-1008	ホースバンド	8	4		
40	S870-2111	配線押え (6用)		7		
41	S069-2390	燃料ポンプブラケット		1		
42	S901-4016	六角ボルト	M6×16(8T)	2	5	
43	S926-1204	バネ座金	M6	2	5	
44	S916-2204	六角ナット	M6	2	5	
45	S069-8350	防振ゴム		1		
46	S916-5205	小形六角ナット	M8	2	5	
47	S926-1206	バネ座金	M8	1	5	
48	S870-2525	コーティングクリップ (旧069-8651-4)		1		

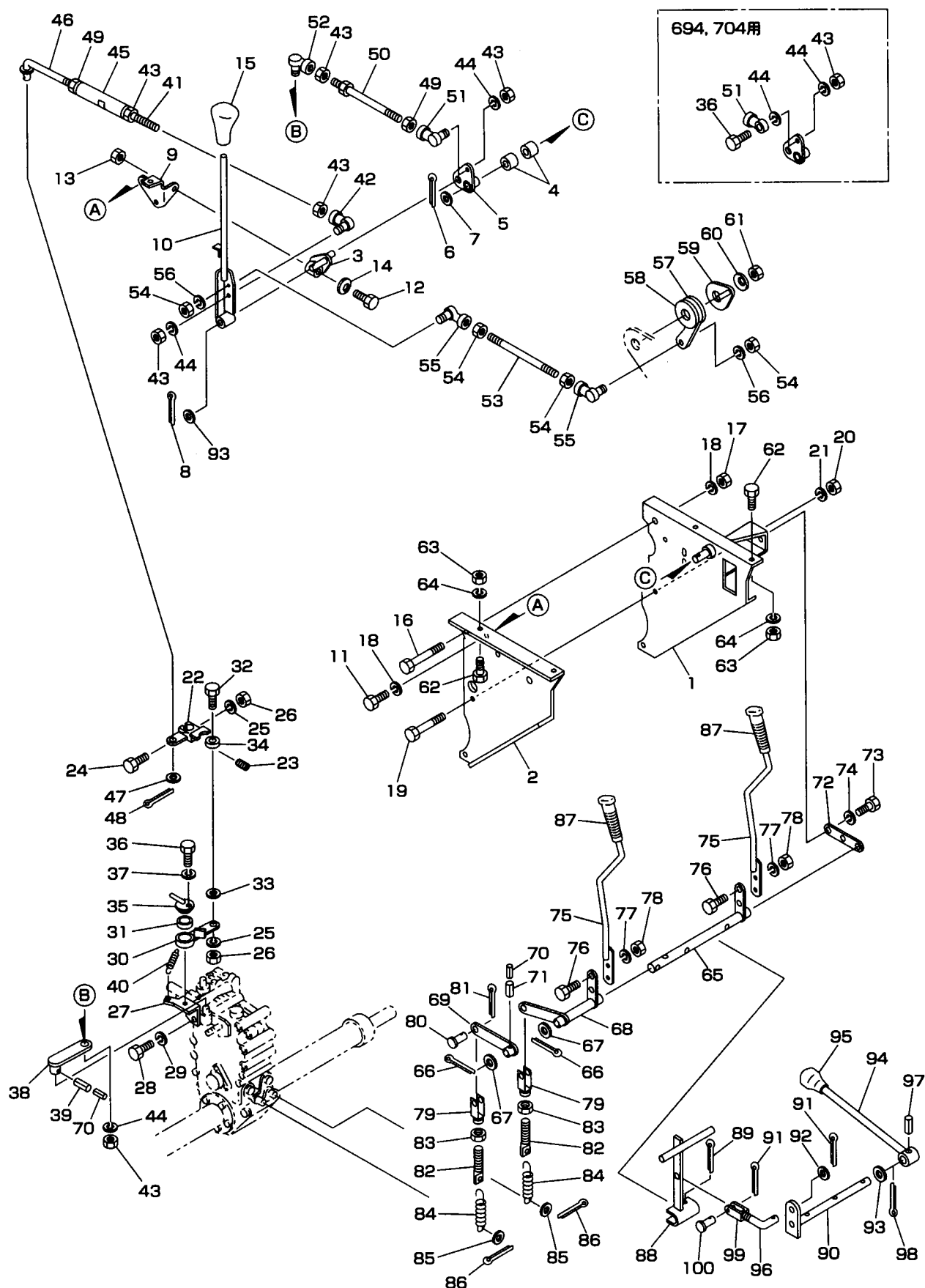

コントロール部 (1)

694 695 704 705

見出No.	部 品 番 号	部 品 名 称	摘 要	個数	発注単位	標準工数
1	S069-3011	操作盤マウント (右)	12×14×12	1		2.0
2	S069-3023	操作盤マウント (左)		1		2.0
3	S072-3310	レバーポスト (変速)		1		0.5
4	S828-1260	ブッシュ (バックメタル)		2		
5	S072-3320	レバーポスト (副変速)		1		
6	S930-0228	割ピン	3.2×20	1	10	
7	S929-2207	平座金	M12	1	5	
8	S930-0228	割ピン	3×20	1		
9	S069-3300	レバーポストブラケット		1		
10	S069-3291	変速レバー		1		
11	S902-2051	小形六角ボルト	M10×16	2		
12	S902-4077	小形六角ボルト	M12×50(8T)	1		
13	S916-5207	小形六角ナット	M12	1		
14	S927-4109	皿バネ	H-12 (重荷重用)	1		
15	S082-3290	握り (変速レバー)	12-57 Hアカ	1		
16	S053-3840	小形六角ボルト	M10×135	2	5	
17	S916-5206	小形六角ナット	M10	2	5	
18	S926-1208	バネ座金	M10	4	5	
19	S902-4050	小形六角ボルト	M8×130(8T)	1	5	
20	S916-5205	小形六角ナット	M8	1	5	
21	S926-1206	バネ座金	M8	1	5	0.8
22	S061-3330	主変速アーム (ミッション)		1		
23	S910-3120	六角穴付止ネジ (トガリ先)	M8×16	1	5	
24	S901-4019	六角ボルト	M6×30(8T)	1	5	
25	S926-1204	バネ座金	M6	2	5	
26	S916-2204	六角ナット	M6	2	5	1.0
27	S061-3461	中立調整ブラケット		1		
28	S902-4572	小形六角ボルト	M12(P1.5)×25(8T)	2	5	0.6
29	S926-1209	バネ座金	M12	2	5	
30	S061-3340	中立調整アーム		1		
31	S828-1297	ブッシュ (バックメタル)	30×34×12	1	5	
32	S901-4017	六角ボルト	M6×20(8T)	1		
33	S929-2204	平座金	M6	1		
34	S938-1367	ボールベアリング	626ZZ	1		
35	S061-3350	中立調整軸		1		
36	S902-4035	小形六角ボルト	M8×30(8T) 694,704用	2	5	0.5
36	S902-4035	小形六角ボルト	M8×30(8T) 695,705用	1	5	
37	S926-1206	バネ座金	M8	1	5	
38	S061-3361	副変速アーム (ミッション)		1		
39	S931-1132	スプリングピン	5×25	1	5	
40	S705-3225	スプリング (中立調整)		1	5	
41	S061-3381	変速ロッド		1		
42	S835-2555	ロッドエンド (L型)	M8×1.25	1		
43	S916-5205	小形六角ナット	M8	6		
44	S926-1206	バネ座金	M8 694,704用	4		
44	S926-1206	バネ座金	M8 695,705用	3	5	
45	S040-1660	ターンバックル		1		
46	S072-3390	ロッド (主変速)		1		
47	S929-2205	平座金	M8	1		
48	S930-0219	割ピン	2.5×20	1		

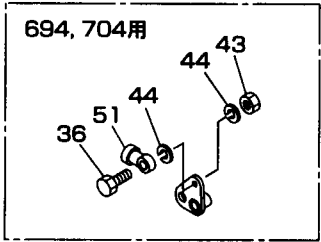

コントロール部 (1)

694 695 704 705

見出No.	部 品 番 号	部 品 名 称	摘 要	個数	発注単位	標準工数
49	S916-5205L	小形六角ナット (左ネジ)	M8L	2	5	
50	S061-3411	副変速ロッド		1		
51	S835-1455L	ロッドエンド (アイ形メネジ) (左ネジ)	8-M8L×1.25 694,704用	1		
51	S835-2555L	ロッドエンド (L形) (左ネジ)	M8L×1.25 695,705用	1		
52	S835-2555	ロッドエンド (L形)	M8×1.25	1		
53	S061-3431	レバー調整ロッド		1		
54	S916-2204	六角ナット	M6	4	5	
55	S835-2554	ロッドエンド (L形)	M6×1	2		
56	S926-1204	バネ座金	M6	2	5	
57	S061-3442	レバー調整アーム		1		
58	S061-3441B	摩擦板		2		
59	S061-3650	フリクションプレート		1		
60	S005-4540	サラバネ座金		2	5	
61	S806-3205	ナイロンナット	M12	1	5	
62	S902-4053	小形六角ボルト	M10×25(8T)	4	5	
63	S916-5206	小形六角ナット	M10	4	5	
64	S926-1208	バネ座金	M10	4	5	
65	S061-3230	サイドクラッチ軸		1		0.7
66	S930-0241	割ピン	4×32	2	10	
67	S929-2209	平座金	M16	2	5	
68	S061-3240	サイドクラッチアーム (右)		1		0.7
69	S061-3250	サイドクラッチアーム (左)		1		0.7
70	S931-1117	スプリングピン	3×25	2	5	
71	S931-1132	スプリングピン	5×25	1	5	
72	S061-3040	サイドクラッチステー		1		0.1
73	S901-4017	六角ボルト	M6×20(8T)	2	5	
74	S926-1204	バネ座金	M6	2	5	
75	S072-3220	サイドクラッチレバー		2		
76	S902-4033	小形六角ボルト	M8×20(8T)	4	5	
77	S926-1206	バネ座金	M8	4	5	
78	S916-5205	小形六角ナット	M8	4	5	
79	S061-3280	クレビス		2		0.3
80	S824-1209	頭付ピン	6×20	2	5	
81	S930-0208	割ピン	2×16	2	10	
82	S061-3271	ロッド (サイドクラッチ)		2		
83	S916-6205	小形六角ナット (3種)	M8	2	5	
84	S072-9150	スプリング (サイドクラッチ)		2		
85	S929-4204	平座金 (大径)	M6	2	5	
86	S930-0208	割ピン	2×16	2	10	
87	S072-3790	握り (サイドクラッチ)	12-34 クロ	2		
88	S061-3880	駐車ブレーキアーム		1		0.4
89	S930-0243	割ピン	4×40	1	10	
90	S069-3860	駐車ブレーキレバー支点軸		1		0.7
91	S930-0208	割ピン	2×16	2	10	
92	S929-2204	平座金	M6	1	5	
93	S929-2207	平座金	M12	3	5	
94	S061-3071	駐車ブレーキレバー		1		0.3
95	S082-3530	握り (P)	12-45 Pクロ	1		
96	S061-3870	駐車ブレーキ連結ロッド		1		
97	S931-1124	スプリングピン	4×25	1	5	

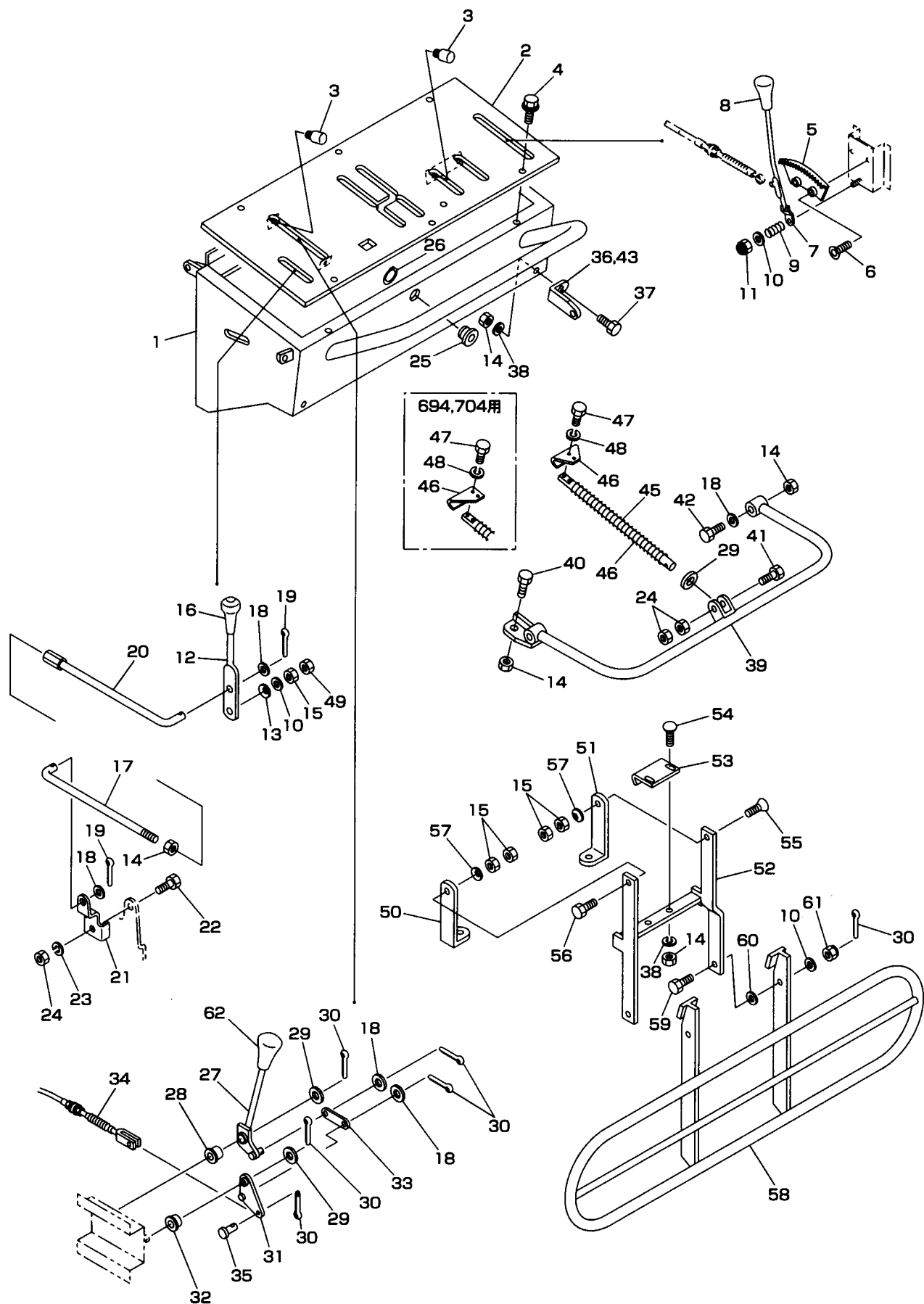

コントロール部 (2)

694 695 704 705

見出No.	部 品 番 号	部 品 名 称	摘 要	個数	発注単位	標準工数
1	S069-4112	操作盤		1		2.5
2	S069-4122	操作盤パネル		1		0.3
3	S065-4130	クッションゴム		4		
4	S913-3608	フランジ付六角ボルト (黒)	M6×16(7T)	6	5	
5	S050-4131	セクタ		1		0.2
6	S803-0227	六角穴付サラボルト	M8×20	2	5	
7	S065-4140	シュート上下レバー		1		0.3
8	S081-3930	握り (シュート)	12-40 矢クロ	1		
9	S706-1210	スプリング		1		
10	S929-2206	平座金	M10	4	5	
11	S806-7204	小形六角Uナット	M10	1	5	
12	S069-4710	スロットルレバー		1		0.4
13	S927-3108	皿パネ	L-10	1		
14	S916-5205	小形六角ナット	M8	8	5	
15	S916-5206	小形六角ナット	M10	5	5	
16	S069-3780	握り (スロットル)	8-35 クロ	1		
17	S069-4740	スロットルレバーロッド		1		0.4
18	S929-2205	平座金	M8	6	5	
19	S930-0217	割ピン	2.5×16	2	10	
20	S069-4750	スロットルロッド (エンジン側)		1		0.4
21	S069-9000	コントロールレバー金具		1		0.2
22	S901-4016	六角ボルト	M6×16(8T)	1	5	
23	S926-1204	パネ座金	M6	1	5	
24	S916-2204	六角ナット	M6	3	5	
25	S050-5540	ブッシュ		1		
26	S936-1017	軸用C形止メ輪	S-17	1	5	
27	S072-3480	オーガクラッチレバー		1		0.4
28	S828-2192	フランジブッシュ	12×14(20×1)×21	1		
29	S929-2207	平座金	M12	3	5	
30	S930-0228	割ピン	3×20	7	10	
31	S072-3490	リンクアーム (オーガ)		1		0.4
32	S828-2112	フランジブッシュ	12×14(20×1)×16	1		
33	S053-3340	リンクプレート		1		0.2
34	S065-4640	オーガクラッチワイヤ		1		0.5
35	S824-1295	頭付ピン	8×18	1	5	
36	S069-9890R	ブラケット (右)		1		
37	S902-4033	小形六角ボルト	M8×20(8T)	2	5	
38	S926-1206	パネ座金	M8	4	5	
39	S069-9581	セーフティパネル	694,704用	1		0.4
39	S069-9582	セーフティパネル	695,705用	1		0.4
40	S902-2033	小形六角ボルト	M8×20	1	5	
41	S901-4019	六角ボルト	M6×30(8T)	1	5	
42	S902-4038	小形六角ボルト	M8×45(8T)	2	5	
43	S069-9890L	ブラケット (左)		1		
44	S069-9801	ブッシュロッド		1		0.5
45	S706-1234	スプリング		1		
46	S069-9791	ブッシュ板	694,704用	1		0.2
46	S069-9792	ブッシュ板	695,705用	1		0.2
47	S901-4003	六角ボルト	M5×12(8T)	2	5	
48	S926-1203	パネ座金	M5	2	5	

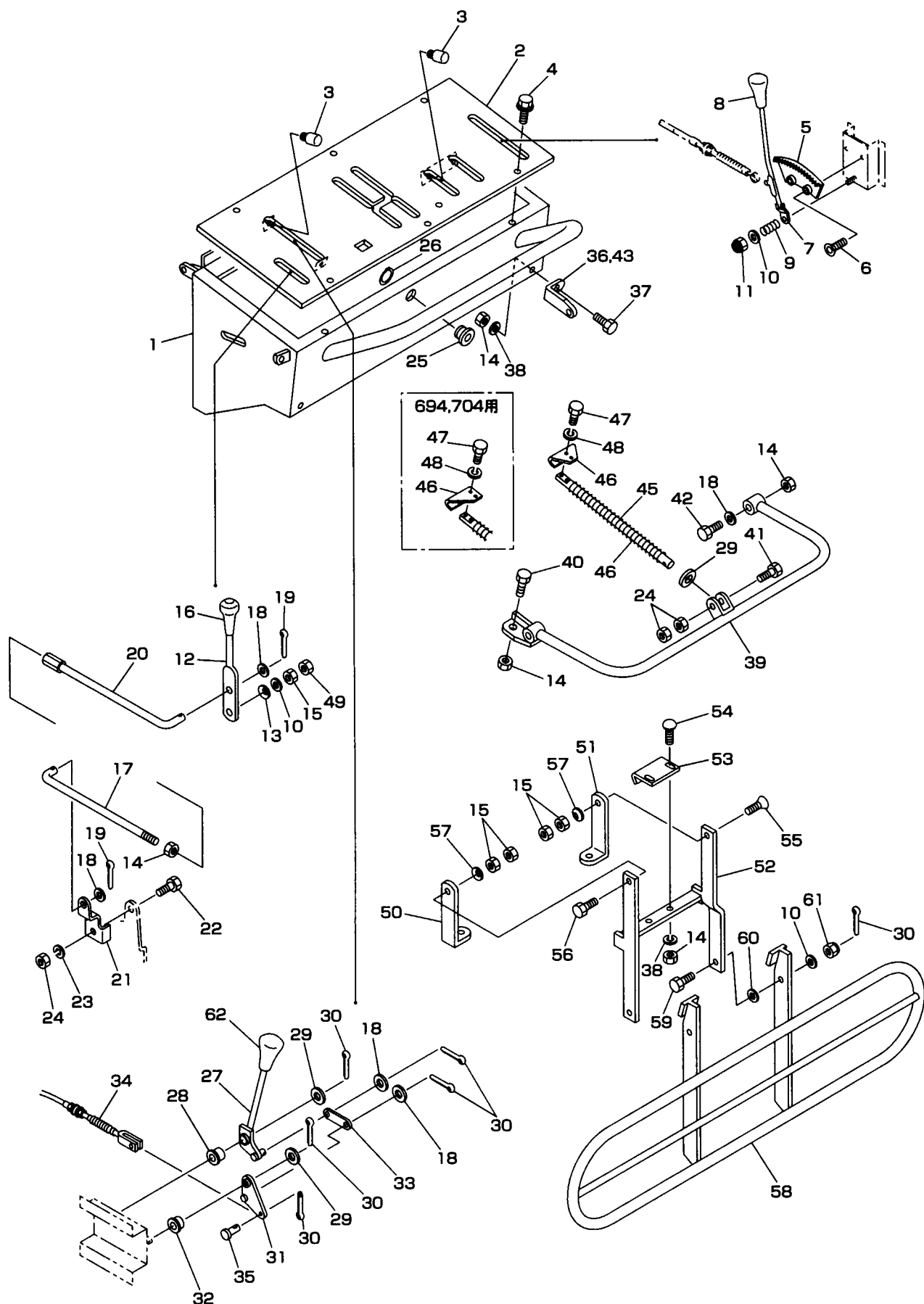

コントロール部 (2)

694 695 704 705

見出No.	部 品 番 号	部 品 名 称	摘 要	個数	発注単位	標準工数
49	S916-6206	小形六角ナット (3種)	M10	1	5	
50	S067-9911	セーフティクラッチパネル受 (左)		1		0.4
51	S067-9901	セーフティクラッチパネル受 (右)		1		0.4
52	S069-4830	セーフティクラッチパネルアーム	694,704用	1		
52	S069-4831	セーフティクラッチパネルアーム	695,705用	1		
53	S069-3061	セーフティクラッチアーム	694,704用	1		0.4
53	S069-3062	セーフティクラッチアーム	695,705用	1		0.4
54	S906-1224	角根丸頭ボルト	M8×25	2	5	
55	S803-0241	六角穴付サラボルト	M10×35	1	5	
56	S902-2056	小形六角ボルト	M10×40	1	5	
57	S927-4108	皿バネ	H-10 (重荷重用)	2		
58	S067-4820	セーフティクラッチパネル		1		0.2
59	S065-4840	ボルト		2	5	
60	S050-4831	スラストワッシャ(セーフティクラッチ)		2		
61	S806-8204	小形六角ナイロンナット	M10	2	5	
62	S082-3490	握り (オーガ)	12-50 矢アカ	1		

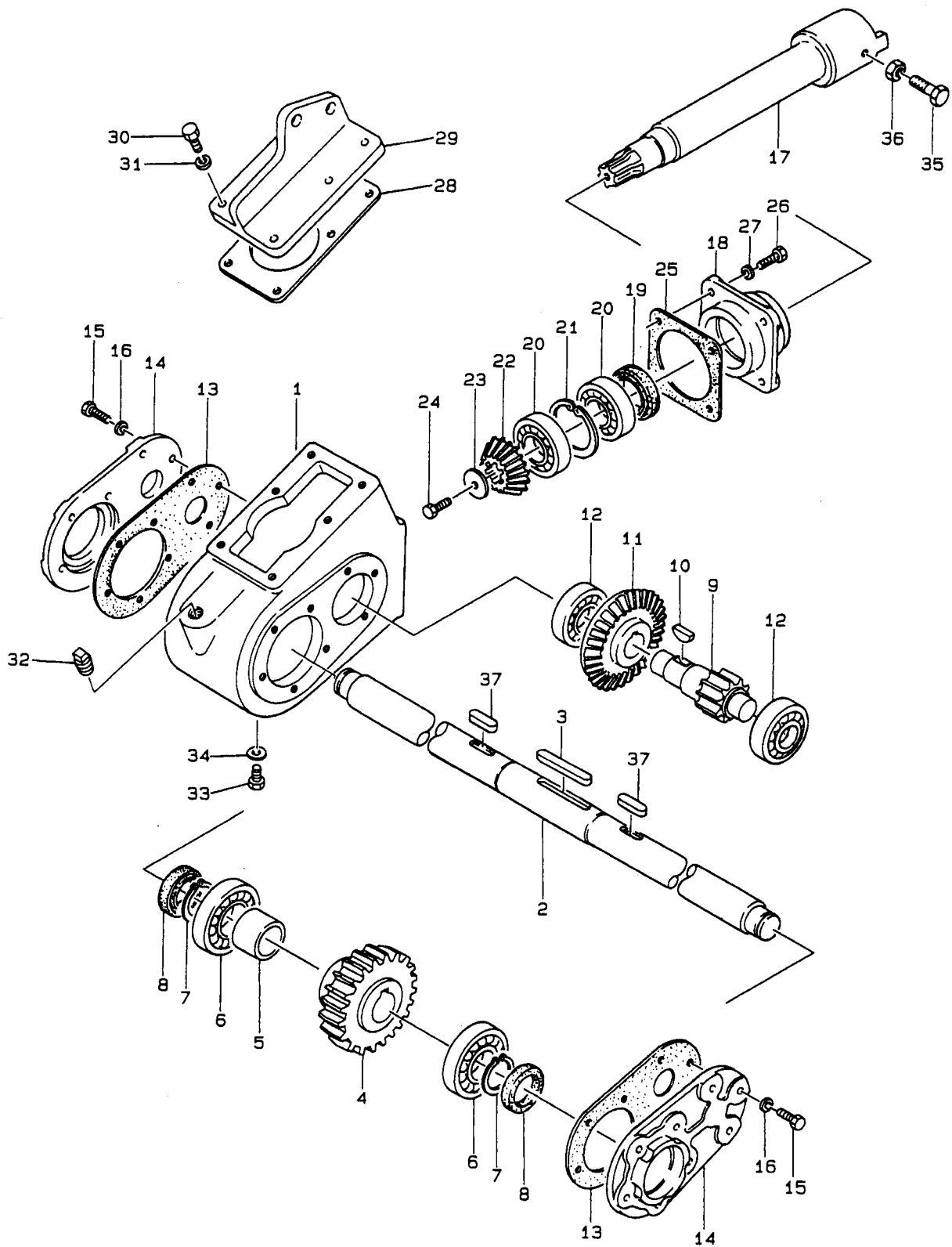

オーガミッション部 694 695 704 705

見出No.	部 品 番 号	部 品 名 称	摘 要	個数	発注単位	標準工数
1	S069-6540	ミッションケース		1		2.5
2	S069-6590	オーガ軸		1		
3	S941-1319	平行キー (両角)	7×7×40	1		
4	S069-6660	オーガ軸ギヤ	32Z	1		
5	S069-5370	スパーサ (30×28)		1		
6	S938-1126	ボールベアリング	6206	2	5	
7	S936-1030	軸用C形止メ輪	S-30	2		
8	S811-2126	オイルシール	TC305011	2		
9	S069-6650	ピニオンギヤ	11Z	1		
10	S942-1272	半月キー	7×22	1		
11	S702-2210	ベベルホイール		1	5	
12	S938-1124	ボールベアリング	6204	2		
13	S016-6530	パッキン (ケース横蓋)		2		
14	S016-6521	ケース横蓋		2		
15	S902-2034	小形六角ボルト	M8×25	16		
16	S926-1206	バネ座金	M8	16	5	
17	S016-6560	オーガ駆動軸		1		
18	S016-6550	ピニオンメタル蓋		1		
19	S811-2122	オイルシール	TC28458	1		
20	S938-1125	ボールベアリング	6205	2		
21	S936-2052	穴用C形止メ輪	R-52	1	5	
22	S702-2309	ベベルピニオン		1		
23	S016-9720	座金		1		
24	S902-2032	小形六角ボルト	M8×16	1		
25	S016-9700	パッキン (ピニオンメタル蓋)		1		
26	S902-2034	小形六角ボルト	M8×25	4	5	0.5
27	S926-1206	バネ座金	M8	4		
28	S069-6610	パッキン (ケース上蓋)		1		
29	S069-5610	ケース上蓋		1		
30	S902-2034	小形六角ボルト	M8×25	6		
31	S926-1206	バネ座金	M8	6	5	
32	S952-1203	四角頭付プラグ	PT3/8	1		
33	S902-2031	小形六角ボルト	M8×12	1		
34	S812-1008	シールワッシャ	WF8	1		
35	S902-4053	小形六角ボルト	M10×25(8T)	1		
36	S916-5206	小形六角ナット	M10	1	5	
37	S941-1114	平行キー (両丸)	7×7×22	2		

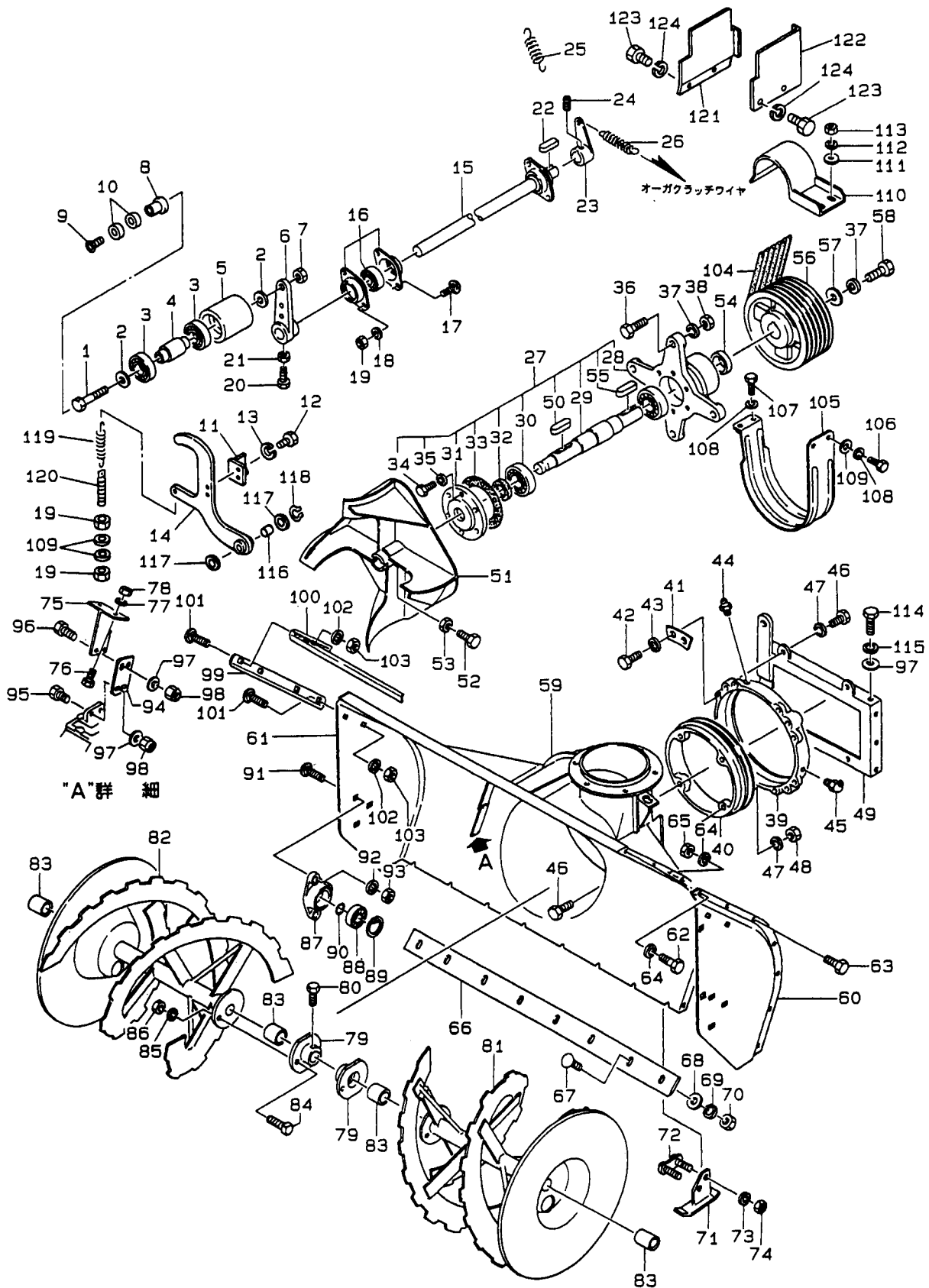

見出No.	部 品 番 号	部 品 名 称	摘 要	個数	発注単位	標準工数
1	S069-5290	六角ボルト (ブロワテンション)	M14×90(8T)	1	5	0.6
2	S929-2208	平座金	M14	2		
3	S938-1734	ボールベアリング	6304LLU	2		
4	S050-5221	テンションプーリ軸		1		
5	S050-5231	テンションプーリ (ブロワ)		1		
6	S065-5240	テンションアーム		1	5	1.0
7	S916-6208	小形六角ナット (3種)	M14	1		
8	S069-1560	軸 (ブレーキベアリング用)		1		
9	S803-0229	六角穴付サラボルト	M8×30	1	5	
10	S938-1701	ボールベアリング	6001LLU	2		
11	S069-1510	オーガブレーキシュー		1	5	0.8
12	S901-4016	六角ボルト	M6×16(8T)	2		
13	S926-1204	バネ座金	M6	2		
14	S069-1550	オーガブレーキアーム		1		1.0
15	S069-5260	テンションカウンタ軸		1		
16	S826-5424	鋼板製菱フランジ形ユニット	CSPFL204	2	5	
17	S906-1223	角根丸頭ボルト	A1-M8×20	4		
18	S926-1206	バネ座金	M8	4		
19	S916-5205	小形六角ナット	M8	6		
20	S902-2033	小形六角ボルト	M8×20	2		
21	S916-5205	小形六角ナット	M8	2	5	1.2
22	S941-1210	平行キー (片丸)	5×5×30	1		
23	S050-5250	カウンタアーム		1		
24	S910-4109	六角穴付止ネジ (クボミ先)	M6×10	2		
25	S705-3254	スプリング		1		
26	S705-3210	スプリング		1		4.0
27	S050-5100	ブロワ駆動軸組立品	No.28~35,50,55含む			
28	S016-6750	ブロワメタル		1		
29	S050-5110	ブロワ軸		1		
30	S938-1726	ボールベアリング	6206LLU	2		
31	S016-6770	メタルキャップ		1	5	
32	S811-2124	オイルシール	TC30458	1		
33	S016-9770	パッキン (メタルキャップ)		1		
34	S902-2033	小形六角ボルト	M8×20	6		
35	S926-1206	バネ座金	M8	6		
36	S902-4055	小形六角ボルト	M10×35(8T)	4	5	2.2
37	S926-1208	バネ座金	M10	5		
38	S916-5206	小形六角ナット	M10	4		
39	S016-6031	ケース回転軸受		1		
40	S016-6020	ケース回転軸		1		
41	S016-6041	座金 (ケース回転軸受用)		4	5	
42	S902-4053	小形六角ボルト	M10×25(8T)	8		
43	S926-1208	バネ座金	M10	8		
44	S953-1202	グリスニップル	A-PT1/8	1		
45	S953-2202	グリスニップル	B-PT1/8	1		
46	S902-4054	小形六角ボルト	M10×30(8T)	8	5	1.8
47	S926-1208	バネ座金	M10	8		
48	S916-5206	小形六角ナット	M10	4		
49	S069-6050	ケース支持棒		1		
50	S941-1120	平行キー (両丸)	7×7×45	1		

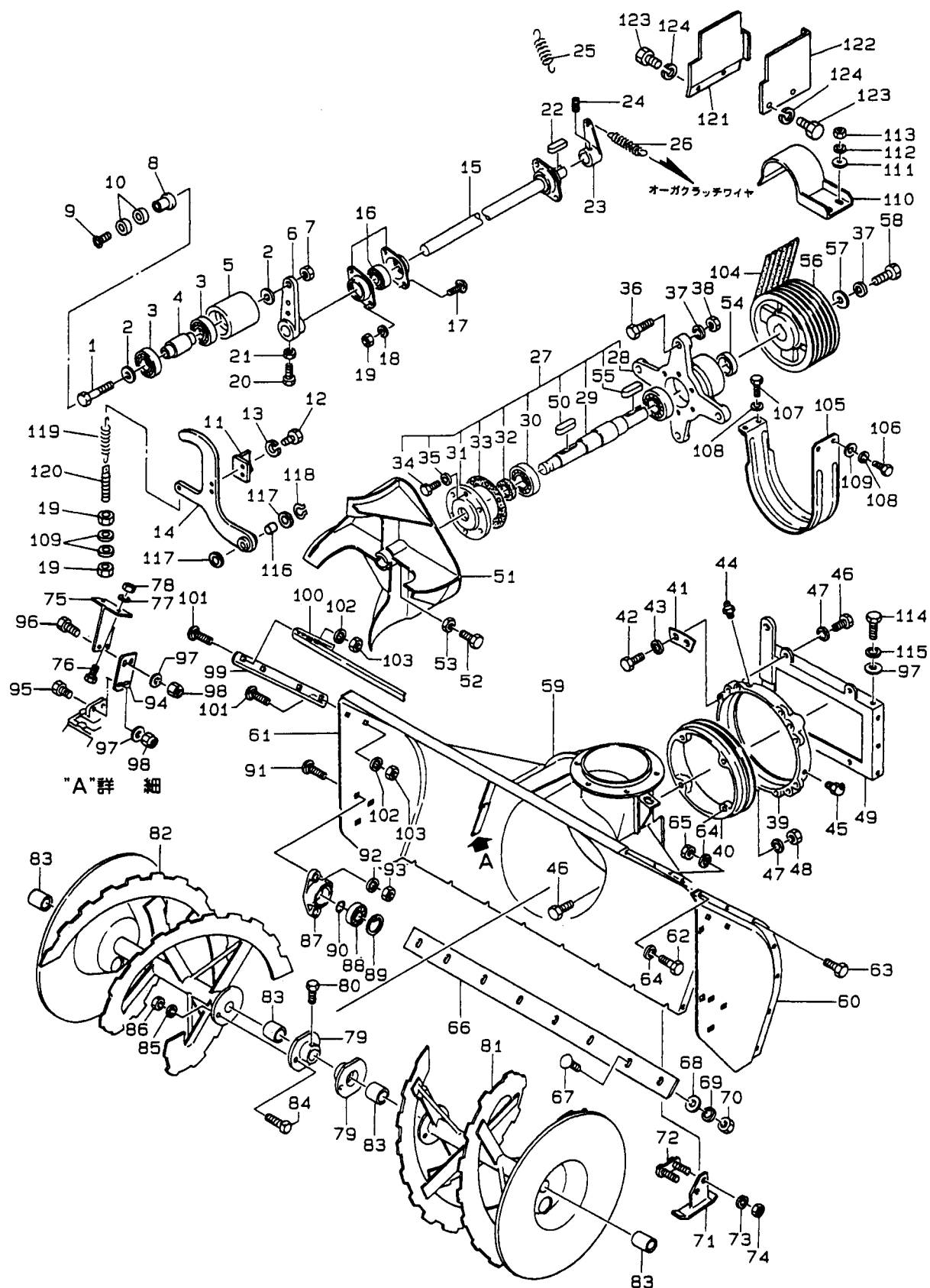

オーガ・ブロワ部

694 695 704 705

見出No.	部 品 番 号	部 品 名 称	摘 要	個数	発注単位	標準工数
51	S050-5150	ブロワ		1		1.5
52	S902-4053	小形六角ボルト	M10×25(8T)	1	5	
53	S916-5206	小形六角ナット	M10	1	5	
54	S050-5130	カラー		1		
55	S941-1397	平行キー (両角)	7×7×48	1		
56	S069-5160	ブロワプーリ		1		1.5
57	S050-5140	座金 (ブロワプーリ)		1		
58	S902-4052	小形六角ボルト	M10×20(8T)	1	5	
59	S065-5310	オーガケース		1		4.5
60	S069-5350L	オーガケース側板 (左)		1		0.6
61	S069-5350R	オーガケース側板 (右)		1		0.6
62	S902-4032	小形六角ボルト	M8×16(8T)	2	5	
63	S902-2032	小形六角ボルト	M8×16	12	5	
64	S926-1206	バネ座金	M8	14	5	
65	S916-5205	小形六角ナット	M8	12	5	
66	S050-5360	ブレード		1		0.6
67	S906-1424	角根丸頭ボルト	A1-M8×25(8T)	8	5	
68	S016-9510	座金		8	5	
69	S926-1206	バネ座金	M8	8	5	
70	S916-5205	小形六角ナット	M8	8	5	
71	S050-5321	ソリ		2		0.1
72	S050-5340	固定ボルト		2		
73	S926-1208	バネ座金	M10	4	5	
74	S916-5256	小形六角ナット	M10(P1.25)	4	5	
75	S050-5650	オーガミッション受		1		0.2
76	S902-4053	小形六角ボルト	M10×25(8T)	2	5	
77	S926-1208	バネ座金	M10	2	5	
78	S916-5206	小形六角ナット	M10	2	5	
79	S065-5120	オーガボス		2		1.2
80	S902-4032	小形六角ボルト	M8×16(8T)	4	5	
81	S067-6420L	オーガ (左)		1		0.8
82	S067-6420R	オーガ (右)		1		0.8
83	S828-1123	ブッシュ	30×34×30	4		
84	S709-2111	シャーボルト	M10×25	2		
85	S926-1108	バネ座金	M10	2	5	
86	S916-2206	六角ナット	M10	2	5	
87	S016-6601	オーガメタル		2		0.7
88	S938-1725	ボールベアリング	6205LLU	2		
89	S936-2052	穴用C形止メ輪	R-52	2	5	
90	S016-0100	軸用サークリップ		2		
91	S906-3239	角根丸頭ボルト	B-M10×30	6	5	
92	S926-1208	バネ座金	M10	6	5	
93	S916-5206	小形六角ナット	M10	6	5	
94	S069-5660	プレート (オーガミッション受)		1		0.2
95	S902-4554	小形六角ボルト	M10(P1.25)×30(8T)	2	5	
96	S902-4553	小形六角ボルト	M10(P1.25)×25(8T)	2	5	
97	S929-2206	平座金	M10	12	5	
98	S806-7254	小形六角Uナット	M10(P1.25)	4	5	
99	S028-5410	サイドマーカ		2		0.3
100	S028-5420	フロントガード		1		0.1

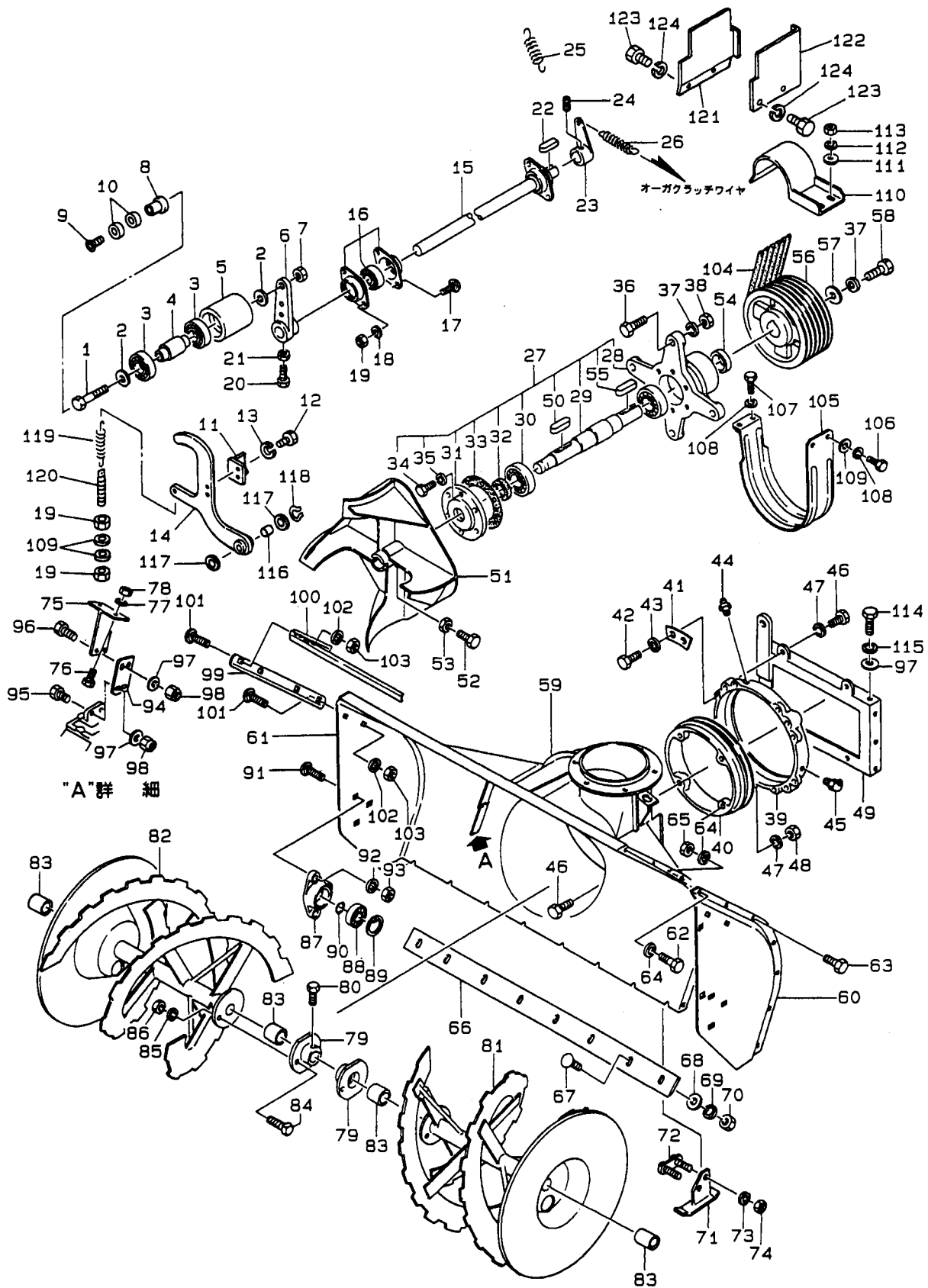

見出No.	部 品 番 号	部 品 名 称	摘 要	個数	発注単位	標準工数
101	S906-1238	角根丸頭ボルト	A1-M10×25	8	5	0.8 0.3
102	S926-1208	バネ座金	M10	8	5	
103	S916-5206	小形六角ナット	M10	8	5	
104	S830-1035	ウェッジベルト	3V355	6		
105	S050-5280	ベルト押え		1		
106	S902-2034	小形六角ボルト	M8×25	2	5	0.2
107	S902-2033	小形六角ボルト	M8×20	2	5	
108	S926-1206	バネ座金	M8	4	5	
109	S929-2205	平座金	M8	4	5	
110	S050-5270	ベルトテンショナ		1		
111	S929-2205	平座金	M8	2	5	
112	S926-1206	バネ座金	M8	2	5	
113	S916-5205	小形六角ナット	M8	2	5	
114	S902-4053	小形六角ボルト	M10×25(8T)	8	5	
115	S926-1208	バネ座金	M10	8	5	
116	S828-1210	ブッシュ	15×17×20	1		
117	S929-1208	平座金 (小形丸)	M14	2	5	
118	S936-1015	軸用C形止メ輪	S-15	1	5	
119	S705-3216	スプリング		1		
120	S065-1540	ロッド (オーガブレーキ)		1		
121	S069-8360	ベルトカバー (右)		1		5 5
122	S069-8370	ベルトカバー (左)		1		
123	S902-2032	小形六角ボルト	M8×16	4		
124	S926-1206	バネ座金	M8	4		

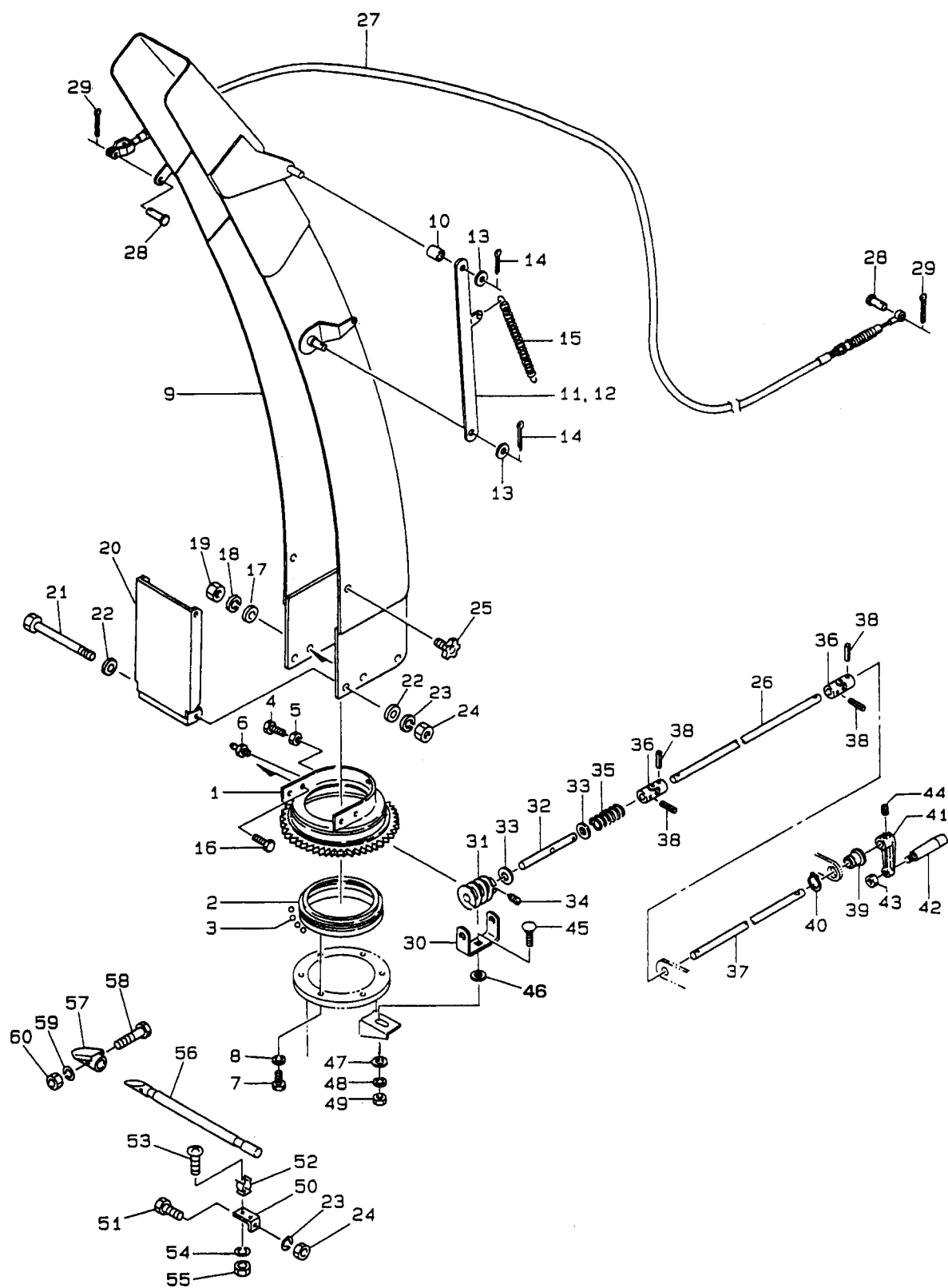

シュート部 694 695 704 705

見出No.	部 品 番 号	部 品 名 称	摘 要	個数	発注単位	標準工数
1	S016-7101	エルボメタル		1		2.0
2	S016-7110	エルボメタル軸		1		
3	S825-0003	鋼球	3/8	72		
4	S902-2072	小形六角ボルト	M12×25	1	5	
5	S916-5207	小形六角ナット	M12	1	5	
6	S953-1201	グリスニップル	A-M6F	1		
7	S902-2031	小形六角ボルト	M8×12	6	5	
8	S926-1206	バネ座金	M8	6	5	
9	S069-5460	シュート		1		1.0
10	S028-3220	シュートリンクスペーサ		2		
11	S065-5420L	シュートリンク (左)		1		0.3
12	S065-5420R	シュートリンク (右)		1		0.3
13	S929-2206	平座金	M10	4	5	
14	S930-0210	割ピン	2×20	4	10	
15	S705-3246	スプリング		2		
16	S902-2034	小形六角ボルト	M8×25	5	5	
17	S929-4205	平座金 (大径)	M8	5	5	
18	S926-1206	バネ座金	M8	5	5	
19	S916-5205	小形六角ナット	M8	5	5	
20	S069-3260	セーフティガード		1		0.4
21	S067-9240	ロッド		1		
22	S929-4205	平座金 (大径)	M8	2	5	
23	S926-1206	バネ座金	M8	3	5	
24	S916-5205	小形六角ナット	M8	3	5	
25	S067-9250	ノブ組立品		2		
26	S069-5560	中間軸		1		0.8
27	S065-5430	シュート上下ワイヤ		1		0.6
28	S824-1207	頭付ピン	6×16	2	5	
29	S930-0208	割ピン	2×16	2	10	
30	S050-5520	ウォーム軸受		1		0.3
31	S005-1680	ウォームギヤ		1		
32	S069-5550	ウォーム軸		1		0.5
33	S929-2207	平座金	M12	2	5	
34	S910-4118	六角穴付止ネジ (クボミ先)	M8×12	2	5	
35	S706-1210	スプリング		1		
36	S833-1103	ユニバーサルジョイント		2		
37	S069-5530	ハンドル軸		1		0.7
38	S931-1130	スプリングピン	5×20	4	5	
39	S050-5540	ブッシュ		1		
40	S936-1017	軸用C形止メ輪	S-17	1	5	
41	S016-7030	ハンドルアーム		1		0.2
42	S821-1001	回転握り	M10	1		
43	S916-6206	小形六角ナット (3種)	M10	1	5	
44	S910-4118	六角穴付止ネジ (クボミ先)	M8×12	1	5	
45	S906-1239	角根丸頭ボルト	A1-M10×30	1	5	
46	S929-2208	平座金	M14	1	5	
47	S929-2206	平座金	M10	1	5	
48	S926-1208	バネ座金	M10	1	5	
49	S916-5206	小形六角ナット	M10	1	5	
50	S067-9830	L金具		2		

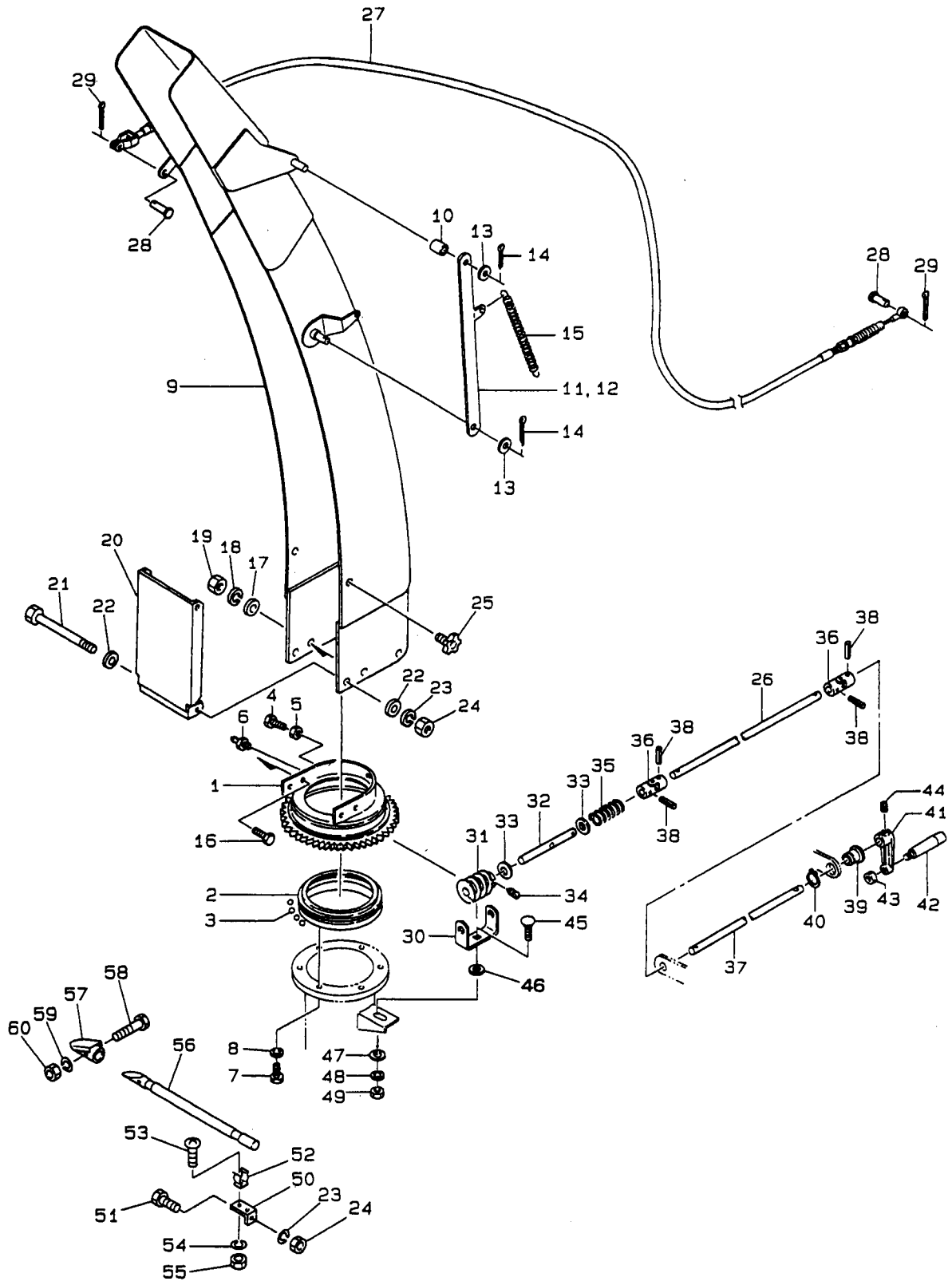

シュート部 694 695 704 705

見出No.	部 品 番 号	部 品 名 称	摘 要	個数	発注単位	標準工数
51	S902-2033	小形六角ボルト	M8×20	2	5	
52	S040-2670	木棒受金具		2		
53	S908-1213	十字穴付なべ小ねじ	M4×10	2	5	
54	S926-1202	バネ座金	M4	2	5	
55	S916-1202	六角ナット	M4	2	5	
56	S067-9110	雪かき棒 (除雪棒)		1		
57	S067-9390	除雪棒補助金具		1		
58	S901-4021	六角ボルト	M6×40(8T)	1	5	
59	S926-1204	バネ座金	M6	1	5	
60	S916-2204	六角ナット	M6	1	5	

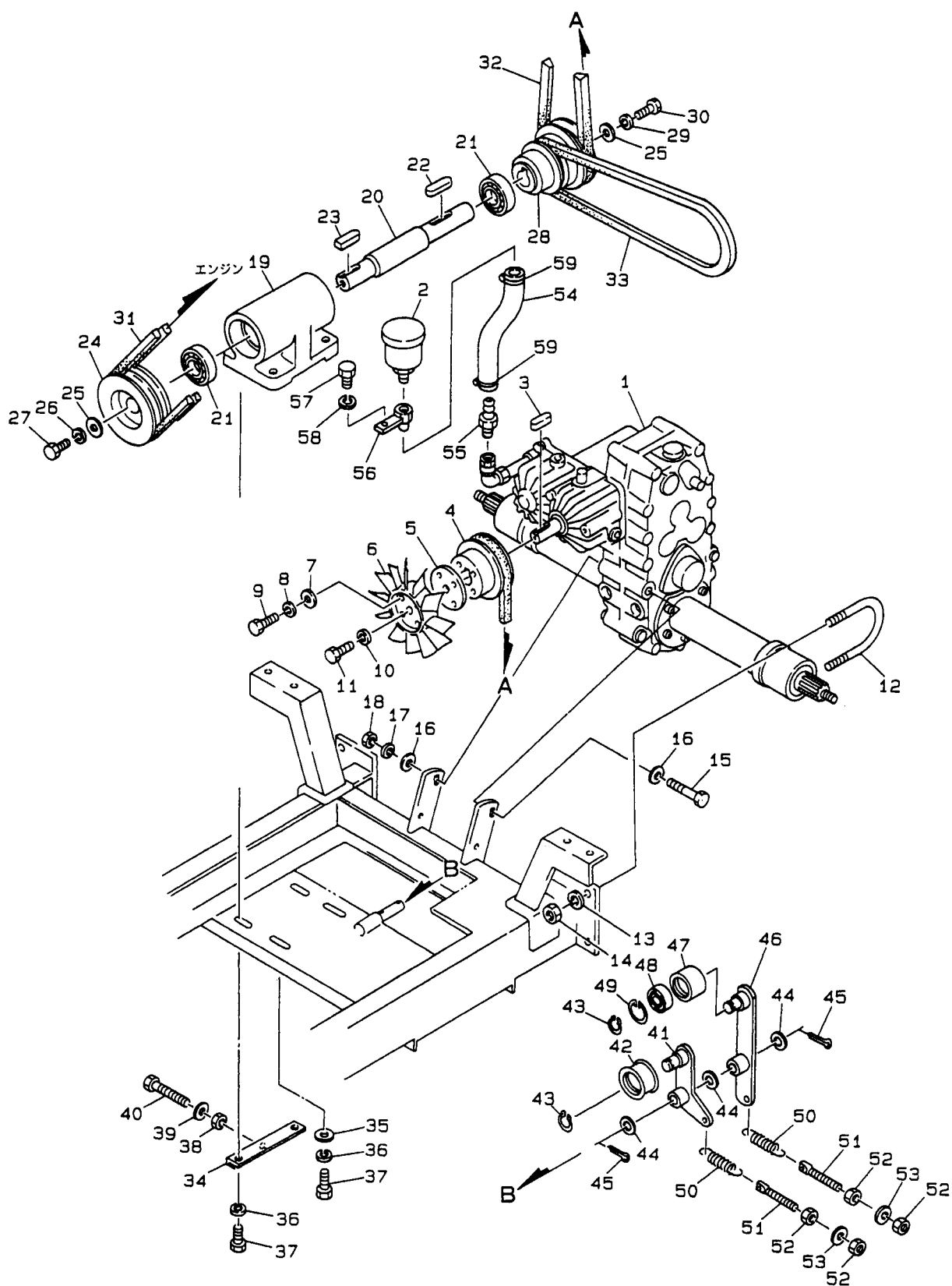

走行変速部 694 695 704 705

見出No.	部 品 番 号	部 品 名 称	摘 要	個数	発注単位	標準工数
1	S069-3600	走行ミッション		1		5.0
2	S061-1260-2	油タンク		1		
3	S941-1109	平行キー (両丸)	5×5×28	1		
4	S065-3910	Vプーリ (走行ミッション)		1		1.0
5	S065-3920	プレート		1		
6	S065-3600-1	冷却ファン		1		
7	S929-4204	平座金 (大径)	M6	4	5	
8	S926-1204	バネ座金	M6	4	5	
9	S901-2018	六角ボルト	M6×25	4	5	
10	S926-1204	バネ座金	M6	1	5	
11	S901-4016	六角ボルト	M6×16(8T)	1	5	
12	S065-3470	Uボルト		2		
13	S926-1209	バネ座金	M12	4	5	
14	S916-5207	小形六角ナット	M12	4	5	
15	S902-4050	小形六角ボルト	M8×130(8T)	1	5	
16	S929-2205	平座金	M8	2	5	
17	S926-1206	バネ座金	M8	1	5	
18	S916-5205	小形六角ナット	M8	1	5	
19	S069-3140	カウンタ軸受		1		1.5
20	S050-3131	カウンタ軸		1		
21	S938-1734	ボールベアリング	6304LLU	2		
22	S941-1111	平行キー (両丸)	5×5×35	1		
23	S941-1209	平行キー (片丸)	5×5×28	1		
24	S069-3110	ウェッジプーリ (入力)		1		
25	S050-3150	座金		4		
26	S926-1208L	バネ座金 (左ネジ用)	M10L	1	5	
27	S902-4052L	小形六角ボルト (左ネジ)	M10L×20(8T)	1	5	
28	S069-3120	Vプーリ (出力)		1		
29	S926-1208	バネ座金	M10	1	5	
30	S902-4052	小形六角ボルト	M10×20(8T)	1	5	
31	S830-1028	ウェッジベルト	3V280	2		0.6
32	S831-3329	Vベルト	LB-29	1		0.7
33	S831-1330	Vベルト	LA-30	1		0.8
34	S050-3160	スライド金具 (カウンタ用)		1		0.4
35	S929-2205	平座金	M8	2	5	
36	S926-1206	バネ座金	M8	4	5	
37	S902-4034	小形六角ボルト	M8×25(8T)	4	5	
38	S916-5205	小形六角ナット	M8	1	5	
39	S929-2205	平座金	M8	1	5	
40	S902-6045	小形六角ボルト (全ネジ)	M8×80	1	5	
41	S069-3510	テンションアーム (パッケージ)		1		0.8
42	S715-1101	テンションプーリ	45×20	1		
43	S936-1015	軸用C形止メ輪	S-15	2	5	
44	S929-2209	平座金	M16	3	5	
45	S930-0239	割ピン	4×25	2	10	
46	S069-3520	テンションアーム (走行)		1		0.7
47	S065-3931	テンションプーリ		1		
48	S938-1762	ボールベアリング	6202LLU	1		
49	S936-2035	穴用C形止メ輪	R-35	1	5	
50	S705-3218	スプリング		2		

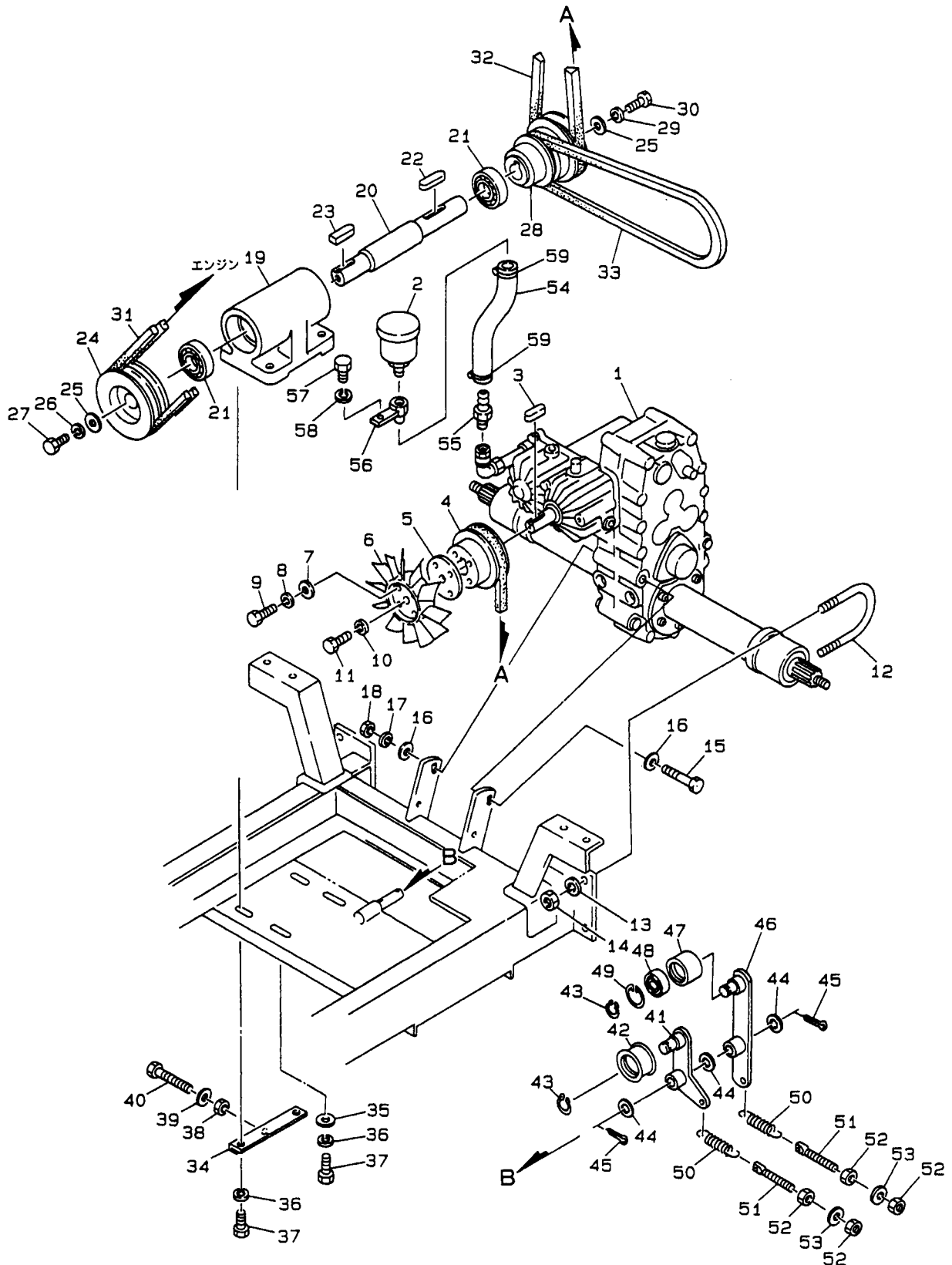

694 695 704 705

[illegible]

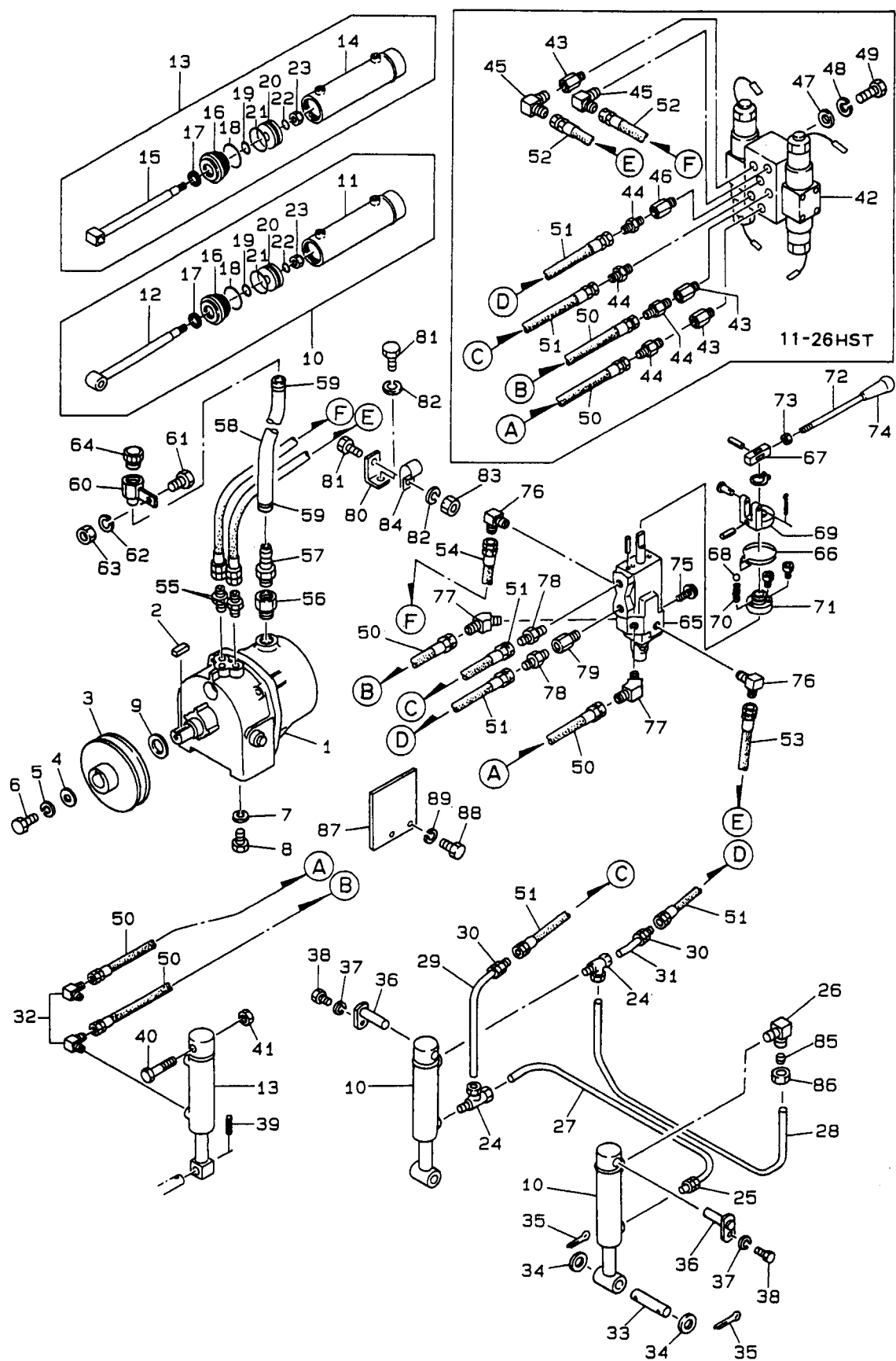

油圧部 694 695 704 705

見出No.	部 品 番 号	部 品 名 称	摘 要	個数	発注単位	標準工数
1	S058-2510	油圧パッケージ		1		1.2
2	S941-1380	平行キー (両角)	5×5×18	1		
3	S069-6120	Vプーリ		1		0.4
4	S016-8770	座金		1		
5	S926-1208	バネ座金	M10	1	5	
6	S902-2051	小形六角ボルト	M10×16	1	5	
7	S926-1206	バネ座金	M8	4	5	
8	S902-2033	小形六角ボルト	M8×20	4	5	
9	S929-2211	平座金	M20	1	5	
10	S050-6501	油圧シリンダ (昇降) 組立品		2		1.2
11	S050-6511	シリンダパイプ (昇降)		2		
12	S050-6521	シリンダロッド (昇降)		2		
13	S017-8560	油圧シリンダ (ローリング) 組立品		1		0.8
14	S017-8560-1	シリンダパイプ (ローリング)		1		
15	S017-8560-2	シリンダロッド (ローリング)		1		
16	S017-8560-6	ロッドカバー		3		
17	S818-1116	ダストシール	SDR16	3		
18	S951-5030	Oリング	1B-G30	3		
19	S951-4016	Oリング	1B-P16	3		
20	S050-6530	ピストン		3		
21	S951-4024	Oリング	1B-P24	3		
22	S951-4012	Oリング	1B-P12	3		
23	S806-7205	小形六角Uナット	M12	3	5	
24	S854-4108	テーパネジ付サービスティ	PD8 PT1/4	2		
25	S854-1108	テーパネジ付ニップル	PA8 PT1/4	1		
26	S854-2108	テーパネジ付エルボ	PB8 PT1/4	1		
27	S069-6340	油圧鋼管 (4)		1		
28	S050-6321	油圧鋼管 (2)		1		
29	S069-6310	油圧鋼管 (1)		1		
30	S854-1508	ゴムホース用ニップル	PJE8 PF1/4	2		
31	S069-6330	油圧鋼管 (3)		1		
32	S851-8101	アダプタ (90°エルボ) (絞り0.5)	PT×PFオスシート1/4	2		
33	S050-6540	シリンダロッドピン		2		0.3
34	S929-2209	平座金	M16	4	5	
35	S930-0241	割ピン	4×32	4	10	
36	S069-2420	シリンダ取付ピン		2		0.2
37	S926-1206	バネ座金	M8	2	5	
38	S902-2032	小形六角ボルト	M8×16	2	5	
39	S931-1124	スプリングピン	4×25	1	5	
40	S901-4138	六角ボルト	M16×60(8T)	1	5	
41	S916-6209	小形六角ナット (3種)	M16	1	5	
42	S065-7880	電磁バルブ (2連組立品)		1		1.5
43	S853-1201	ブッシング	PT1/4	3		
44	S851-1106	アダプタ (ストレート)	PT×PFオスシート1/4	4		
45	S851-3106	アダプタ (90°エルボ)	PT×PFオスシート1/4	2		
46	S853-2202	ブッシング	PT1/4 (0.9絞り)	1		
47	S929-4204	平座金 (大径)	M6	4	5	
48	S926-1204	バネ座金	M6	4	5	
49	S901-4015	六角ボルト	M6×12(8T)	4	5	
50	S852-9714-1	油圧ホース (1400L)	PF1/4メスシートユニオン	2		

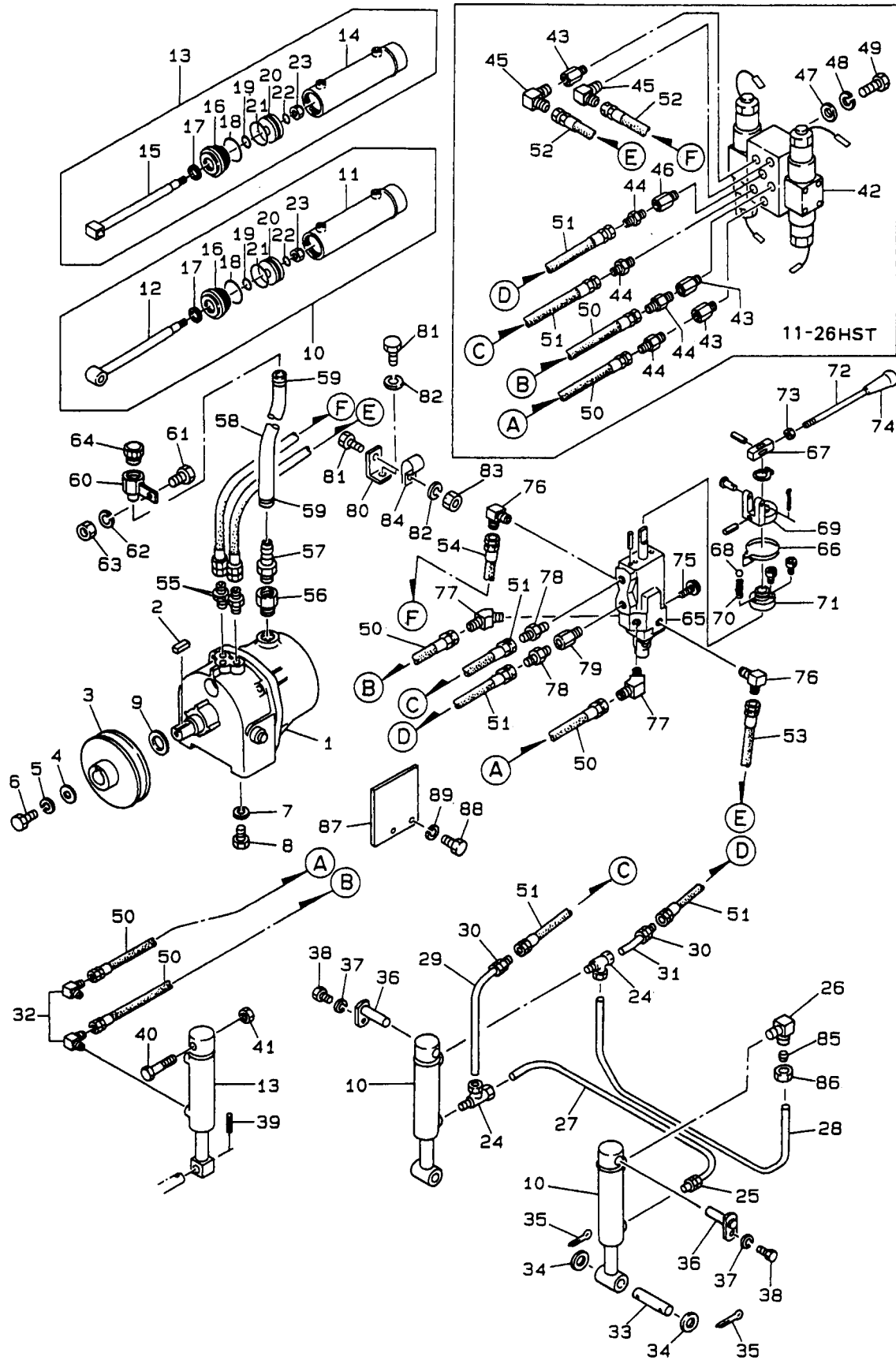

油圧部 694 695 704 705

見出No.	部 品 番 号	部 品 名 称	摘 要	個数	発注単位	標準工数
51	S852-9295-1	油圧ホース (950L)	PF1/4メスシートユニオン	2		
52	S852-9255-1	油圧ホース (550L) 11-26HST	PF1/4メスシートユニオン	2		
53	S852-9260-1	油圧ホース (600L) 11-22HST	PF1/4メスシートユニオン	1		
54	S852-9270-1	油圧ホース (700L) 11-22HST	PF1/4メスシートユニオン	1		
55	S851-1106	アダプタ (ストレート オス・オス)	PT×PFオスシート1/4	2		
56	S853-3208	ブッシング (オスPF×メスPT) Oリング付	PF1/2×PT1/2	1		
57	S069-6130-2	ホースコネクタ	PT1/2×14	2		
58	S069-6131-4	低圧耐油ホース		1		0.3
59	S836-2020	ホースバンド	16-25	2		
60	S069-6150	オイル注油口 (パッケージ)		1		0.3
61	S902-2033	小形六角ボルト	M8×20	1	5	
62	S926-1206	バネ座金	M8	1	5	
63	S916-5205	小形六角ナット	M8	1	5	
64	S058-2510-3	注油栓 (空気穴付) Oリング付	PF1/2	1		
65	S050-6210	モンスプールバルブ	No.66~71含む	1		1.5
66	S050-6210-1	ねじりバネ		1		
67	S050-6210-2	バルブ作動アーム		1		
68	S050-6210-3	鋼球		1		
69	S050-6210-4	アームブラケット		1		
70	S050-6210-5	スプリング		1		
71	S050-6210-6	フロントカバー		1		
72	S050-6220	レバー (油圧バルブ)		1		
73	S916-6205	小形六角ナット (3種)	M8	1	5	
74	S072-3770	握り (油圧)	8-40 W矢クロ	1		
75	S913-3307	フランジ付六角ボルト (黒)	2-M6×12	4	5	
76	S851-3106	アダプタ (90° エルボ・オス×オス)	PT×PF オスシート 1/4	2		
77	S851-4106	アダプタ (45° エルボ・オス×オス)	PT×PF オスシート 1/4	2		
78	S851-1106	アダプタ (ストレート オス×オス)	PT×PF オスシート 1/4	2		
79	S853-2202	ブッシング (オス×メス)	PT1/4 (絞り0.9)	1		
80	S069-6180	油圧ホース受金具		1		
81	S901-2016	六角ボルト	M6×16	2	5	
82	S926-1204	バネ座金	M6	2	5	
83	S916-2204	六角ナット	M6	1	5	
84	S870-2525	コーティングクリップ		1		
85	S854-9008	スリーブ	PT8	8		
86	S854-8008	袋ナット	PN8	8	5	
87	S069-8380	カバー (パッケージ)		1		
88	S902-2052	小形六角ボルト	M10×20	2	5	
89	S926-1208	バネ座金	M10	2	5	

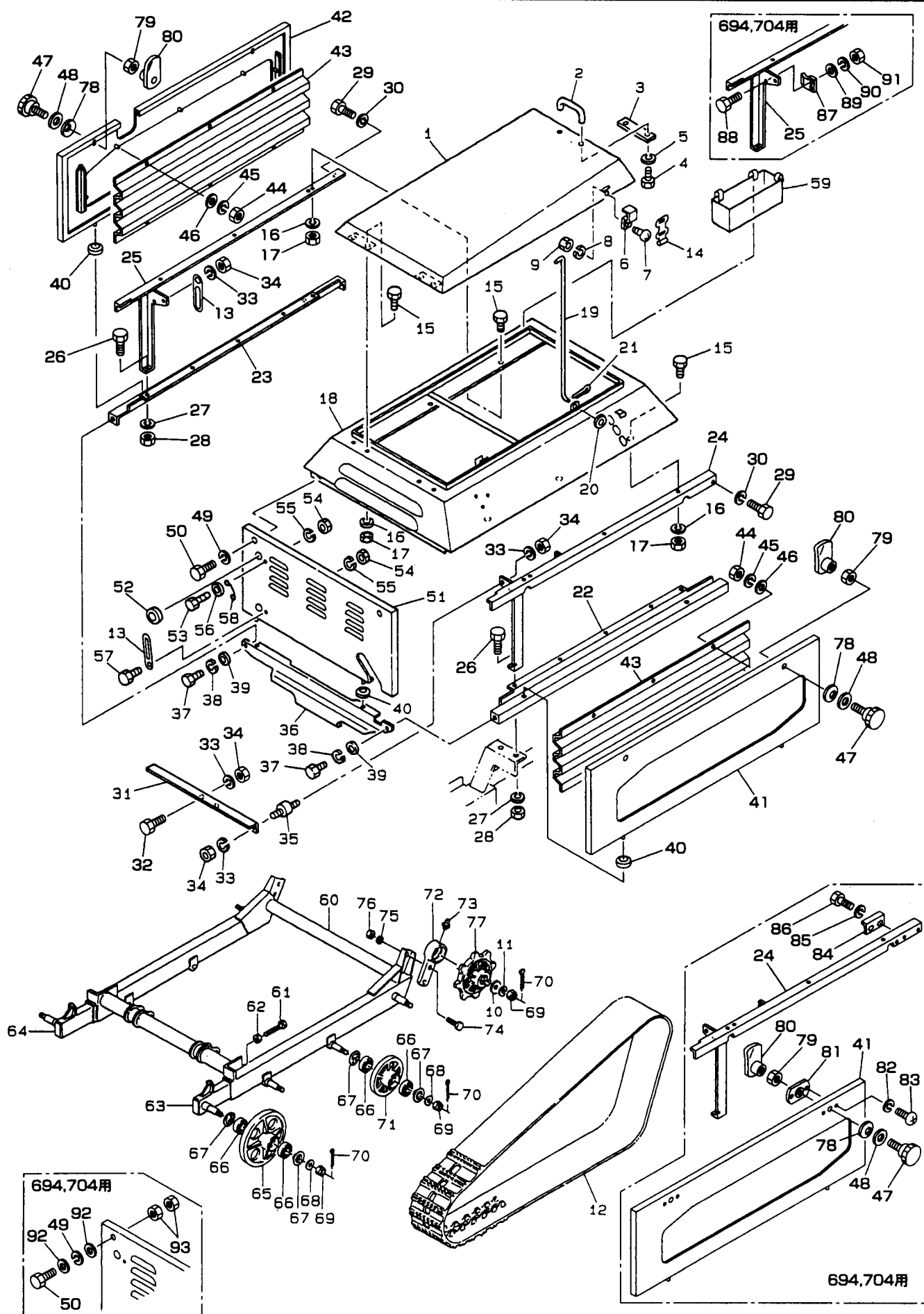

カバー・走行フレーム部

694 695 704 705

見出No.	部 品 番 号	部 品 名 称	摘 要	個数	発注単位	標準工数
1	S069-8111	ボンネット		1		0.6
2	S061-8130	取手		1		0.1
3	S061-8500	補強板		1		
4	S901-2016	六角ボルト	M6×16	2	5	
5	S926-1204	バネ座金	M6	2	5	
6	S056-2540	フッククランプ		2		
7	S908-1236	十字穴付ナベ小ネジ	M6×12	2	5	
8	S926-1204	バネ座金	M6	2	5	
9	S916-2204	六角ナット	M6	2	5	
10	S061-2210	座金		2	5	
11	S926-1212	バネ座金	M16	2	5	
12	S050-1301	クローラ		2		0.5
13	S870-2112	配線押え (8用)		2		
14	S712-1101	ゴムバンド		2		0.3
15	S902-4033	小形六角ボルト	M8×20(8T)	10	5	
16	S926-1206	バネ座金	M8	10	5	
17	S916-5205	小形六角ナット	M8	10	5	
18	S069-8100	上カバー		1		2.5
19	S050-8120	ボンネットテンションバー		1		0.1
20	S929-2205	平座金	M8	1	5	
21	S930-0208	割ピン	2×16	1	10	
22	S069-8280L	側板ステー (左)		1		0.3
23	S069-8280R	側板ステー (右)		1		0.3
24	S069-8291L	カバーフレーム (左)	694,704用	1		0.7
24	S069-8292L	カバーフレーム (左)	695,705用	1		0.7
25	S069-8291R	カバーフレーム (右)	694,704用	1		0.7
25	S069-8292R	カバーフレーム (右)	695,705用	1		0.7
26	S902-4033	小形六角ボルト	M8×20(8T)	4	5	
27	S926-1206	バネ座金	M8	4	5	
28	S916-5205	小形六角ナット	M8	4	5	
29	S902-4032	小形六角ボルト	M8×16(8T)	2	5	
30	S926-1206	バネ座金	M8	2	5	
31	S069-8160	フレーム接続ビーム		1		0.4
32	S902-4033	小形六角ボルト	M8×20(8T)	2	5	
33	S926-1206	バネ座金	M8	6	5	
34	S916-5205	小形六角ナット	M8	6	5	
35	S069-8350	防振ゴム		2		0.3
36	S069-8470	フロント下カバー		1		
37	S902-2031	小形六角ボルト	M8×12	2	5	
38	S926-1206	バネ座金	M8	2	5	
39	S929-4205	平座金 (大径)	M8	2	5	
40	S834-0012	グロメット	6-12-2.0	6		
41	S069-8231	側板カバー (左)	694,704用	1		0.7
41	S069-8232	側板カバー (左)	695,705用	1		0.7
42	S069-8241	側板カバー (右)	694,704用	1		0.7
42	S069-8242	側板カバー (右)	695,705用	1		0.7
43	S069-8270	側板カバー (内)		2		0.1
44	S916-2203	六角ナット	M5	16	5	
45	S926-1203	バネ座金	M5	16	5	
46	S929-4203	平座金 (大径)	M5	16		

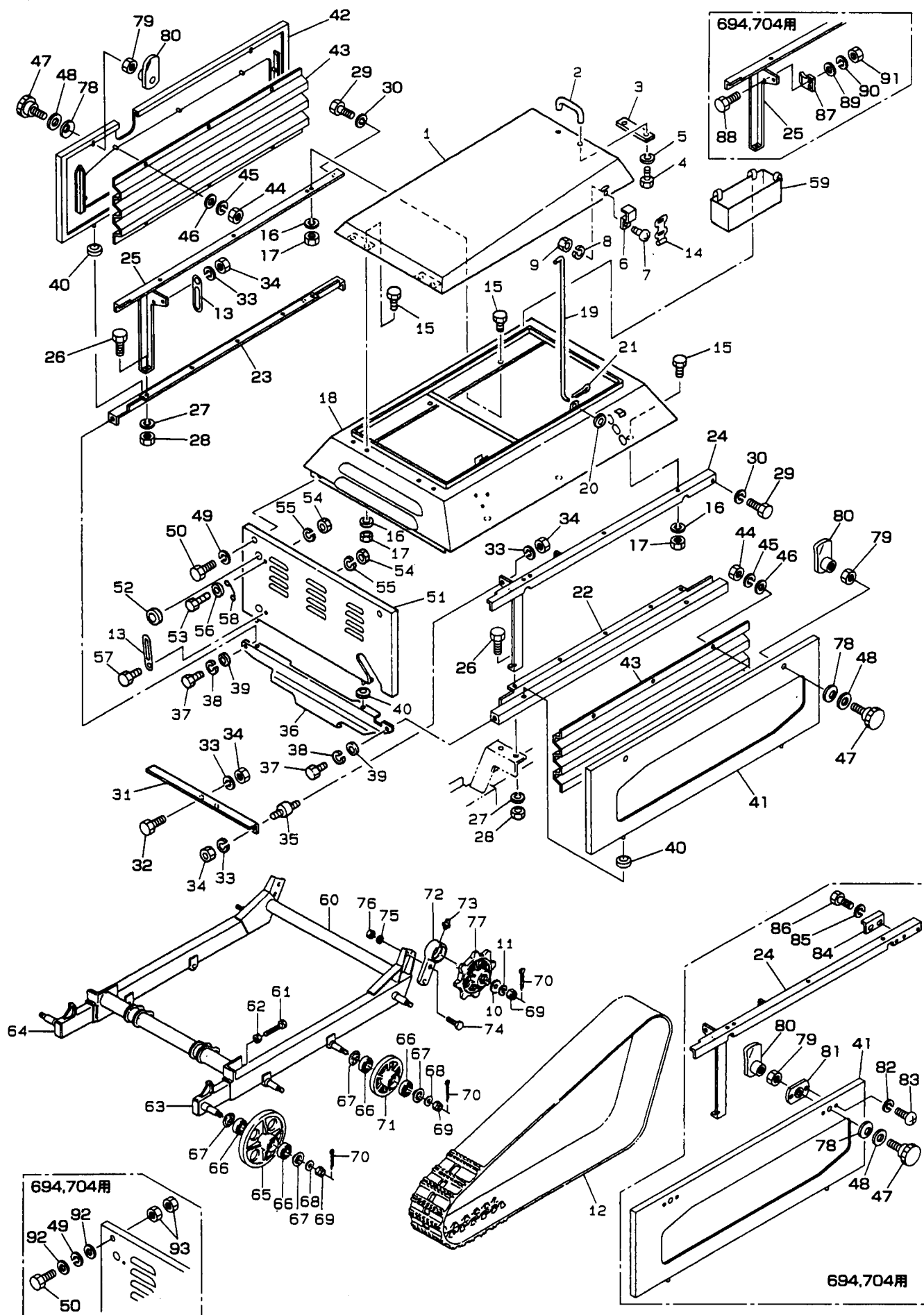

カバー・走行フレーム部

694 695 704 705

見出No.	部 品 番 号	部 品 名 称	摘 要	個数	発注単位	標準工数
47	S822-3535	握り (ノブボルト)	M8×30	4	5	0.1
48	S929-2205	平座金	M8	4		
49	S926-1206	バネ座金	M8	2		
50	S902-2035	小形六角ボルト	M8×30	2		
51	S069-8420	フロントカバー	694,704用	1		0.7
51	S069-8421	フロントカバー	695,705用	1	5	0.7
52	S834-0006	グロメット	20-25-1.5	2		
53	S902-2033	小形六角ボルト	M8×20	1		
54	S916-5205	小形六角ナット	M8	2		
55	S926-1206	バネ座金	M8	2		
56	S929-2205	平座金	M8	1	5	0.2
57	S902-2032	小形六角ボルト	M8×16	1		
58	S016-0070	ワイヤステー		1		
59	S069-8812	工具箱		1		
60	S069-1100	走行フレーム		1		4.0
61	S901-8901	六角ボルト (全ネジ)	M16×150 (8T)	2	5	1.0
62	S916-1209	六角ナット	M16	2		
63	S050-1200L	クローラテンション (左)		1		
64	S050-1200R	クローラテンション (右)		1		
65	S030-0160	アイドラ		4		0.7
66	S938-1724	ボールベアリング	6204LLU	16	5	
67	S252-0350	座金		16		
68	S929-2209	平座金	M16	8		
69	S918-4209	小形溝付六角ナット (1種低形)	M16(1L)	10		
70	S930-0241	割ピン	4×32	10		
71	S030-0170	トラックローラ		4	5	0.6
72	S050-1210	アクスルケース受		2		
73	S953-3202	グリスニップル	C-PT1/8	2		
74	S902-4075	小形六角ボルト	M12×40 (8T)	4		
75	S926-1209	バネ座金	M12	4		1.8
76	S916-5207	小形六角ナット	M12	4	5	0.7
77	S065-1220	走行スプロケット		2		
78	S927-3106	皿バネ	L-8	8		
79	S916-6205	小形六角ナット	M8(3種)	4		
80	S072-8300	ラッチ		4		
81	S072-8390	握り受金具	694,704用	4		
82	S926-1203	バネ座金	M5 694,704用	8		
83	S908-1224	十字穴付ナベ小ネジ	M5×10 694,704用	8		
84	S072-8310	ストッパ (握り)	694,704用	3		
85	S926-1204	バネ座金	M6 694,704用	6		
86	S901-2015	六角ボルト	M6×12 694,704用	6		
87	S069-8310	ストッパ (握り) 右前	694,704用	1		
88	S901-2016	六角ボルト	M6×16 694,704用	2		
89	S929-2204	平座金	M6 694,704用	2		
90	S926-1204	バネ座金	M6 694,704用	2		
91	S916-1204	六角ナット	M6 694,704用	2		
92	S929-4205	平座金 (大径)	M8 694,704用	4		
93	S916-5205	小形六角ナット	M8 694,704用	4		

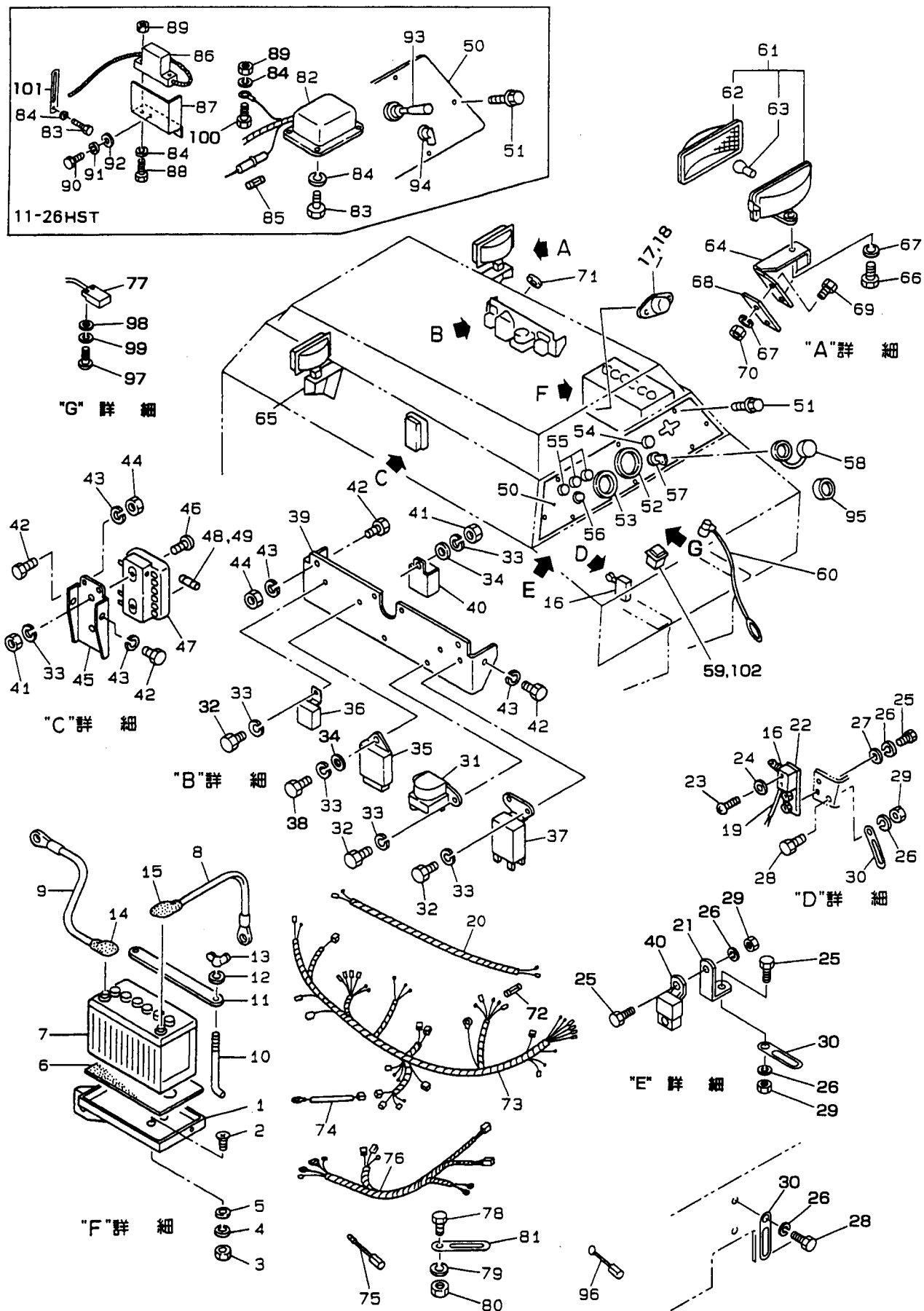

電装部 694 695 704 705

見出No.	部 品 番 号	部 品 名 称	摘 要	個数	発注単位	標準工数
1	S069-2510	バッテリー台		1		0.4
2	S908-2251	十字穴付皿小ネジ	M8×25	2	5	
3	S916-5205	小形六角ナット	M8	2	5	
4	S926-1206	バネ座金	M8	2	5	
5	S929-2205	平座金	M8	1	5	
6	S065-2540	バッテリーシート		1		0.3
7	S753-1006	バッテリー	55B24L	1		
8	S069-7580	ターミナル線 (ー)		1		0.2
9	S069-7550	ターミナル線 (十)		1		0.3
10	S050-2531	バッテリー押えロッド		2		
11	S050-2522	バッテリー押え		1		
12	S926-1204	バネ座金	M6	2	5	
13	S920-2204	蝶ナット	M6	2	5	
14	S753-8301	バッテリーターミナル	(十) 小ポール	1		
15	S753-8401	バッテリーターミナル	(ー) 小ポール	1		
16	S061-9462	セーフティスイッチ		1		
17	S069-7650	パネルライト		1		
18	S760-1014	電球	A12V10W(G18)	1		
19	S061-9463-4	配線 (オーガ)		1		
20	S069-7660	パネルライト配線		1		
21	S069-7480	リレー取付金具		1		0.4
22	S061-9210	スイッチブラケット (オーガ)		1		
23	S908-1217	十字穴付ナベ小ネジ	M4×25	2	5	
24	S929-2202	平座金	M4	2	5	0.4
25	S901-2016	六角ボルト	M6×16	4	5	0.3
26	S926-1204	バネ座金	M6	9	5	
27	S929-2204	平座金	M6	3	5	
28	S901-2015	六角ボルト	M6×12	5	5	
29	S916-2204	六角ナット	M6	6	5	
30	S870-2111	配線押え (6用)		7		
31	S751-1001	マグネットスイッチ		1		0.2
32	S901-2016	六角ボルト	M6×16	5	5	
33	S926-1204	バネ座金	M6	9	5	
34	S929-2204	平座金	M6	2	5	
35	S069-2310-7	タイマ	イズ品番897040-5010	1		0.1
36	S069-2310-10	リレー (スタータ)	イズ品番582550-0290	1		0.1
37	S069-2310-8	リレー (グロープラグ)	イズ品番894248-1610	1		0.1
38	S901-2019	六角ボルト	M6×30	1	5	
39	S069-7470	リレー取付台		1		0.8
40	S061-9250	Caリレー		2		0.1
41	S916-2204	六角ナット	M6	3	5	
42	S901-2003	六角ボルト	M5×12	10	5	
43	S926-1203	バネ座金	M5	10	5	
44	S916-2203	六角ナット	M5	6	5	
45	S069-7460	ヒューズボックス取付台		1		0.5
46	S908-1238	十字穴付ナベ小ネジ	M6×20	2	5	0.3
47	S069-7410	ヒューズボックス		1		
48	S757-1020	ヒューズ	20A	3		
49	S757-1010	ヒューズ	10A	5		
50	S069-7350	計器パネル 11-26HST		1		1.2

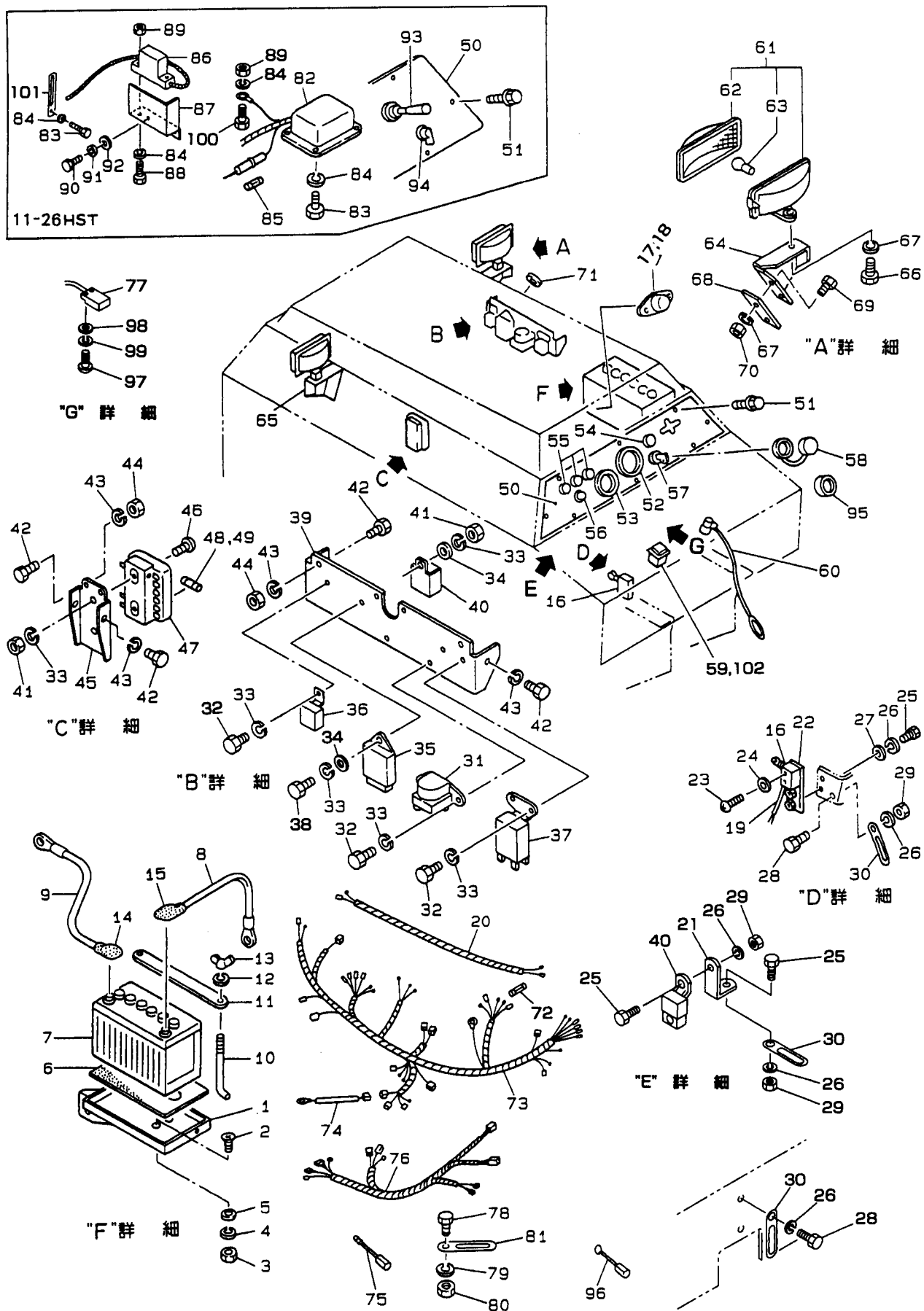

電装部 694 695 704 705

見出No.	部 品 番 号	部 品 名 称	摘 要	個数	発注単位	標準工数
50	S070-7350	計器パネル 11-22HST		1		1.2
51	S913-3307	フランジ付六角ボルト (黒)	2-M6×12	16	5	
52	S069-2310-11	タコメータ	イズ品番583120-1402	1		0.3
53	S069-2310-12	アワメータ	イズ品番183190-0600	1		0.3
54	S069-2310-9	グローインジケータ	イズ品番582550-0082	1		0.2
55	S069-2310-13	パイロットランプ	イズ品番982650-0531	3		0.2
56	S050-7431	ライトスイッチ		1		0.3
57	S069-2310-4	スタータスイッチ	イズ品番897044-4180	1		0.5
58	S752-1004-2	エンジンスイッチカバー		1		
59	S069-7500-2	緊急停止スイッチ		1		0.1
60	S754-1108	引拔式セーフティスイッチ (N.C)		1		0.2
61	S050-7420	ライト		2		0.3
62	S050-7420-1	ライトレンズ (パッキン付)		2		0.2
63	S760-1022	電球 (旧050-7420-2)	A12V35W(S25)	2		0.2
64	S069-7440R	ライトステー (右)		1		0.2
65	S069-7440L	ライトステー (左)		1		0.2
66	S902-2032	小形六角ボルト	M8×16	2	5	
67	S926-1206	バネ座金	M8	6	5	
68	S069-7450	ライトステー補強板		2		
69	S902-2033	小形六角ボルト	M8×20	4	5	
70	S916-5205	小形六角ナット	M8	4	5	
71	S834-0013	グロメット	9-12-1.5	2		
72	S757-1005	ヒューズ	5A	1		2.0
73	S069-7512	配線ハーネスA		1		
74	S069-7560	ヒューズブルリンク	31A	1		0.1
75	S065-7530-3	配線 (ライトSW→ライト配線)		1		
76	S069-7523	配線ハーネスB		1		0.8
77	S072-9171	近接スイッチ (コード付)		1		
78	S902-2032	小形六角ボルト	M8×16	1	5	
79	S926-1206	バネ座金	M8	1	5	
80	S916-5205	小形六角ナット	M8	1	5	
81	S870-2112	配線押え (8用)		2		
82	S050-7841	コントロールボックス 11-26HST		1		0.4
83	S901-2016	六角ボルト	M6×16	3		
84	S926-1204	バネ座金	M6	6	5	
85	S757-1007	ヒューズ	7A	1		
86	S050-7852	傾斜センサ 11-26HST		1		0.4
87	S065-7820	傾斜センサカバー 11-26HST		1		
88	S901-2019	六角ボルト	M6×30	2	5	
89	S916-2204	六角ナット	M6	3	5	
90	S902-2032	小形六角ボルト	M8×16	2		
91	S926-1206	バネ座金	M8	2	5	
92	S929-2205	平座金	M8	2		
93	S050-7861	クロスレバースイッチ 11-26HST		1		0.4
94	S050-7870	切換スイッチ 11-26HST		1		0.3
95	S069-2310-4A	キースイッチカバー		1		
96	S069-7590	ライトアース線 (一式)		1		
97	S908-1204	十字穴付丸小ネジ	M3×12	2		
98	S929-1201	平座金 (小形丸)	M3	2		
99	S926-1201	バネ座金	M3	2		

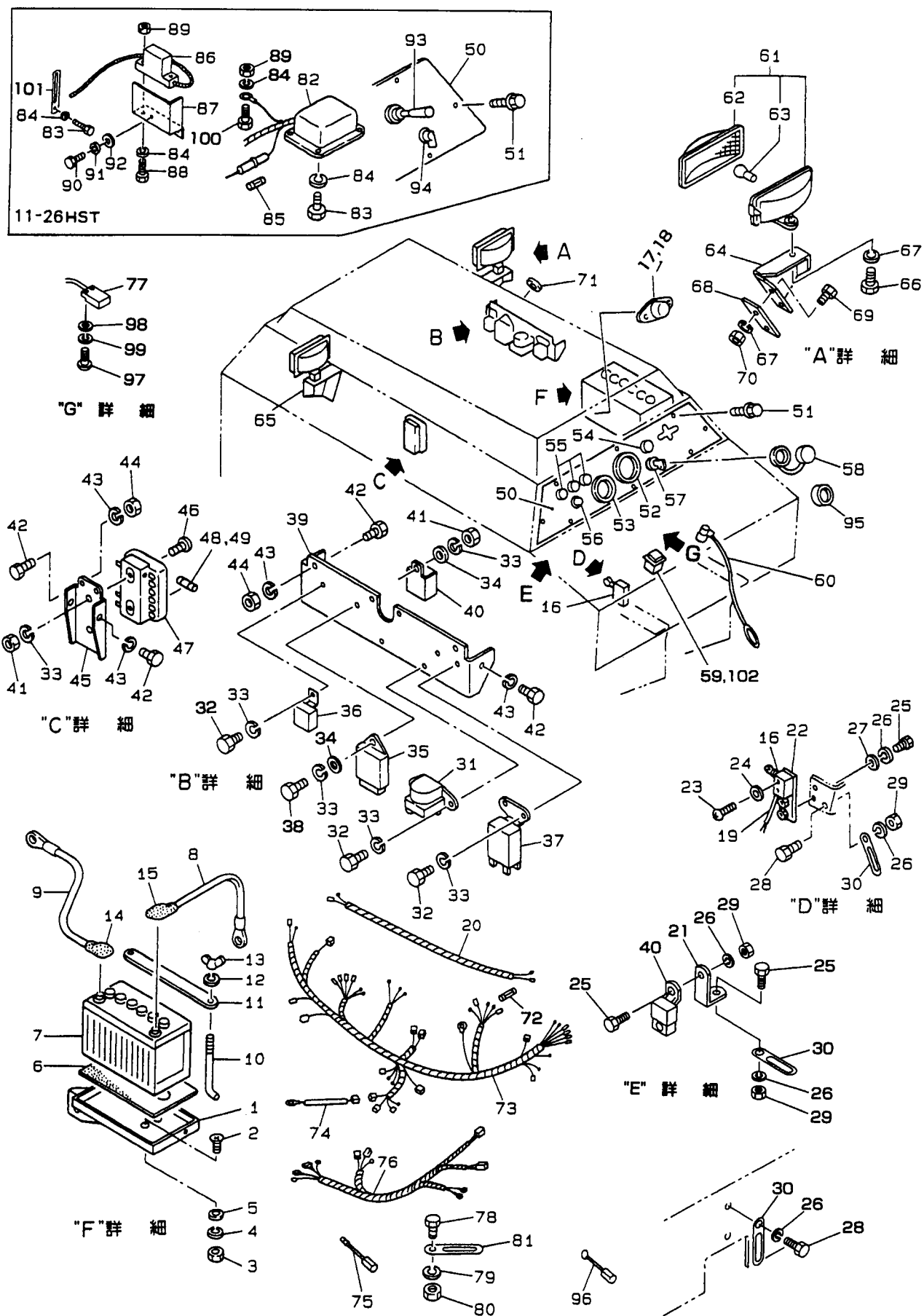

694 695 704 705

[illegible]

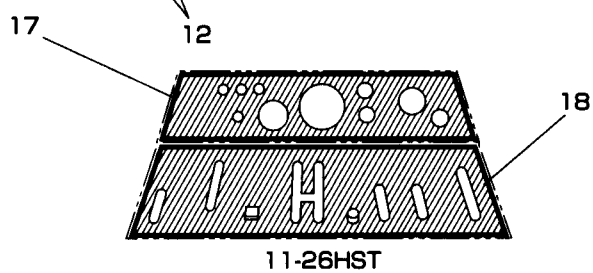
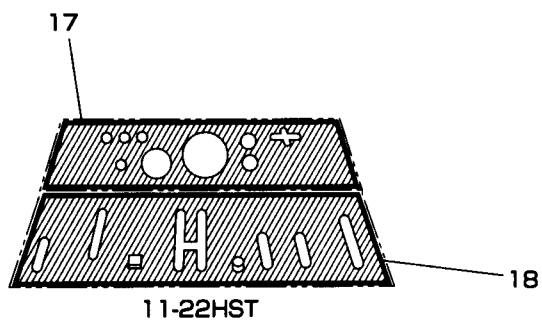
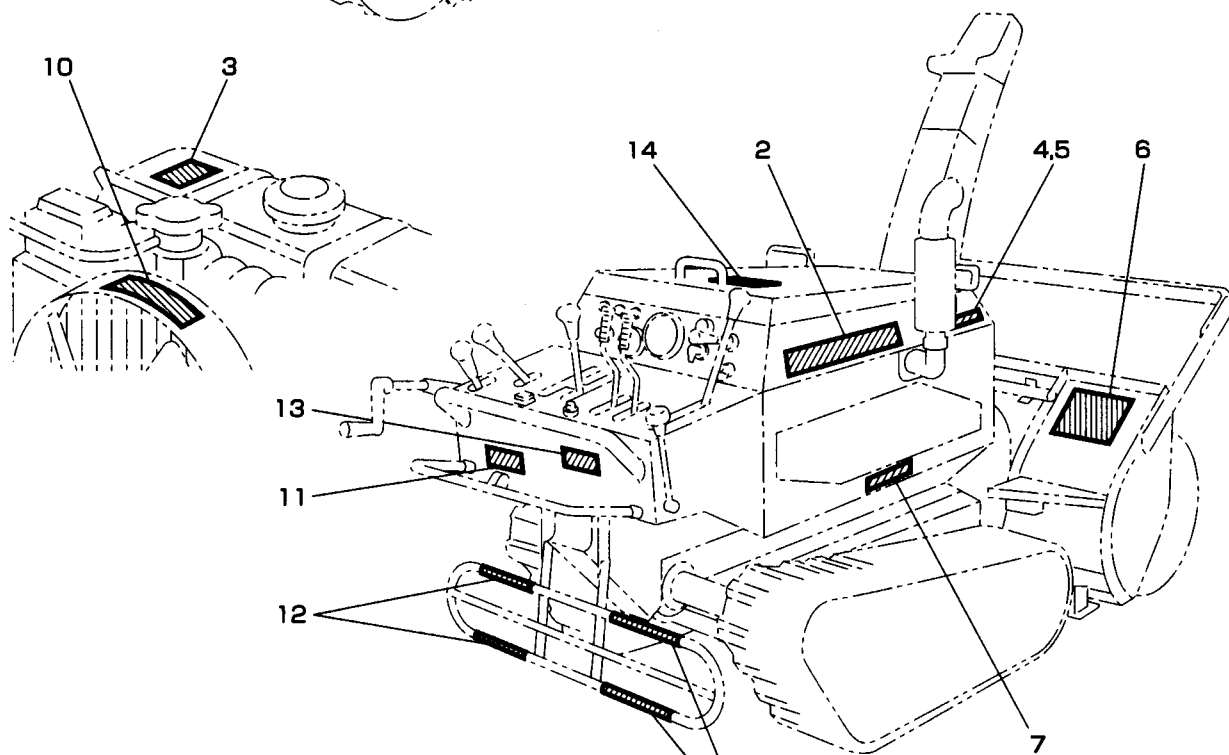
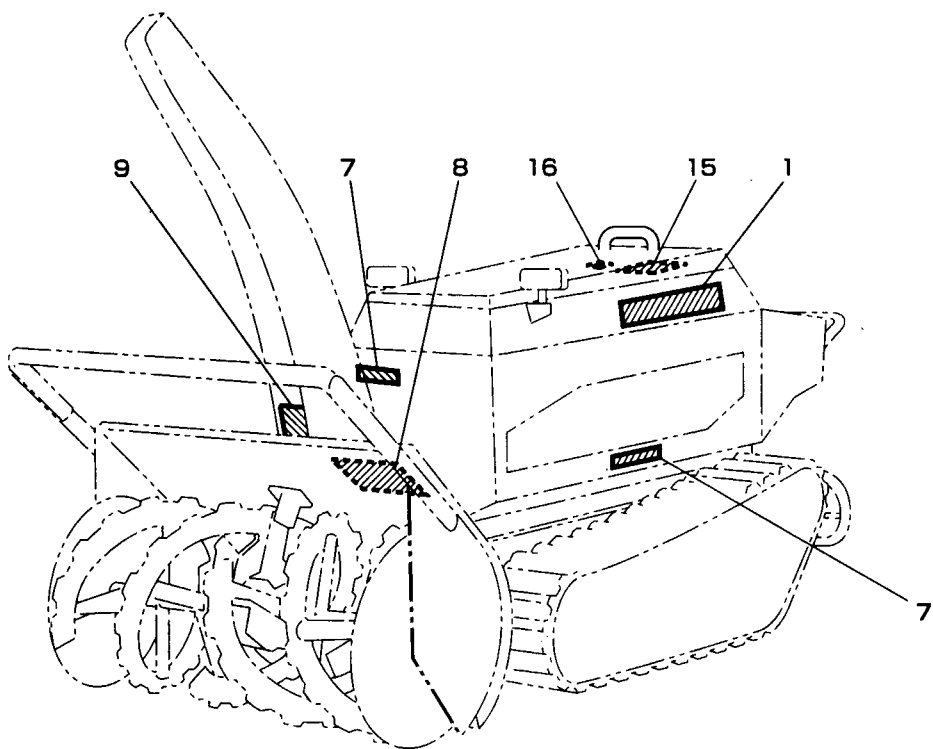

ステッカ部 694 695 704 705

見出No.	部 品 番 号	部 品 名 称	摘 要	個数	発注単位	標準工数
1	S9999-7050	ステッカー式				
1	S9999-6950	ステッカー式				
1	S070-8131L	ステッカ (型式・名称) 11-22HST (左)		1		
1	S069-8131L	ステッカ (型式・名称) 11-26HST (左)		1		
2	S070-8131R	ステッカ (型式・名称) 11-22HST (右)		1		
2	S069-8131R	ステッカ (型式・名称) 11-26HST (右)		1		
3	E000043	警告ラベル (給油軽油用)		1		
4	E000041	警告ラベル (マフラ高温)		1		
5	E000042	警告ラベル (排ガス注意)		1		
6	S9999-0006	警告ラベル (安全のために)		1		
7	S9999-0007	警告ラベル (注意カバー横)		3		
8	S9999-0009	警告ラベル (オーガ危険マーク)		1		
9	S9999-0010	警告ラベル (ブロワ危険マーク)		1		
10	S9999-0018	警告ラベル (ラジエータ注意)		1		
11	S067-9550	ステッカ (セーフティクラッチパネル)		1		
12	S065-9740	ステッカ (虎マーク)		4		
13	S070-9734	ステッカ (製造銘板) 11-22HST		1		
13	S069-9734	ステッカ (製造銘板) 11-26HST		1		
14	S050-8140	ステッカ (YANASE)		1		
15	S9999-0032-2	ステッカ (電気回路図)		1		
16	S069-9780	ステッカ (Vベルト)		1		
17	S070-0922	ステッカ (計器パネル) 11-22HST		1		
17	S069-0922	ステッカ (計器パネル) 11-26HST		1		
18	S069-0913	ステッカ (操作盤パネル)		1		



エンジン Engine Parts

Type 3LB1

シリンダヘッドカバー部	52～53
Cylinder Head Cover	
シリンダブロック部	54～55
Cylinder Block	
タイミングギヤケース部	56～59
Timing Gear Case	
オイルパン部	60～61
Oil Pan	
オイルポンプ部	62～63
Oil Pump	
ピストン・クランクシャフト&フライホイール部 ...	64～65
Piston, Crankshaft & Flywheel	
バルブメカニズム部	66～67
Valve Mechanism	
ウォーターポンプ部	68～69
Water Pump	
エアインテーク&エキゾースト部	70～71
Air Intake & Exhaust	
エアクリーナ部	72～73
Air Cleaner	
フューエルパイプ部	74～75
Fuel Pipe	
インジェクションポンプ・カムシャフト&アイドルギヤ部 ...	76～77
Injection Pump, Camshaft & Idle Gear	
電装部	78～79
Electrical Equipment	
燃料フィルタ&ラジエータ部	80～81
Fuel Filter & Radiator	

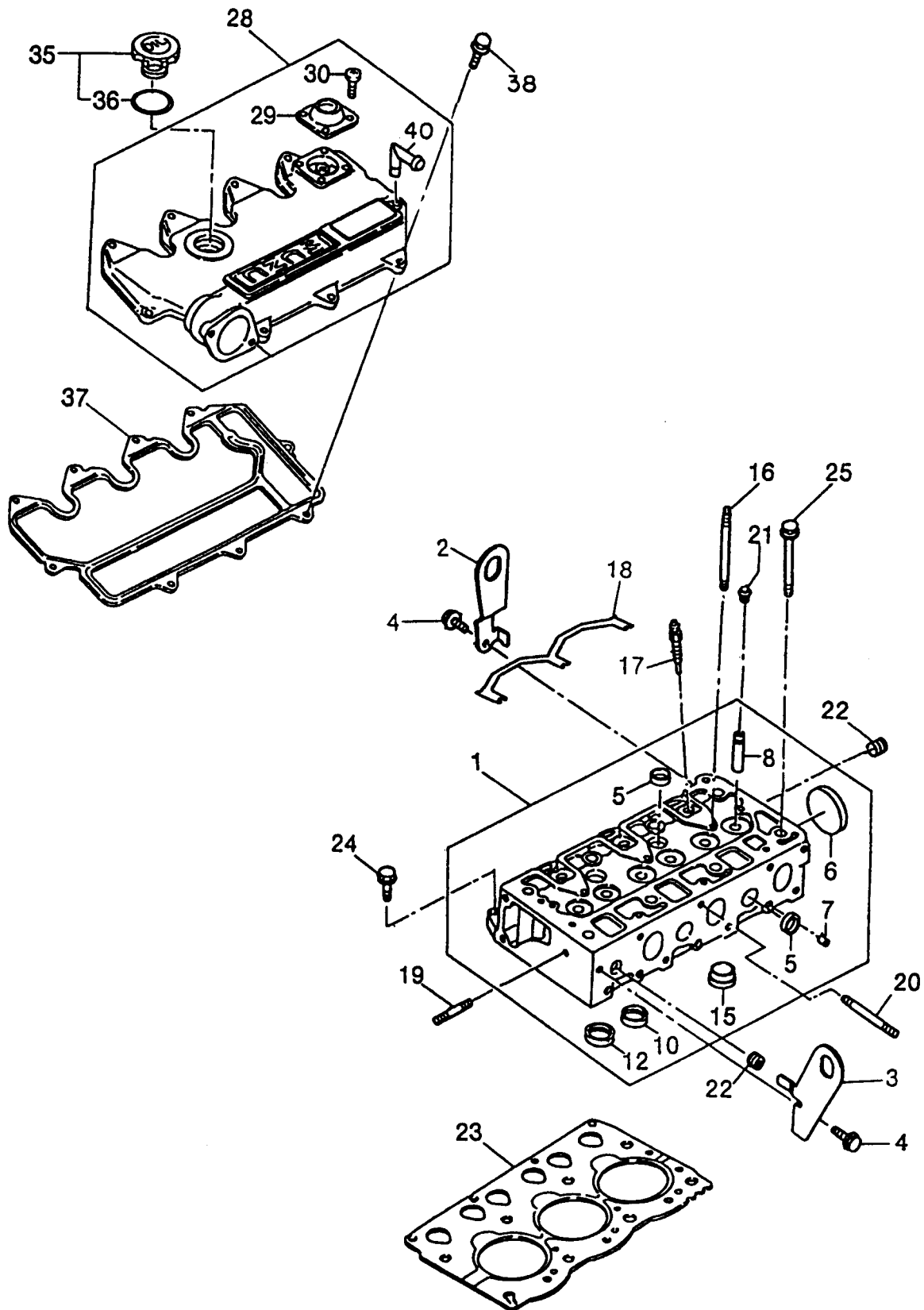

シリンダヘッドカバー部

694 695 704 705

見出No.	部 品 番 号	部 品 名 称	摘 要	個数	発注単位	標準工数
1	897105-6750	シリンダヘッドAssy		1		1.5
2	897085-3900	リヤハンガ		1		
3	897085-3890	フロントハンガ		1		
4	028080-8160	六角ボルト		2		
5	109600-0112	シーリングカップ	D=22	4		
6	109600-0051	シーリングカップ	D=44.5	1		
7	511119-0090	プラグ	D=8	4		
8	897031-7490	バルブガイド		6		
10	897031-7101	インサートバルブシート (吸気口)		3		
12	897031-7110	インサートバルブシート (排気口)		3		
15	897044-6351	ホットプラグ		3		0.2
16	897094-6410	スタッド		5		
17	897106-5490	グロープラグ		3		
18	897034-6333	コネクタ	L=170	1		
19	904110-8400	スタッド		1		
20	509300-0650	スタッド	L1=79	2		
21	894110-5590	バルブシール		6		
22	509605-0050	ヒータプラグ	PT 3/8	2		
23	897043-9332	ガスケット		1		1.5
24	894463-7840	六角ボルト	L=25	4		
25	897036-9591	六角ボルト	L=89	8		
28	897134-8270	シリンダヘッドカバーAssy		1		0.2
29	894329-5490	ベンチレータバルブAssy		1		
30	903910-4100	スクリュ		4		
35	894133-2075	オイルキャップAssy		1		
36	894123-6231	パッキン		1		
37	897065-5472	パッキン		1		0.2
38	028080-6200	六角ボルト		9		
40	894411-5890	パイプ		1		

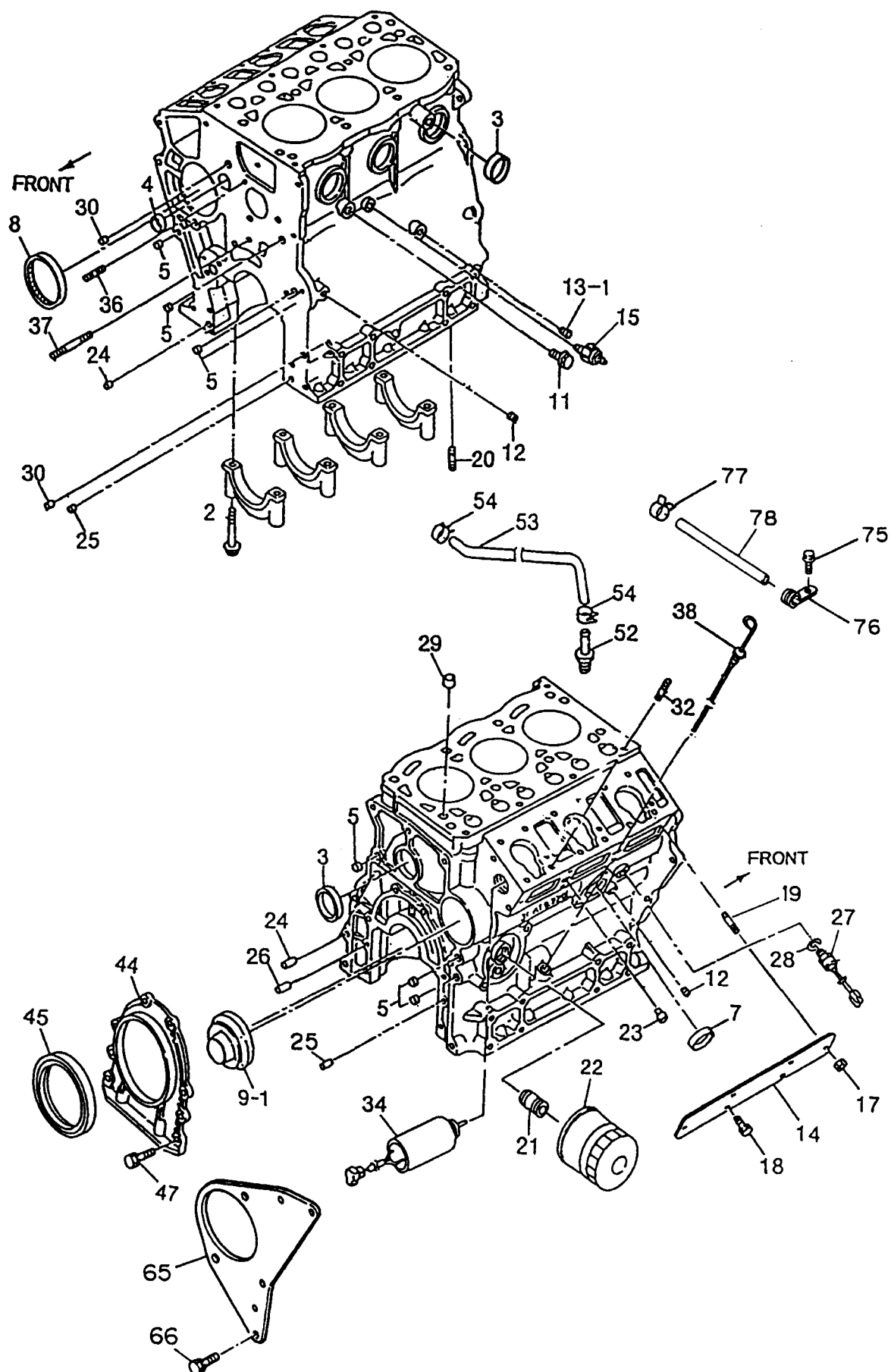

シリンダブロック部 694 695 704 705

見出No.	部 品 番 号	部 品 名 称	摘 要	個数	発注単位	標準工数
2	894167-4711	六角ボルト		8		
3	894229-8530	シーリングカップ	D=35	4		
4	109600-0112	シーリングカップ	D=22	1		
5	509600-0130	シーリングカップ	D=12	4		
5	509600-0130	シーリングカップ (前)		1		
7	109600-0121	シーリングカップ	D=32	1		
8	897047-0560	ニードルベアリング		1		
9	897047-1421	スラストカムプラグ		1		
11	909664-0010	ウォータードレンプラグ	PT 1/4	1		
12	109605-0500	オイルプラグ	PT 1/8	1		
12	109605-0040	オイルプラグ	PT 1/8	1		
13	109605-0190	オイルプラグ	PT 1/4	1		
14	897106-2031	ハウジングカバー		1		
15	182410-0082	オイルプレッシャスイッチ		1		
17	091150-2060	六角ナット		2		
18	028080-6140	六角ボルト		4		
19	894343-8960	スタッド	L1=19	1		
19	904110-6160	スタッド		1		
20	904110-6160	スタッド		2		
21	894325-5950	スタッド	L1=12.5	1		
22	894456-7411	オイルフィルタ		1		0.4
23	897039-4953	リンクピン		2		
24	908160-8160	ハウジングピン		2		
25	911229-0581	オイルポンプダウエル		2		
26	908160-6160	リテーナピン		2		
26	908160-6160	リテーナピン		3		
27	894126-8220	タコメータセンサ	M14	1		
28	909572-0140	プラグパッキン		1		
29	894200-8190	シリンダヘッドダウエル		2		
32	109305-0050	スタッド	L=20	6		
34	897070-1302	ソレノイド Assy		1		
36	904110-8400	スタッド	L1=40	1		
37	904110-8600	スタッド	L1=60	1		
37	904110-8500	スタッド	L1=50	1		
38	897043-9421	オイルレベルゲージ	L=103	1		
44	897044-7862	リテーナ		1		
45	509625-0940	オイルシール		1		
47	028080-6200	六角ボルト		6		
52	511179-0520	コネクタ		1		
53	897083-5901	ホース		1		
53	897105-6801	ホース		1		
54	509707-0051	クリップ		4		
65	897122-2850	シリンダブロックプレート		1		
66	028181-0200	六角ボルト		3		
75	028181-0120	六角ボルト		1		
76	109701-1381	クリップ		1		
77	509707-0041	クリップ		1		
78	002709-6000	ホース		1		

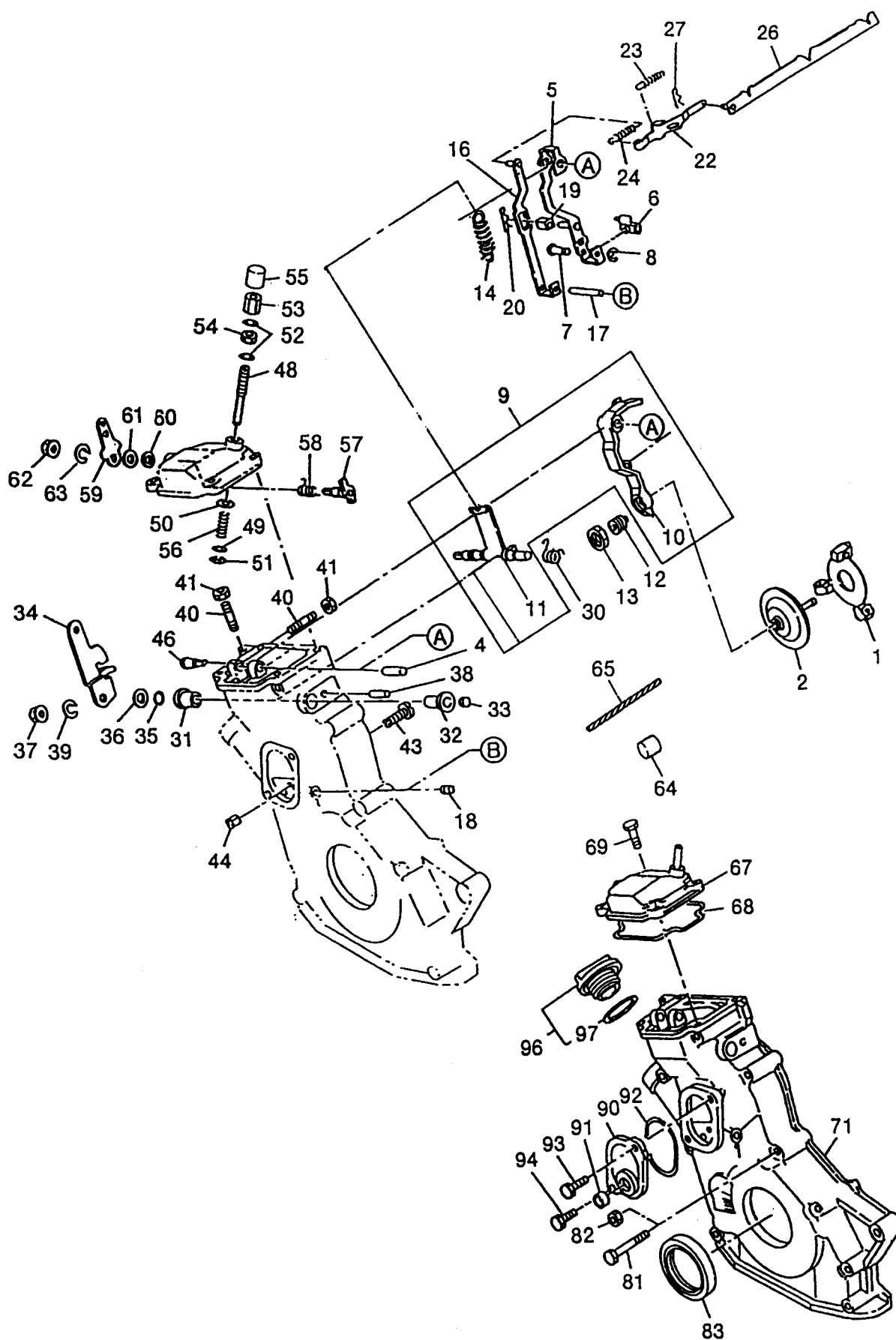

タイミングギヤケース部

694 695 704 705

見出No.	部 品 番 号	部 品 名 称	摘 要	個数	発注単位	標準工数
1	897045-6175	フライウエイトAssy		1		
2	897084-9771	スリーブAssy		1		
4	908160-8500	シャフト	D=8 L=50	1		
5	897034-5945	ガイドレバーAssy		1		
6	897034-6382	ガバナシフト		1		
7	908213-6250	シフトシャフト	D=6 L=25	1		
8	909185-4040	スナップリング		1		
9	897093-5491	ガバナレバーキット		1		
10	897034-6374	ガバナテンションレバー		1		
11	897034-6422	メインスプリングレバー		1		
12	897110-3370	アングルキット		1		
13	894130-4380	ホルダナット		1		
14	897076-9040	メインスプリング	3.5K	1		
16	897062-4222	フローティングレバーAssy		1		
17	908160-5450	フローティングレバーシャフト		1		
18	109605-0500	プラグ	PT 1/8	1		
19	897112-2650	ピース		1		
20	109747-0020	スプリットピン		1		
22	897034-6393	リンクプレート		1		
23	897034-6432	スタートスプリング		1		
24	897083-7140	セットスプリング		1		
26	897106-2050	コントロールリンクAssy	L=198	1		
27	109747-0020	スナップピン		1		
30	897016-9400	リターンズスプリング		1		
31	894369-5450	ブッシュ		1		
32	897038-8021	ブッシュ		1		
33	894454-6150	シーリングカップ	D=10	1		
34	897049-3280	ガバナコントロールレバー		1		
35	109623-0550	Oリング		1		
36	509503-1350	スラストワッシャ		1		
37	909110-5080	ナット		1		
38	908160-4360	スプリングピン		1		
39	909150-5080	バネ座金		1		
40	894317-6381	セットスクリュ		2		
41	909110-4060	ナット		2		
43	897039-5841	フルロードセットスクリュ		1		
44	909110-4060	ナット		1		
46	515729-2391	スタートスプリングアイ		1		
48	897016-4410	セットスクリュ		1		
49	909160-5040	座金		1		
50	909160-7040	座金		1		
51	909185-4030	スナップリング		1		
52	509503-1320	パッキン		2		
53	509400-0480	キャップナット		1		
54	909111-4060	六角ナット		1		
55	515669-0021	アイドルセットキャップ		1		
56	897016-9361	スプリング		1		
57	897016-4460	燃料カットシャフトAssy		1		
58	897039-5461	リターンズスプリング		1		
59	897016-4492	レバー		1		
60	109623-0550	Oリング		1		
61	509503-1350	スラストワッシャ		1		
62	909110-5080	ナット		1		
63	909150-5080	バネ座金		1		
64	115739-0020	リードシール		1		

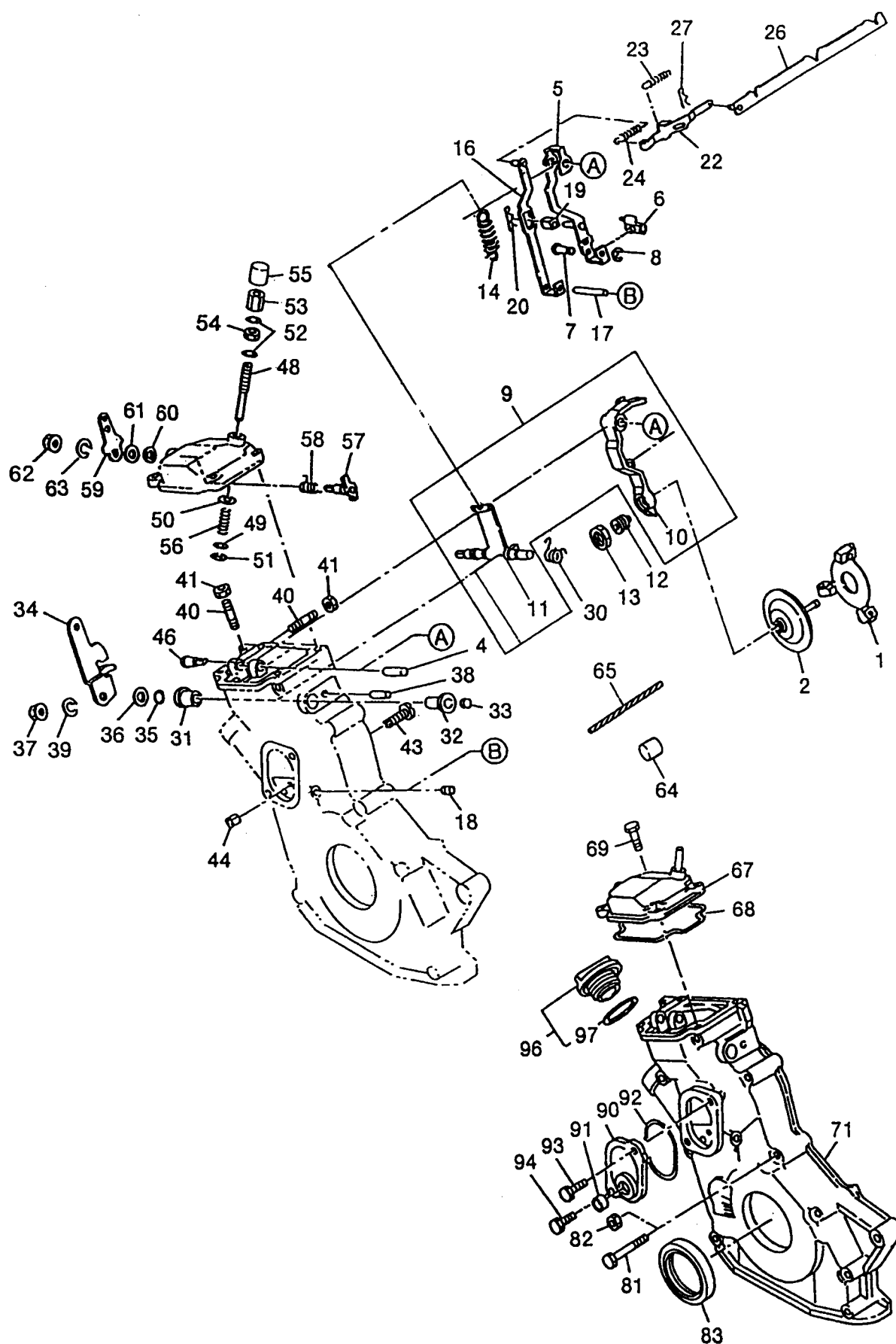

タイミングギヤケース部

694 695 704 705

見出No.	部 品 番 号	部 品 名 称	摘 要	個数	発注単位	標準工数
65	981325-4460	ワイヤ		1		
67	897102-5141	コントロールレバーカバーAssy		1		
68	897064-6881	パッキン		1		
69	028080-6200	六角ボルト		4		
71	897085-1331	タイミングギヤケース		1		2.5
81	028080-8800	六角ボルト		2		
81	028090-8600	六角ボルト		6		
82	091150-2080	六角ナット		2		
83	509625-0790	オイルシール		1		2.6
90	897039-2644	カバー		1		
91	511129-0060	シーリングカップ	D=16	1		
92	909561-2530	Oリング		1		
93	028080-6140	六角ボルト		1		
94	897072-8300	六角ボルト	L=16	1		
96	894425-6852	オイルキャップAssy		1		
97	894123-6231	パッキン		1		

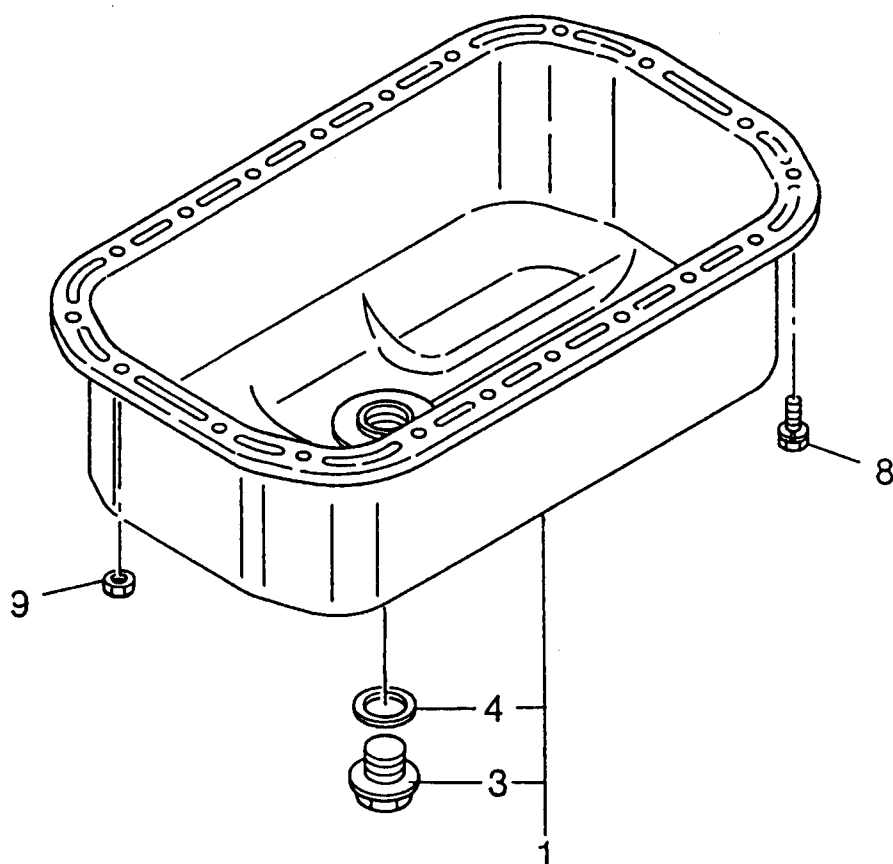

オイルパン部 694 695 704 705

見出No.	部 品 番 号	部 品 名 称	摘 要	個数	発注単位	標準工数
1	897043-9362	オイルパン Assy		1		0.8
3	909662-0120	プラグ		1		
4	109623-0570	Oリング		1		
8	028080-6140	六角ボルト		16		
9	091150-2060	六角ナット		2		

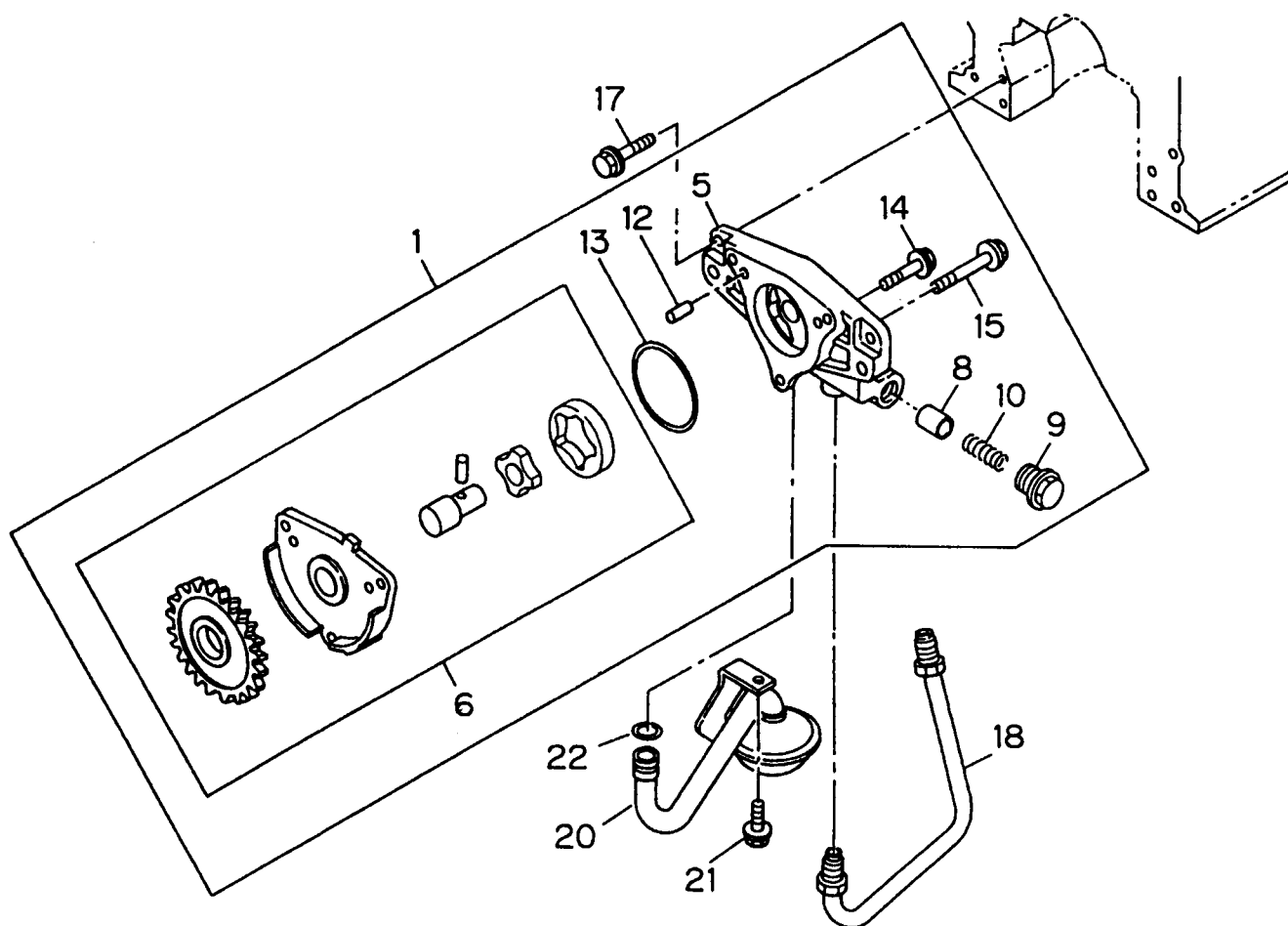

オイルポンプ部 694 695 704 705

見出No.	部 品 番 号	部 品 名 称	摘 要	個数	発注単位	標準工数
1	897048-8093	オイルポンプAssy		1		2.0
5	897048-8103	オイルポンプボディ		1		
6	897044-8132	オイルポンプサブAssy		1		
8	894235-5671	レリーフバルブ		1		
9	894104-6150	プラグ		1		
10	897113-3320	スプリング		1		
12	908160-6160	ピン		2		
13	897109-6790	Oリング		1		
14	028080-6300	六角ボルト		2		
15	028080-6500	六角ボルト		1		
17	028080-8300	六角ボルト		4		
18	897044-8430	パイプ		1		0.1
20	897043-9410	ストレーナAssy		1		0.1
21	028080-8160	六角ボルト		1		
22	109623-4960	Oリング	ID=13.8	1		

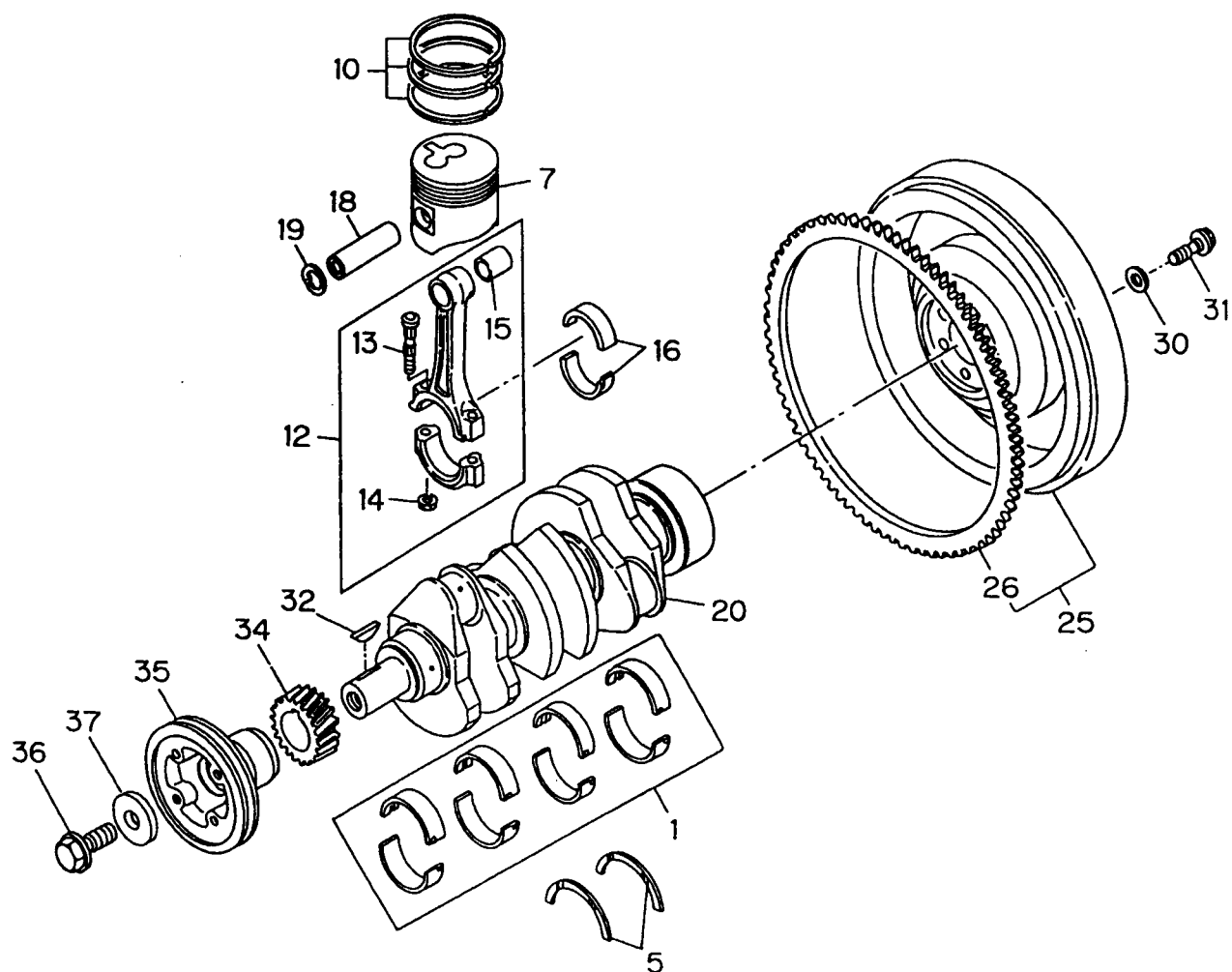

ピストン・クランクシャフト&フライホイール部 694 695 704 705

見出No.	部 品 番 号	部 品 名 称	摘 要	個数	発注単位	標準工数
1	897039-5820	メタルキット		1		
5	511599-0023	スラストメタル		2		
7	897034-5740	ピストン		3		
10	897113-7620	リングセット		3		3.4
12	897020-0670	コンロッドAssy		3		3.0
13	894107-5501	ボルト		6		
14	894240-9020	ナット		6		
15	894137-5220	ブッシュ		3		
16	512271-0141	メタルセット		3		
18	894401-7510	ピストンピン		3		
19	894401-7501	スナップリング		6		
20	897122-2860	クランクシャフト		1		
25	897091-4101	フライホイールAssy		1		0.5
26	894419-6020	リングギヤ	Z=108	1		0.3
30	897023-2680	座金		6		
31	894133-3281	六角ボルト		6		
32	894201-6410	半月キー		1		
34	897034-5920	クランクシャフトギヤ	Z=37	1		2.6
35	897109-3721	プーリ	D=115	1		0.3
36	894386-0790	ボルト		1		
37	894134-7920	座金		1		

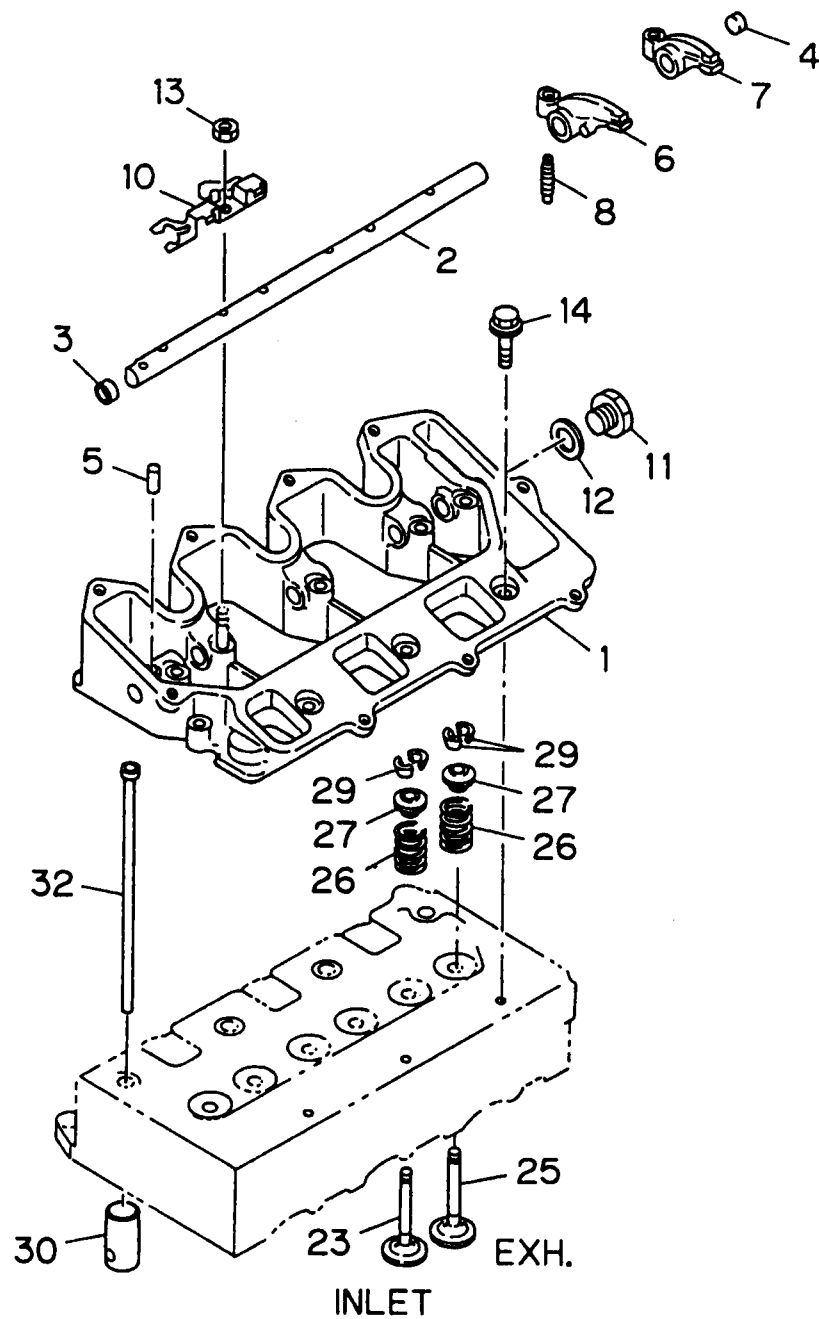

バルブメカニズム部

694 695 704 705

見出No.	部 品 番 号	部 品 名 称	摘 要	個数	発注単位	標準工数
1	897131-2450	ブラケット		1		
2	897066-8721	シャフト		1		0.8
3	911129-0830	シーリングカップ	D=12	1		
4	897039-5260	シーリングカップ	D=8	1		
5	908160-5160	ピン		1		
6	897116-4480	ロッカアーム		3		0.8
7	897116-4500	ロッカアーム		3		0.8
8	897010-4850	アジャスタスクリュ		6		
10	897069-8871	ロッカスプリング		3		
11	999202-3140	プラグ		1		
12	909571-4140	パッキン		1		
13	091150-2060	六角ナット		5		
14	028080-6250	六角ボルト		4		
23	897102-1240	吸気バルブ		3		
25	897034-6283	排気バルブ		3		
26	897034-6291	バルブスプリング		6		
27	894251-0311	バルブシート		6		
29	894239-5010	スプリットカラー		12		
30	897124-3690	タペット		6		2.0
32	897066-8691	プッシュロッド		6		0.9

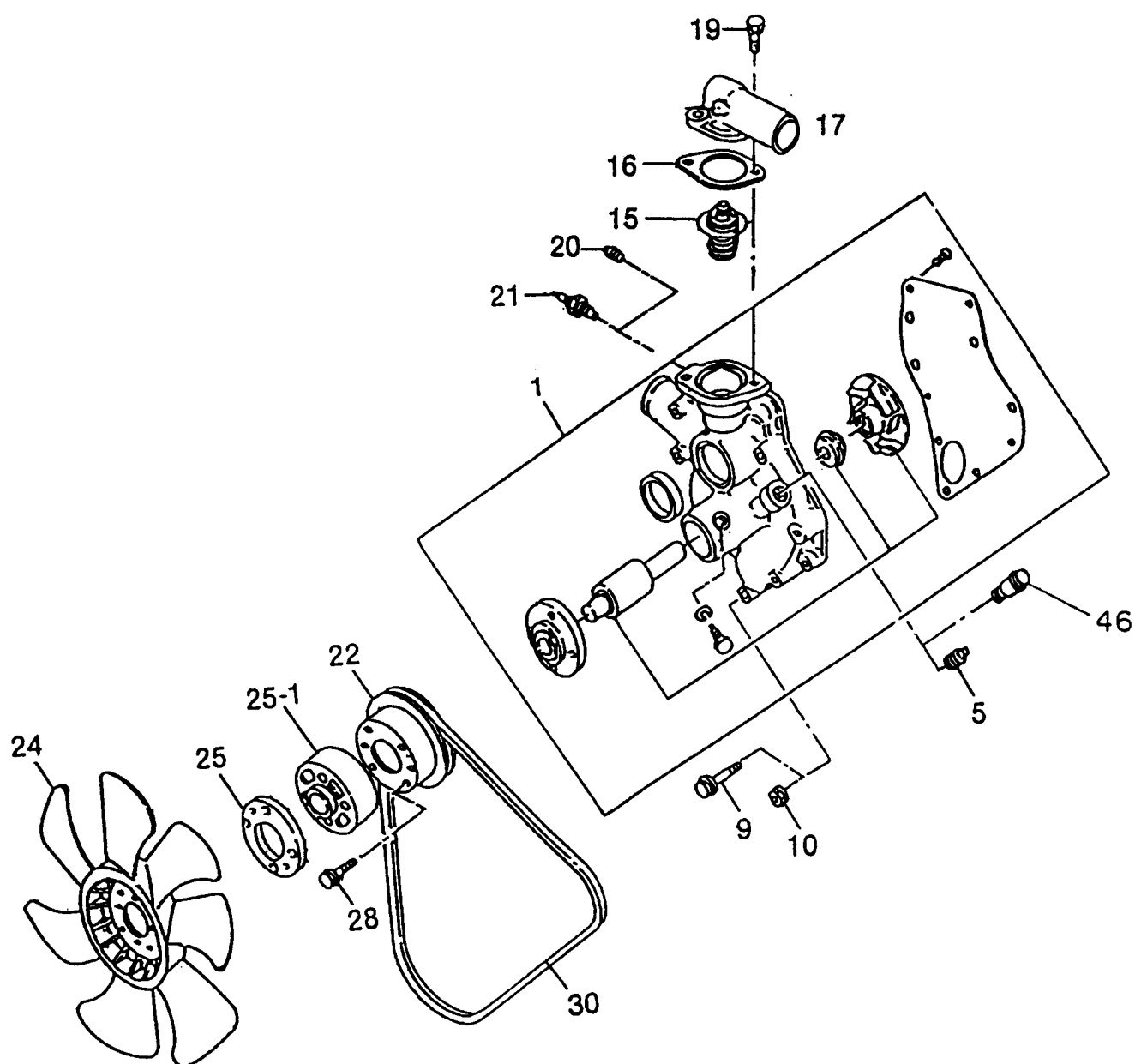

ウォーターポンプ部

694 695 704 705

見出No.	部 品 番 号	部 品 名 称	摘 要	個数	発注単位	標準工数
1	897069-8821	ウォーターポンプAssy		1		0.5
5	509605-0050	ヒータプラグ	PT 3/8	1		
9	028080-8450	六角ボルト	L=45	1		
9	028090-8600	六角ボルト	L=60	2		
9	028080-8400	六角ボルト	L=40	2		
10	091150-2080	六角ナット		2		
15	894325-5131	サーモスタット		1		
16	894325-9561	パッキン		1		
17	897104-7500	排水パイプ		1		0.5
19	028080-8200	六角ボルト		1		
19	028080-8400	六角ボルト		1		
20	109605-0500	プラグ	PT 1/8	1		
21	582450-0200	ヒートスイッチ	3/8 101DG、A1P	1		
22	897074-7120	プーリ	D=116	1		
24	897039-6510	ファンAssy	D=360	1		0.3
25	897063-4001	スぺーサ	T=4.5	1		
25-1	913642-0780	スぺーサ	T=32	1		
27	028080-8500	六角ボルト		4		
28	020800-6120	六角ボルト		2		
30	897068-7980	ファンベルト	L=836	1		0.1

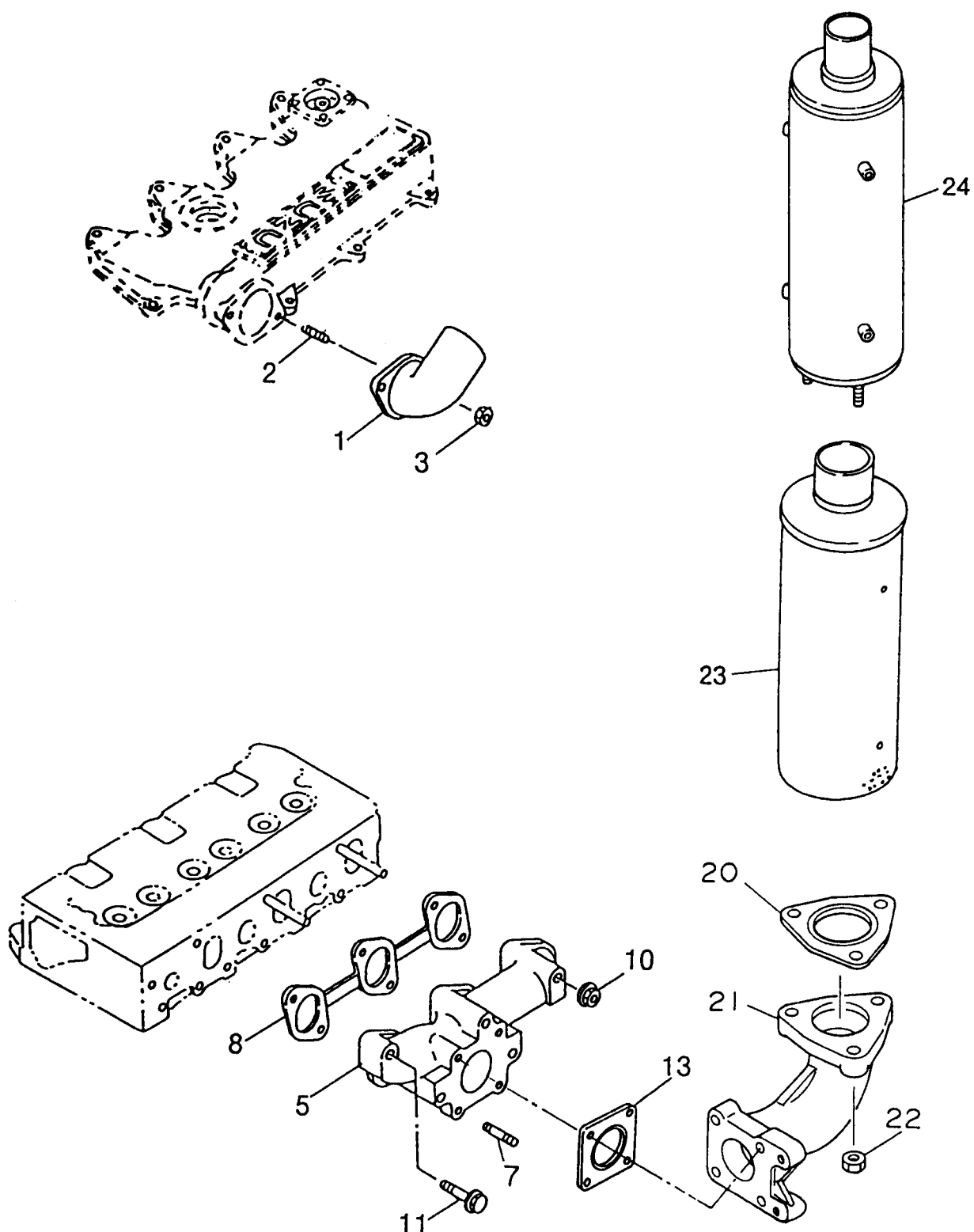

エアインテーク&エキゾースト部

694 695 704 705

見出No.	部 品 番 号	部 品 名 称	摘 要	個数	発注単位	標準工数
1	897041-7211	吸気パイプ		1		
2	904110-6160	スタッド		2		
3	091150-2060	六角ナット		2		
5	897034-5881	エキゾーストマニホールド		1		0.6
7	904110-8280	スタッド		4		
8	897037-8622	ガasket		1		
10	091150-2080	六角ナット		2		
11	028080-8400	六角ボルト		2		
11	028080-8700	六角ボルト		2		
13	897111-4490	ガasket		2		
20	914145-0760	ガasket		2		
21	897109-6742	エキゾーストパイプ		1		
23	897107-7140	マフラAssy		1		0.5
24	894402-1650	マフラカバー		1		0.3

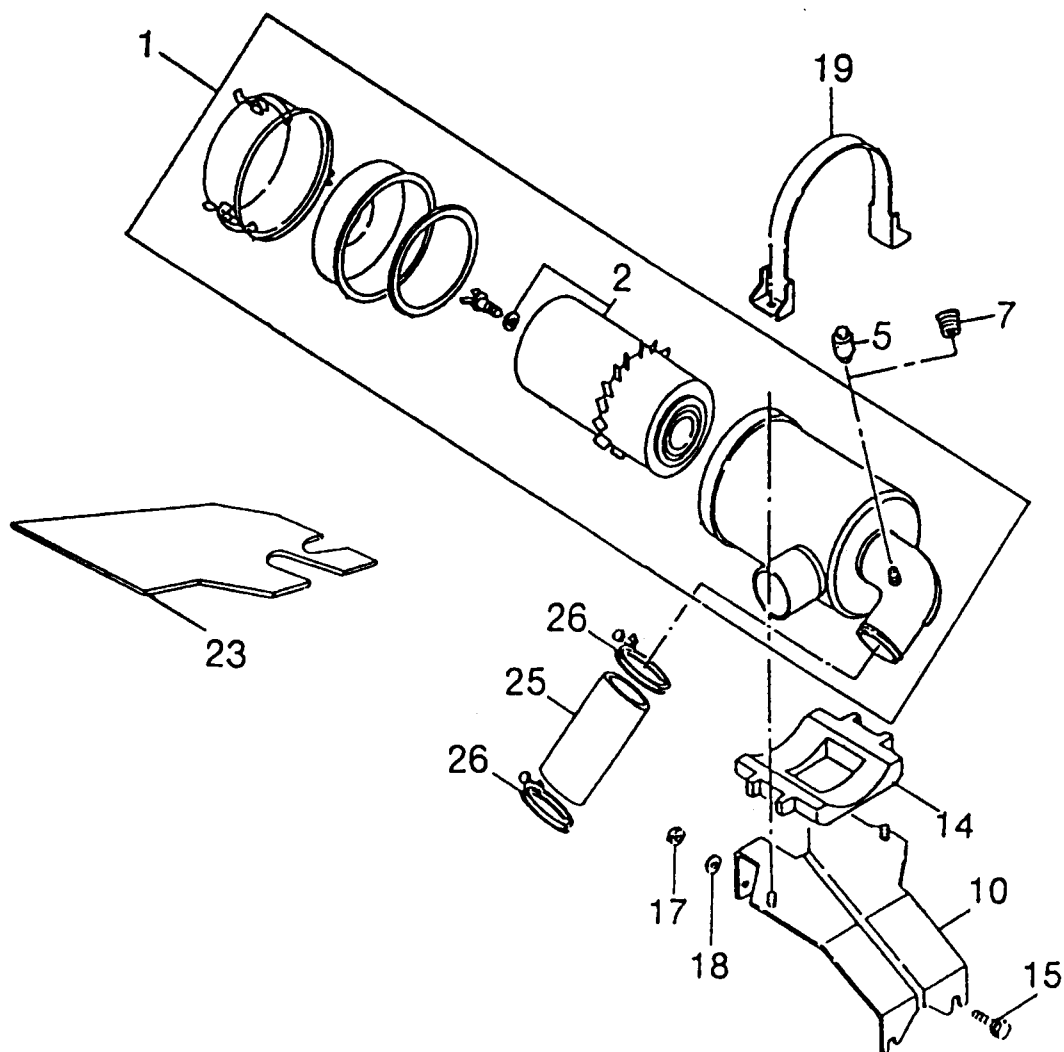

エアクリーナ部

694 695 704 705

見出No.	部 品 番 号	部 品 名 称	摘 要	個数	発注単位	標準工数
1	897042-0260	エアクリーナAssy		1		0.2
2	897042-3170	エレメントキット		1		0.1
7	894436-0760	プラグ		1		
10	897131-2510	ブラケットAssy		1		0.3
14	897041-7190	クッション		1		
15	028080-8160	六角ボルト		2		
17	091150-2080	六角ナット		2		
18	909164-5080	平座金		2		
19	897041-7170	バンド		1		
23	897094-4641	インシュレータ		1		
25	897041-7870	吸気ホース		1		0.3
26	909915-4121	クリップ		2		

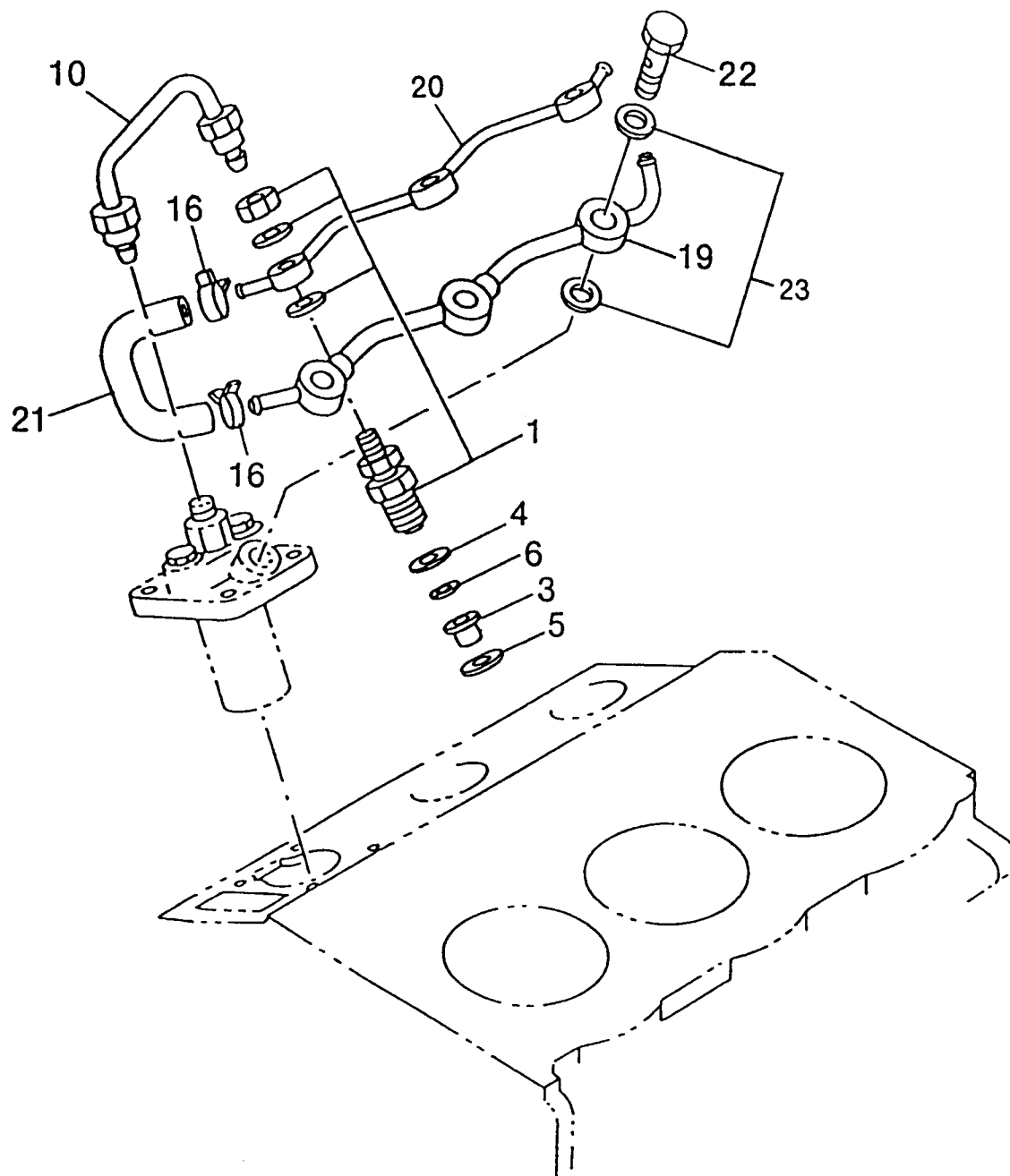

フューエルパイプ部

694 695 704 705

見出No.	部 品 番 号	部 品 名 称	摘 要	個数	発注単位	標準工数
1	897079-9760	ノズルAssy		3		0.1
3	894106-0551	ヒートシールド		3		
4	894257-5920	ガスケット		3		
5	894257-5930	ガスケット		3		
6	894106-0403	コルゲーテッドワッシャ		3		
10	897034-6241	インジェクションパイプAssy		3		
16	509707-0051	クリップ		2		
19	897135-8040	フューエルパイプAssy		1		
20	897034-6261	フューエルパイプAssy		1		
21	897040-8090	フューエルホース		1		
22	894379-6880	ボルト		3		
23	894144-5880	ガスケット		6		

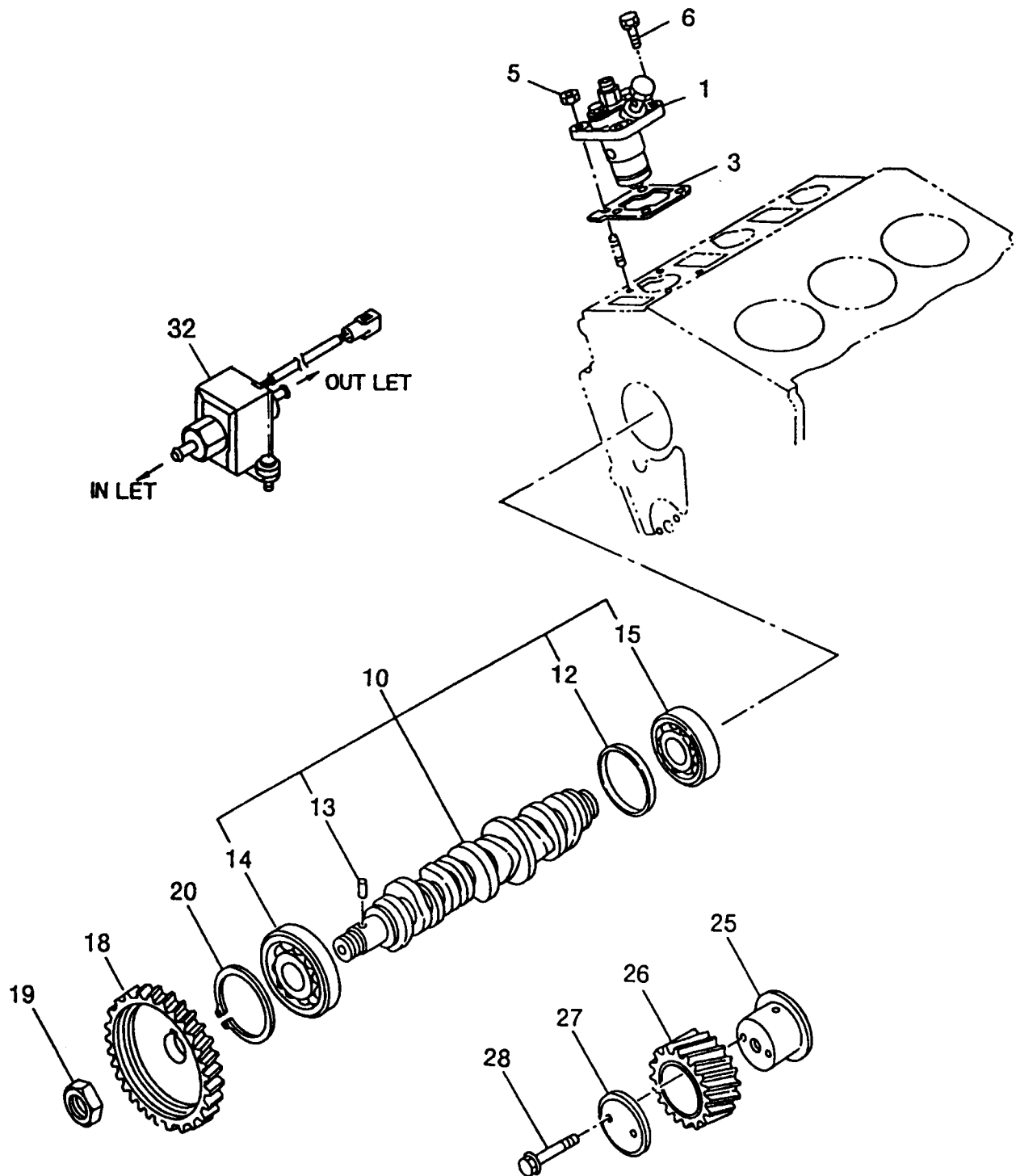

インジェクションポンプ・カムシャフト&アイドルギヤ部 694 695 704 705

見出No.	部 品 番 号	部 品 名 称	摘 要	個数	発注単位	標準工数
1	897034-5915	インジェクションポンプAssy		3		1.0
3	897034-6152	シム	T=0.2	1		
3	897034-6162	シム	T=0.3 (OR)	1		
3	897034-6172	シム	T=0.4 (OR)	1		
3	897034-6182	シム	T=0.5 (OR)	1		
3	897034-6192	シム	T=0.6 (OR)	1		
3	897034-6202	シム	T=0.7 (OR)	1		
3	897034-6212	シム	T=0.8 (OR)	1		
3	897034-6222	シム	T=1.0 (OR)	1		
3	897034-6232	シム	T=1.2 (OR)	1		
5	091150-2080	六角ナット		6		
6	028080-8200	六角ボルト		6		
10	897062-1401	カムシャフト		1		6.0
12	897062-0480	ウエアリング		1		
13	909878-6260	カムシャフトピン		1		
14	900090-6100	ボールベアリング		1		7.4
15	900090-6570	ボールベアリング		1		7.4
18	897102-2880	インジェクションポンプギヤ	Z=74	1		2.7
19	509400-0530	六角ナット		1		
20	909180-1620	スナップリング		1		
25	897129-7800	アイドルギヤシャフト		1		
26	897129-7820	アイドルギヤ	Z=44	1		0.1
27	512535-0051	カラー		1		
28	028090-8450	六角ボルト		2		
32	894241-1792	フューエルポンプAssy		1		

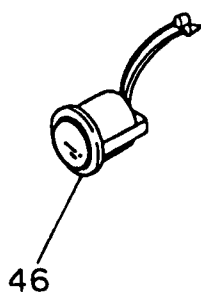
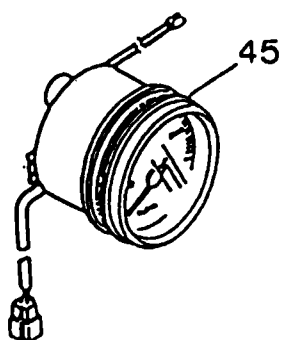
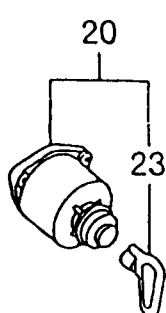
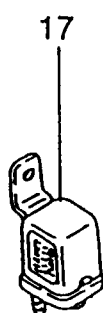
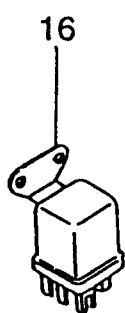
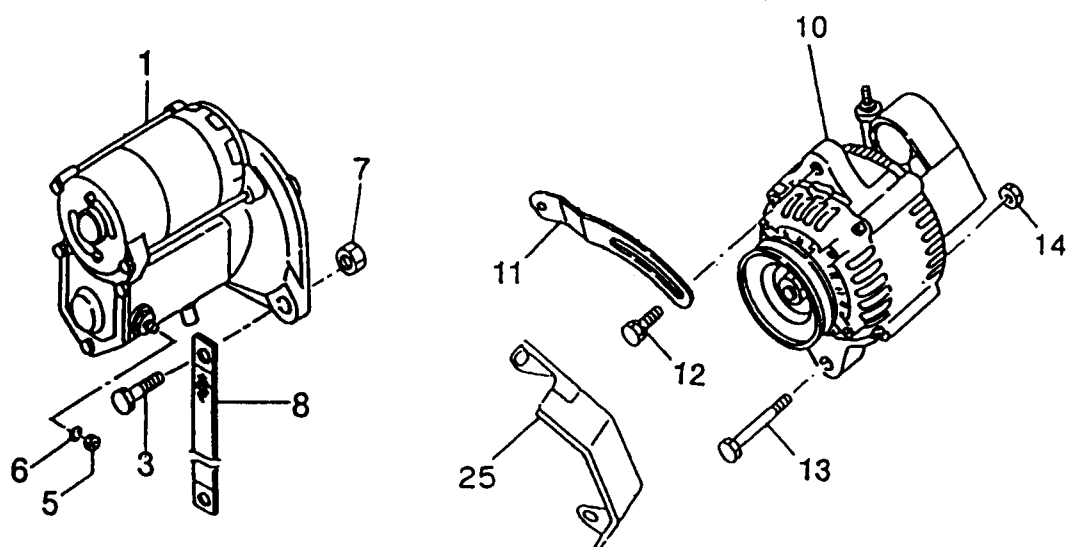

電装部 694 695 704 705

見出No.	部 品 番 号	部 品 名 称	摘 要	個数	発注単位	標準工数
1	897048-9650	スタータAssy	Q0S-3 12V	1		0.4
3	028681-2350	六角ボルト		2		
5	909111-4080	六角ナット		1		
6	909150-5080	バネ座金		1		
7	091150-2120	六角ナット		2		
8	982931-5110	ケーブルAssy		1		
10	897048-9700	ジュネレータAssy		1		0.5
11	513674-1040	プレート		1		
12	028080-8200	六角ボルト		1		
13	028081-0700	六角ボルト		1		
14	091150-2100	六角ナット		1		
15	897040-5010	グロープラグタイマ		1		0.1
16	894248-1610	グロープラグリレー		1		0.1
17	582550-0290	スタータリレー		1		0.1
20	897044-4180	スタータスイッチAssy		1		0.5
23	182316-0070	キー		1		
24	582250-0082	グローインジケータ				
35	897063-3010	サーモセンサ		1		
45	583120-1402	タコメータ		1		0.3
46	183190-0600	アワメータAssy		1		0.3
87	982650-0531	パイロットランプ (赤)		3		0.2

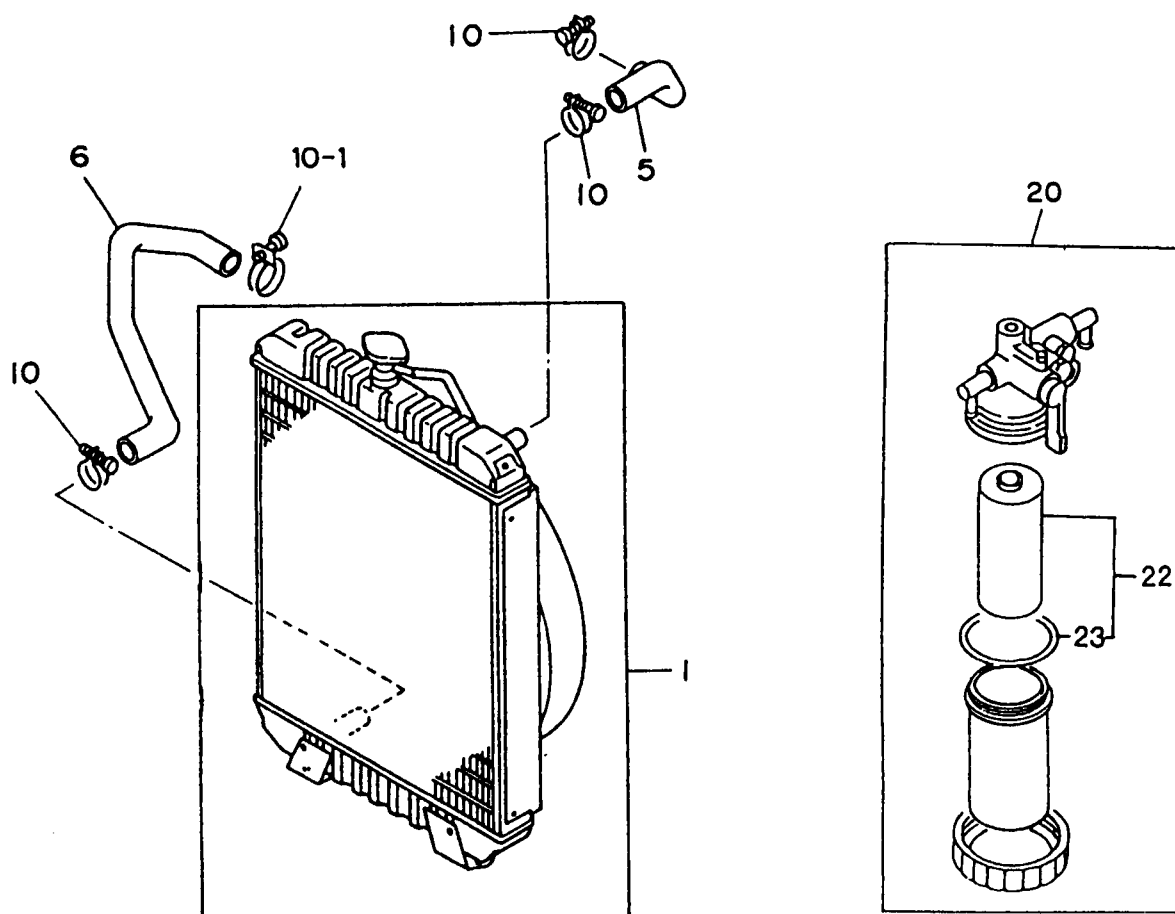

燃料フィルタ & ラジエータ部

694 695 704 705

見出No.	部 品 番 号	部 品 名 称	摘 要	個数	発注単位	標準工数
1	897110-8541	ラジエータ Assy		1		2.0
5	897110-7190	ホース		1		0.2
6	897110-8521	ホース		1		0.3
10	909915-0421	ホースバンド		3		
10-1	909915-2811	ホースバンド		1		
20	897104-1891	燃料フィルタ Assy		1		0.5
22	897071-3480	エレメント		1		
23	894155-1830	O リング		1		

good new days
人間らしい美しい未来を

ヤナセ

総発売元

株式会社ヤナセ

商事事業部

〒105-8575 東京都港区芝浦1-6-38

TEL. (03) 3452 - 4311 (大代表)

製造元 石狩造機株式会社