

B005

スノースロワー

8-9G

部 品 表

製造番号

B005

ヤナセ

部品表の利用方法について

構成

この部品表は本体、エンジンの二部で構成されています。

摘要

摘要欄には一般規格、名称などを記載しています。

発注単位

発注単位欄に記載されている数字は、ご注文いただく際の単位数量を示しております。ここに示された数量を一単位として袋又は箱に入っておりますので、単位数量の倍数にてご注文下さるようお願い致します。

標準工数

標準工数欄に記載されている数字は、部品交換時の標準的な工数（時間）です。@は1部品もしくは1セットでの標準工数です。

エンジン

図解で枠に囲まれている場合はアッセンブリー部品です。また、個々の部品が必要であれば見出し番号の付されている物に限り供給可能です。

印部品は見出No. 358 ガasket・セットに含まれます。

印部品は見出No. 1095 バルブガasket・セットに含まれます。

印部品は見出No. 121A キャブレタオーバーホール・キットに含まれます。

印部品は見出No. 977 キャブレタガasket・セットに含まれます。

部品番号は改良のため、変更することがあります。部品価格表で部品番号変更の有無をご確認願います。

(例)

Part No.	List Price	Description	Dispo. Code
93053	130	Use95162	C

(この場合93053の部品番号は95162に変更されたことを示します。もし93053の在庫があれば、これを優先して使用し、在庫がない場合95162を使用します。)

本 体

B005

動力伝達部	2 ~ 5
走行部	6 ~ 7
シュート・オーガケース部	8 ~ 11
エンジン・ハンドル部	12 ~ 13
コントロール部	14 ~ 19
オーガ部	20 ~ 21
電 装 部	22 ~ 23
ステッカ部	24 ~ 25
電気配線図	26

B005 動力伝達部

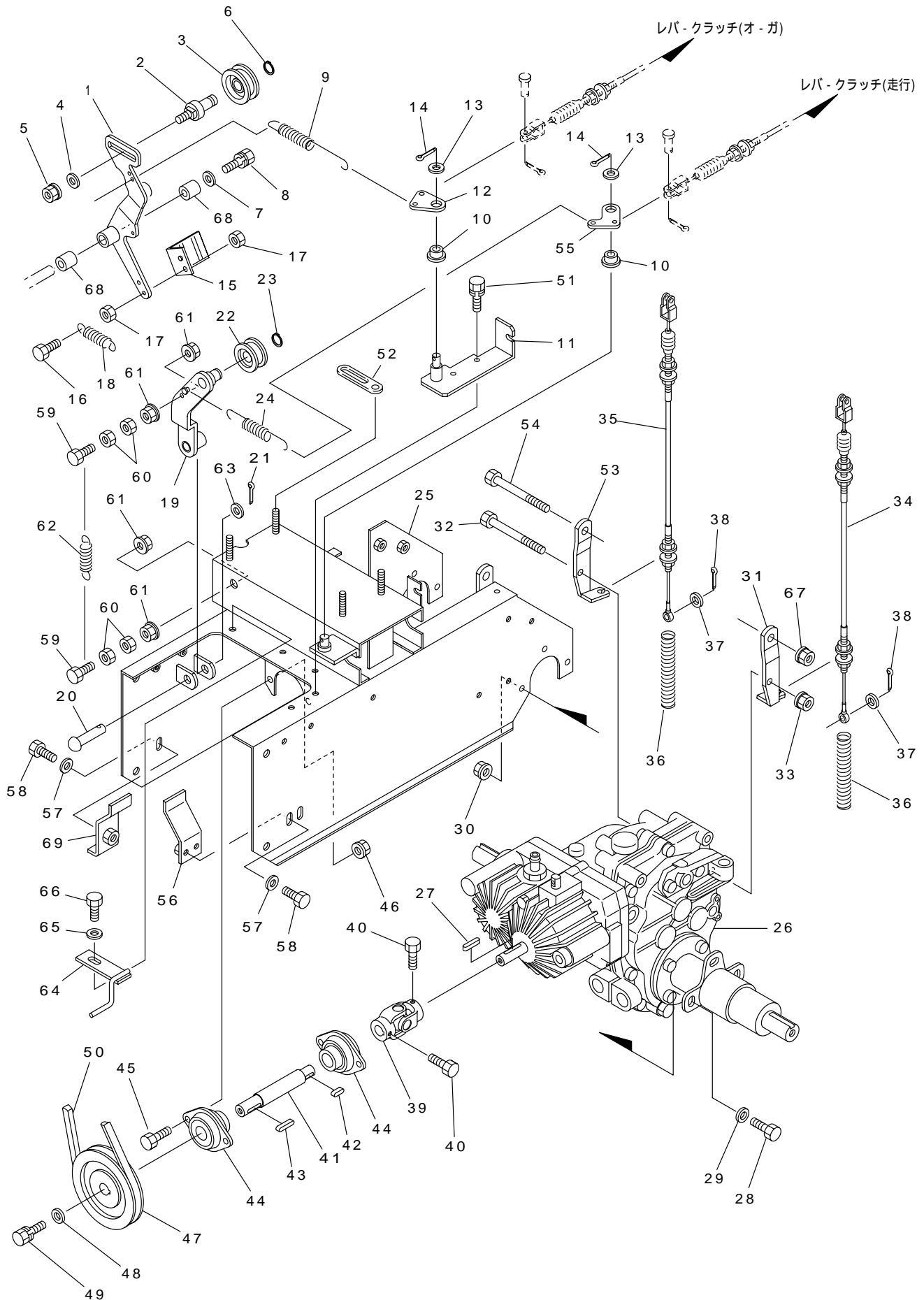

動力伝達部 B005

見出No.	部品番号	部品名称	摘要	個数	発注単位	標準工数
1	K009 - 0232	テンションアーム(オーガ)		1		
2	K009 - 2440	テンションプーリ軸(オーガ)		1		
3	K715 - 1121	テンションプーリ	TPAW40T	1		0.1
4	K929 - 4206	平座金	10×24×2.3	1	5	
5	K838 - 2206	サラ座ナット	M10	1	5	
6	K936 - 1012	軸用止め輪	S12	1	5	
7	K929 - 9604	平座金	6×18×1.2	1	5	
8	K901 - 4015 - B	六角ボルト(SW付)	M6×12(7T)	1	5	
9	K081 - 1912	オーガ引張スプリング		1		0.2
10	K040 - 1460	ブッシュ	10×10	2		0.2
11	K084 - 2033	レバーポストブラケット		1		0.5
12	K081 - 2040	レバーポスト		1		0.2
13	K929 - 4206	平座金	10×24×2.3	2	5	
14	K930 - 5228	割ピン	3×20	2	10	
15	K084 - 1690	ブレーキシュー		1		0.3
16	K901 - 4018	六角ボルト	M6×25(7T)	1	5	
17	K916 - 1204	六角ナット	M6	2	5	
18	K084 - 1920	スプリング		1		0.2
19	K084 - 9012	走行テンションアーム		1		0.3
20	K824 - 1240	頭付ピン	12×50	1	5	
21	K930 - 5230	割ピン	3×25	1	10	
22	K715 - 1101	テンションプーリ	B-45T	1		0.2
23	K936 - 1015	軸用止め輪	S15	1	5	
24	K084 - 9021	カウンタテンションスプリング		1		0.2
25	K084 - 1013	メインフレーム		1		2.5
26	K084 - 2011	走行ミッション	HB03	1		2.0
27	K941 - 1107	キー(両丸)	5×5×22	1	5	
28	K902 - 4033	小形六角ボルト	M8×20(7T)	6	5	
29	K929 - 4275	平座金	8×22×2.3	6	5	
30	K838 - 2205	サラ座ナット	M8	6	5	
31	K081 - 7011	サイドクラッチワイヤブラケット(左)		1		0.5
32	K902 - 2093	六角ボルト	M8×110(半ネジ)	1	5	
33	K838 - 2205	サラ座ナット	M8	1	5	
34	K084 - 3550	サイドクラッチワイヤ(左)	565L	1		0.5
35	K084 - 3560	サイドクラッチワイヤ(右)	625L	1		0.5
36	K706 - 1240	スプリング		2		0.2
37	K929 - 2204	平座金	6×13×1.0	2	5	
38	K930 - 0208	割ピン	2×16	2	10	
39	K084 - 1230	ジョイント(シングル)		1		0.5
40	K902 - 4031	小形六角ボルト	M8×12(7T)	2	5	
41	K084 - 1211	カウンタ軸		1		1.0
42	K941 - 1105	キー(両丸)	5×5×15	1	5	
43	K941 - 1108	キー(両丸)	5×5×25	1	5	
44	K081 - 1241	鋼板製菱フランジ形ユニット	ASPFL204	2		0.5
45	K902 - 4032	小形六角ボルト	M8×16(7T)	4	5	
46	K838 - 2205	サラ座ナット	M8	4	5	
47	K084 - 1220	カウンタプーリ		1		0.3
48	K058 - 1360	平座金	8×32×3.2	1	5	
49	K902 - 4032 - B	小形六角ボルト(SW付)	M8×16(7T)	1	5	
50	K831 - 1330	Vベルト	LA-30(レッド)	1		0.3

動力伝達部 B005

見出No.	部品番号	部品名称	摘要	個数	発注単位	標準工数
51	K901 - 4016 - B	六角ボルト (SW付)	M6 × 16 (7T)	2	5	
52	K061 - 9511	配線押工	8	1		0.1
53	K081 - 7021	サイドクラッチワイヤブラケット (右)		1		0.5
54	K902 - 2066	六角ボルト	M10 × 90 (半ネジ)	1		
55	K084 - 2040	レバーポスト 2		1		
56	K084 - 1600	ベルト受ケ		1		
57	K929 - 2205	平座金	8 × 18 × 1.6	3		
58	K902 - 4033 - B	小形六角ボルト (SW付)	M8 × 20 (7T)	3	5	
59	K901 - 4021	六角ボルト	M6 × 40 (7T)	2	5	
60	K916 - 3204	六角ナット	M6 (3種)	4	5	
61	K838 - 2104	サラ座ナット	M6	4	5	
62	K084 - 9030	テンションクラッチ戻シバネ		1		
63	K929 - 3207	平座金	12 × 24 × 2.3	1		
64	K084 - 1080	ユウドウカナグ 1		1		
65	K929 - 2205	平座金	8 × 18 × 1.6	1		
66	K902 - 4033 - B	小形六角ボルト (SW付)	M8 × 20	1	5	
67	K838 - 2206	サラ座ナット	M10	1	5	
68	K828 - 1225	ドライスター	70B-1415	2		
69	K084 - 1650	ベルト受 2		1		

B005 走行部

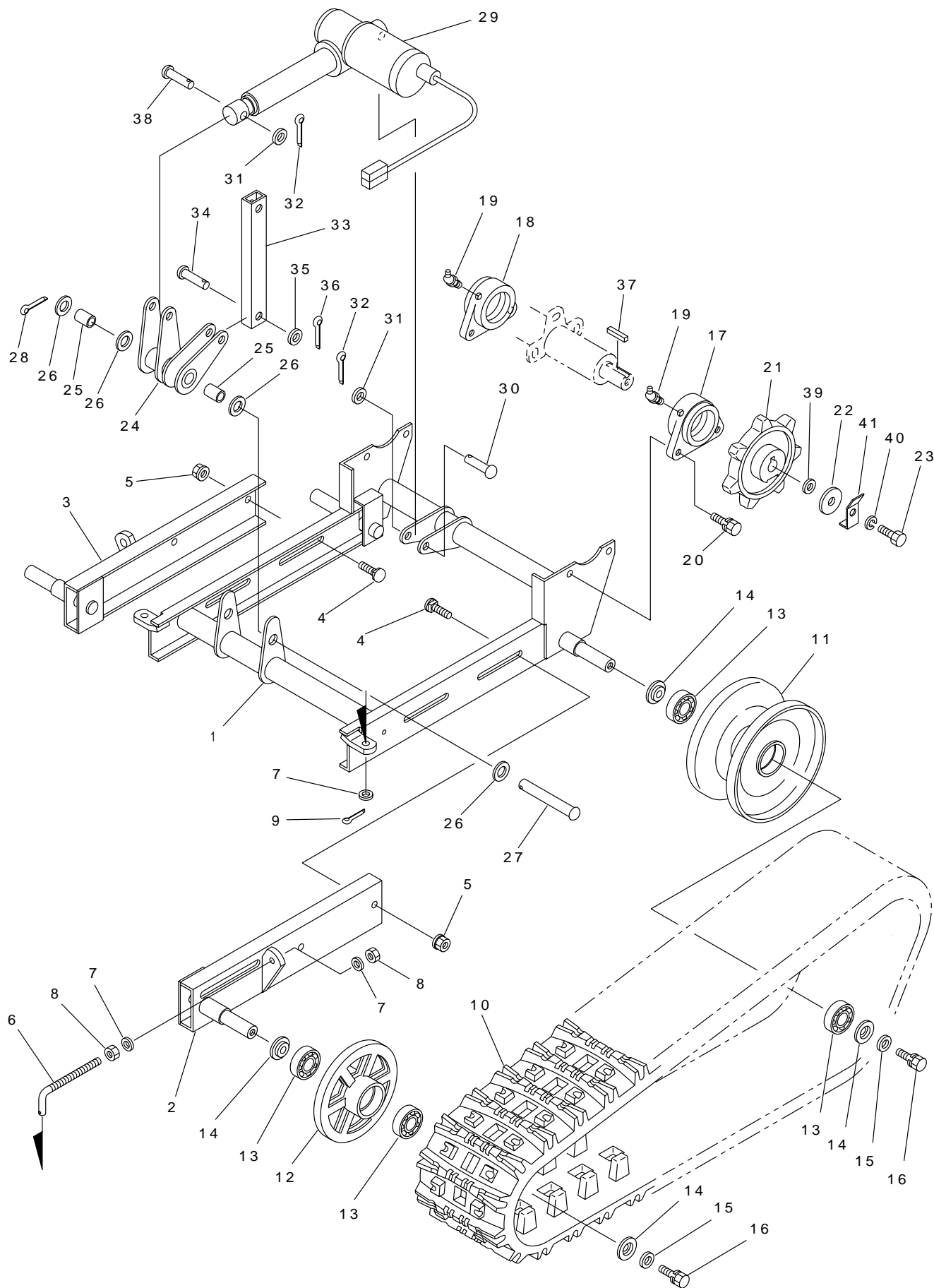

走行部 B005

見出No.	部品番号	部品名称	摘要	個数	発注単位	標準工数
1	K084 - 2253	走行フレーム		1		2.0
2	K084 - 2310	アイドラフレーム(左)		1		0.8
3	K084 - 2320	アイドラフレーム(右)		1		0.8
4	K906 - 1438	角根丸頭ボルト	A1-M10×25(7T)	4	5	
5	K838 - 2206	サラ座ナット	M10	4	5	
6	K059 - 2350	テンションロッド		2		0.3
7	K929 - 2206	平座金	10×21×2.0	6	5	
8	K916 - 4206	小形六角ナット	M10	4	5	
9	K930 - 5273	割ピン	3×16	2	10	
10	K068 - 2150	クローラ	180×60×28	2		0.5
11	K059 - 2450	転輪(小)		2		0.8
12	K030 - 0170	トラックローラ		2		0.8
13	K938 - 1724	ボールベアリング	6204LLU	8		
14	K252 - 0350	転輪用座金		8		
15	K929 - 4276	平座金	10×25×3.0	4		
16	K902 - 4052 - B	小形六角ボルト(SW付)	M10×20(7T)	4	5	
17	K059 - 2210	アクスルケース受(左)		1		2.2
18	K059 - 2220	アクスルケース受(右)		1		2.2
19	K953 - 2202	グリスニップル	B-PT1/8	2	5	
20	K902 - 4052 - B	小形六角ボルト(SW付)	M10×20(7T)	4	5	
21	K084 - 2100	クローラスプロケット		2		0.8
22	K081 - 0172	エンドプレート		2		
23	K901 - 4054	六角ボルト	M10×30(7T)	2	5	
24	K084 - 2611	昇降アーム		1		1.5
25	K828 - 1112	ブッシュ	80B-1625	2		
26	K929 - 2209	平座金	17×30×3.0	4	5	
27	K084 - 2651	アーム取付ピン		1		
28	K930 - 0241	割ピン	4×32	1	10	
29	K084 - 2504	昇降シリンダ		1		1.0
30	K824 - 1241	頭付ピン	12×55	1		
31	K929 - 3207	平座金	12×24×2.3	2	5	
32	K930 - 0230	割ピン	3×25	2	10	
33	K084 - 2711	昇降ステー		1		0.8
34	K824 - 1239	頭付ピン	12×45	2		
35	K929 - 3207	平座金	12×24×2.3	2	5	
36	K930 - 0230	割ピン	3×25	2	10	
37	K941 - 1318	キー(両角)	7×7×35	2		
38	K824 - 1240	頭付ピン	12×50	1		
39	K084 - 2130	スプロケットカラー		2		
40	K926 - 2208	バネ座金	M10(3号)	2	5	
41	K082 - 2090	ボルトストッパ		2		0.1

B005 シュート・オーガケース部

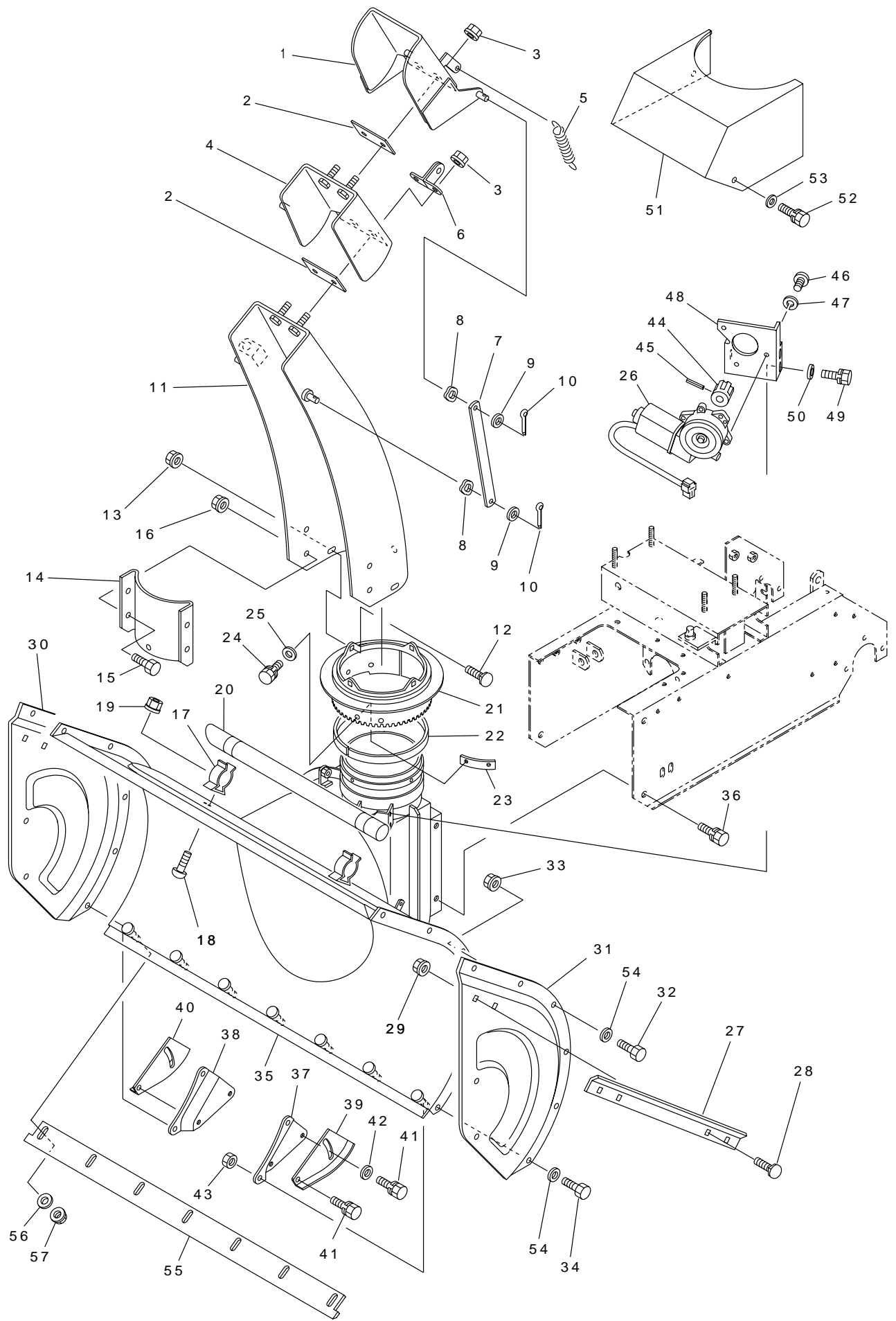

シュート・オーガケース部 B005

見出No.	部品番号	部品名称	摘要	個数	発注単位	標準工数
1	K082 - 6210	シュートキャップ2		1		0.1
2	K081 - 2200	シュートキャップパッキン		2		0.1
3	K838 - 2104	サラ座ナット	M6	4	5	
4	K082 - 6220	シュートキャップ1		1		0.1
5	K084 - 5030	引張スプリング(シュート)		1		0.1
6	K061 - 6230	バネ掛		1		0.1
7	K061 - 6250	ステー		2		0.2
8	K807 - 1004	波座金	WW-8	4		
9	K929 - 2205	平座金	8×18×1.6	4	5	
10	K930 - 0228	割ピン	3×20	4	10	
11	K082 - 6110	シュート		1		0.2
12	K906 - 1422	角根丸頭ボルト	A1-M8×16(7T)	4	5	
13	K838 - 2205	サラ座ナット	M8	4	5	
14	K058 - 6220	セーフティガード		1		0.1
15	K901 - 4015	六角ボルト	M6×12(7T)	4	5	
16	K838 - 2104	サラ座ナット	M6	4	5	
17	K040 - 2670	木棒受金具		2		0.1
18	K908 - 1213	十字穴付きナベ小ネジ	M4×10	2	5	
19	K838 - 2102	サラ座ナット	M4	2	5	
20	K040 - 1720	木棒		1		
21	K060 - 5111	シュートギヤ		1		0.5
22	K060 - 5210	リング		1		0.3
23	K082 - 5150	シュートガイド		3		0.1
24	K901 - 4014 - B	六角ボルト(SW付)	M6×10(7T)	6	5	
25	K929 - 2204	平座金	6×12×1.6	6	5	
26	K086 - 8621	モータ		1		0.4
27	K002 - 4170	サイドマーカ		1		0.2
28	K906 - 1422	角根丸頭ボルト	A1-M8×16(7T)	2	5	
29	K838 - 2205	サラ座ナット	M8	2	5	
30	K005 - 0701R	オーガケース側板(右)		1		0.3
31	K005 - 0701L	オーガケース側板(左)		1		0.3
32	K902 - 4032	小形六角ボルト	M8×16(7T)	8	5	
33	K838 - 2205	サラ座ナット	M8	8	5	
34	K902 - 4033	小形六角ボルト	M8×20(7T)	4	5	
35	K084 - 4015	オーガブロワケース		1		1.2
36	K902 - 4052 - B	小形六角ボルト(SW付)	M10×20(7T)	4	5	
37	K005 - 4530L	ソリ取付金具(左)		1		0.1
38	K005 - 4530R	ソリ取付金具(右)		1		0.1
39	K084 - 4520	ソリ(左)		1		0.2
40	K084 - 4540	ソリ(右)		1		0.2
41	K902 - 4032 - B	小形六角ボルト(SW付)	M8×16(7T)	4	5	
42	K929 - 2205	平座金	8×18×1.6	2	5	
43	K916 - 4205	小形六角ナット	M8	4		
44	K060 - 5310	モータギヤ		1		0.3
45	K931 - 1123	スプリングピン	4×22	1		
46	K908 - 1236	十字穴付ナベ(丸)小ネジ	M6×12	3	5	
47	K926 - 1204	バネ座金	M6	3	5	
48	K086 - 5330	モータブラケット		1		0.6
49	K901 - 4016 - B	六角ボルト(SW付)	M6×16(7T)	3	5	
50	K929 - 9704	平座金	6×18×1.6	3	5	

B005 エンジン・ハンドル部

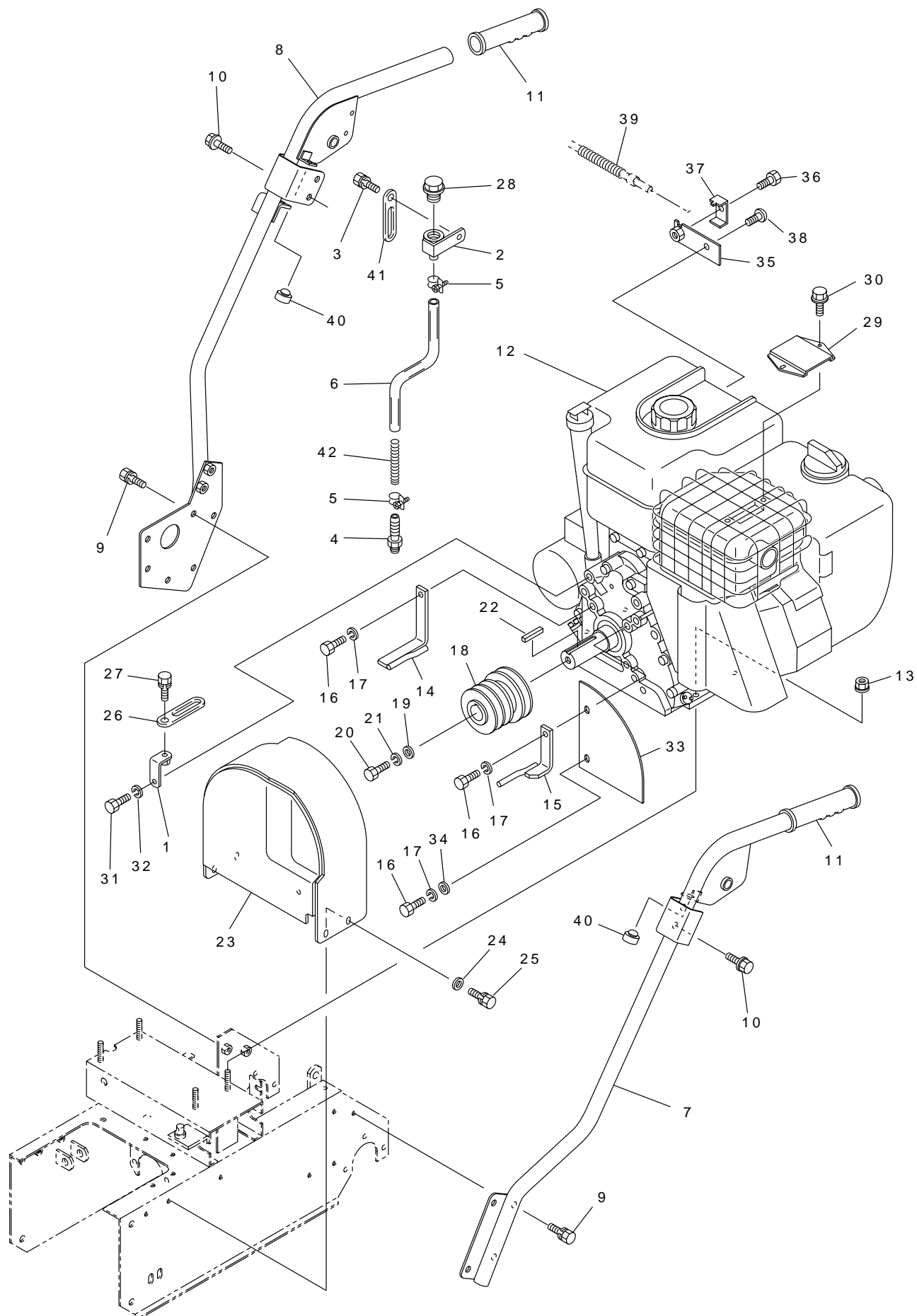

エンジン・ハンドル部 B005

見出No.	部品番号	部品名称	摘要	個数	発注単位	標準工数
1	K084 - 0090	シュートワイヤ保持金具		1		0.1
2	K084 - 2870	ニップル		1		0.1
3	K902 - 4032 - B	小形六角ボルト (SW付)	M8 × 16 (7T)	1	5	
4	K084 - 2882	コネクタ (GES型)	PF3/8 × 11	1		0.1
5	K836 - 1016	ホースバンド	16	2		
6	K084 - 2892	注油ホース		1		0.1
7	K084 - 3013	パネルステー (左)		1		0.2
8	K084 - 3023	パネルステー (右)		1		0.3
9	K902 - 4032 - B	小形六角ボルト (SW付)	M8 × 16 (7T)	10	5	
10	K913 - 3616	フランジ付六角ボルト (黒)	M8 × 16 (7T)	4	5	
11	K084 - 3040	ハンドルグリップ		2		0.1
12	K084 - 1511	エンジン	モデル 20B437	1		1.0
13	K838 - 2205	サラ座ナット	M8	4	5	
14	K084 - 1071	ベルト押工 (右)		1		0.3
15	K084 - 1061	ベルト押工 (左)		1		0.3
16	K801 - 2257	六角ボルト	5/16-24UNF × 20(7T)	3		
17	K926 - 1206	バネ座金	M8	3	5	
18	K084 - 1613	エンジンプーリ		1		0.3
19	K081 - 0172	エンドプレート		1		
20	K801 - 2255	六角ボルト	7/16-20UNF × 25(7T)	1		
21	K926 - 1209	バネ座金	M12	1	5	
22	K941 - 2394	キー (両角)	1/4 × 1/4 × 55	1		
23	K084 - 8021	ベルトカバー		1		0.2
24	K929 - 9704	平座金	6 × 18 × 1.6	4	5	
25	K901 - 4016 - B	六角ボルト (SW付)	M6 × 16 (7T)	4	5	
26	K061 - 9520	配線押工	6	1		
27	K901 - 4015 - B	六角ボルト (SW付)	M6 × 12 (7T)	1	5	
28	K815 - 1202	注油栓 (空気穴付) 白		1		0.1
29	K084 - 4590	マフラー高温注意票		1		0.1
30		マフラーガード取付スクリュー	エンジン部品	2	5	
31	K801 - 2210	六角ボルト	3/8 × 5/8(UNC)	1		
32	K926 - 1108	バネ座金	M10	1	5	
33	K084 - 8010	ベルトカバー 2		1		
34	K929 - 2205	平座金	8 × 18 × 1.6	1	5	
35	K086 - 1370	ワイヤプレート	エンジン部品	1		
36	K915 - 2004	十字穴付六角ボルト	M5 × 16	1		
37		ケーシングクランプ	エンジン部品	1		
38		ナベコネジ	エンジン部品	1		
39	K084 - 1380	ワイヤガード		1		
40	K084 - 3090	差込みバンパー	E202	2		
41	K061 - 9511	配線押工	8	1		
42	K084 - 2910	ホジスプリング		1		

B005 コントロール部

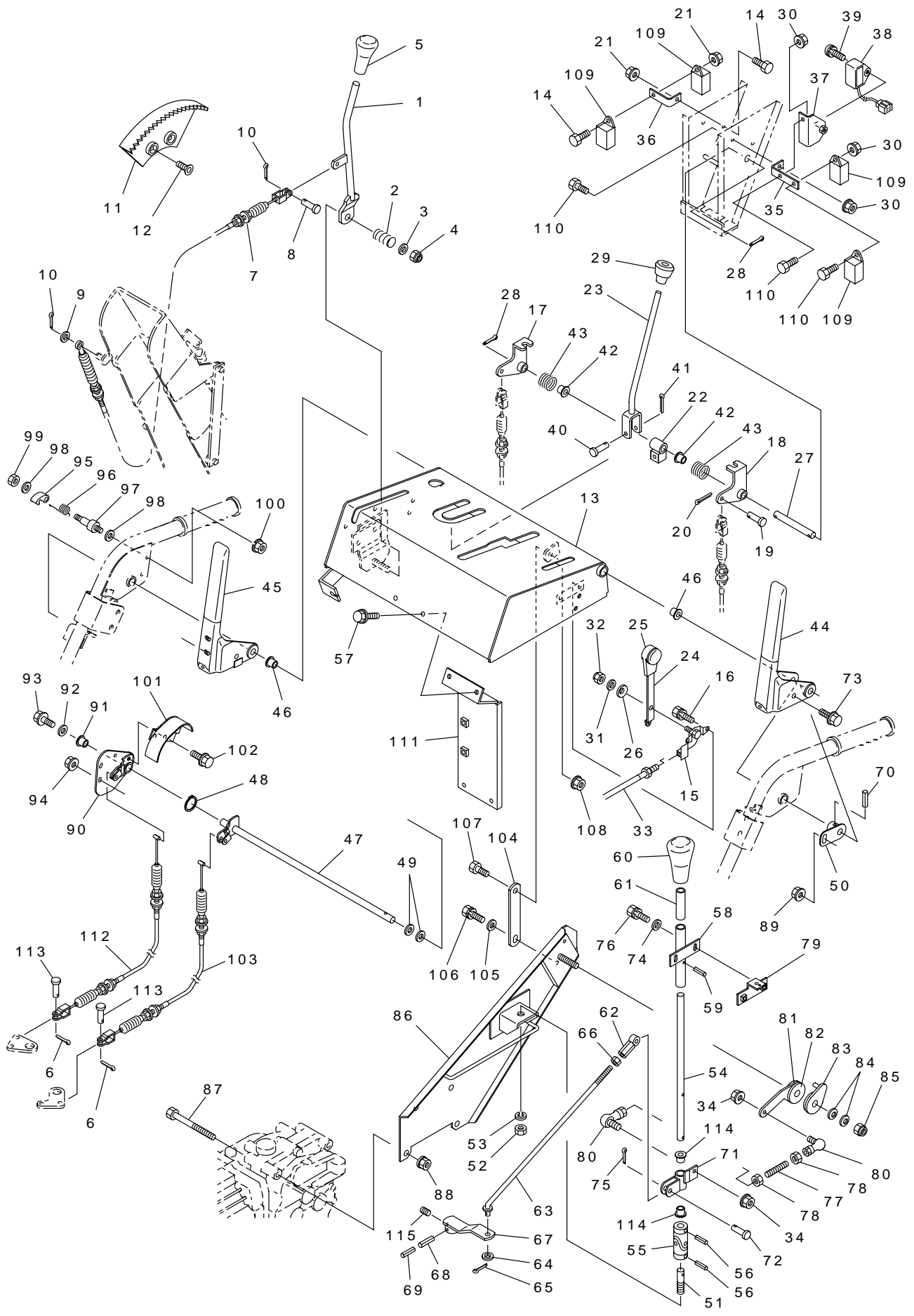

コントロール部 B005

見出No.	部品番号	部品名称	摘要	個数	発注単位	標準工数
1	K084 - 3710	シュート上下レバー		1		0.2
2	K706 - 1210	圧縮スプリング		1		
3	K929 - 4206	平座金	10×24×2.3	1	5	
4	K806 - 6204	小形六角Uナット	M10	1	5	
5	K081 - 3930	ニギリ12 - 40矢クロ		1		
6	K930 - 0208	割ピン	2×16	2	10	0.2
7	K084 - 0073	シュート上下ワイヤ		1		
8	K824 - 2207	頭付ピン	6×16	1		
9	K929 - 2204	平座金	6×13×1.0	1	5	
10	K930 - 0208	割ピン	2.0×16	2	10	
11	K050 - 4131	セクタ		1		0.2
12	K803 - 0227	六角穴付皿小ネジ	M8×20	2	5	
13	K084 - 3006	操作パネル		1		2.5
14	K901 - 4016	六角ボルト	M6×16 (7T)	2	5	
15	K083 - 3520	スロットルレバーブラケット		1		
16	K915 - 2003 - B	十字穴付六角ボルト (SW付)	M5×12	2	5	
17	K084 - 3411R	レバーポスト (右)		1		0.3
18	K084 - 3411L	レバーポスト (左)		1		0.3
19	K824 - 2207	頭付ピン	6×16	2		
20	K930 - 0208	割ピン	2.0×16	2	10	
21	K838 - 2104	サラ座ナット	M6	2	5	
22	K084 - 3520	レバー取付金具		1		0.3
23	K084 - 3400	サイドクラッチレバー		1		0.2
24	K084 - 3510	スロットルレバー		1		
25	K822 - 6301	ニギリ (呼鳴)		1		
26	K927 - 3106	皿バネザガネ	L - M8	1		0.2
27	K081 - 3420	サイドクラッチレバー軸		1		
28	K930 - 0228	割ピン	3×20	2	10	
29	K084 - 3940	ニギリ10 - 35クロ		1		0.1
30	K838 - 2104	サラ座ナット	M6	3	5	
31	K929 - 2205	平座金	8×18×1.6	1	5	
32	K806 - 8203	ナイロンナット	M8	1	5	
33	K086 - 1361	スロットルワイヤ		1		
34	K838 - 2104	サラ座ナット	M6	2	5	
35	K084 - 8810	リレー取付金具 1		1		
36	K084 - 8820	リレー取付金具 2		1		
37	K084 - 8710	リレーユニットブラケット		1		
38	K086 - 8720	リレーユニット 1		1		
39	K908 - 1224 - C	十字穴付ナベコネジ (W付)	M5×12	1	5	
40	K824 - 1213	シテンピンA	6×36	1		
41	K930 - 0217	割ピン	2.5×16	1	10	
42	K828 - 2129	フランジブッシュ	80F1220	2		
43	K084 - 3530	リターンスプリング		2		
44	K084 - 3200	レバークラッチ (走行)		1		
45	K084 - 3210	レバークラッチ (オーガ)		1		
46	K828 - 2112	フランジブッシュ	80F1215	2		
47	K084 - 3221	クラッチレバージグ		1		
48	K936 - 1012	軸用トメ輪	S - 12	1		
49	K082 - 6000	平座金	12×22×1.6	2	5	
50	K084 - 3231	レバーサポート		1		

コントロール部 B005

見出No.	部品番号	部品名称	摘要	個数	発注単位	標準工数
51	K081 - 0340	変速レバー固定軸		1		0.5
52	K916 - 4207	小形六角ナット	M12	1	5	
53	K926 - 1209	バネ座金	M12	1	5	
54	K084 - 9061	主変速軸		1		0.7
55	K833 - 1103	ユニバーサルジョイント		1		0.6
56	K931 - 1131	スプリングピン	5 × 22	2	5	
57	K913 - 3608	フランジ付六角ボルト	M6 × 16 (7T)	2	5	
58	K084 - 9072	主変速軸カラー		1		0.5
59	K931 - 1130	スプリングピン	5 × 20	1	5	
60	K082 - 3490	ニギリ12 - 50矢アカ		1		0.1
61	K081 - 0331	スリーブ		1		0.1
62	K059 - 3180	ロッド調整ネジ		1		0.2
63	K084 - 3194	主変速ロッド		1		0.4
64	K929 - 2205	平座金	8 × 18 × 1.6	1	3	
65	K930 - 0217	割ピン	2.5 × 16	1	5	
66	K916 - 4205	小形六角ナット	M8	1	5	
67	K084 - 3133	主変速シフトアーム		1		0.4
68	K931 - 1132	スプリングピン	5 × 25	1	5	
69	K931 - 1117	スプリングピン	3 × 25	1	5	
70	K931 - 1130	スプリングピン	5 × 20	1	5	
71	K084 - 3312	主変速アーム		1		0.5
72	K824 - 1217	頭付ピン	8 × 25	1		
73	K913 - 3616	フランジ付六角ボルト (黒)	M8 × 16 (7T)	1		
74	K929 - 9604	平座金	6 × 18 × 1.2	2	5	
75	K930 - 5273	割ピン	3 × 16	1	10	
76	K901 - 4015 - B	六角ボルト (SW付)	M6 × 12 (7T)	2	5	
77	K084 - 3430	レバー調整ロッド		1		0.2
78	K916 - 1204	六角ナット	M6	2	5	
79	K084 - 9083	スイッチセンサ板		1		0.1
80	K835 - 2554	ロッドエンド (L形)	M6 × 1	2		
81	K061 - 3441	レバー調整アーム		1		0.1
82	K061 - 3441B	摩擦板		2		0.1
83	K061 - 3650	フリクションプレート		1		0.1
84	K005 - 4540	皿バネザガネ	M12	2		
85	K806 - 3205	ナイロンナット	M12	1	5	
86	K084 - 3103	レバーブラケット		1		0.4
87	K902 - 2066	六角ボルト	M10 × 90 (半ネジ)	1	5	
88	K838 - 2206	サラ座ナット	M10	2	5	
89	K838 - 2205	サラ座ナット	M8	1	5	
90	K084 - 3271	カムロックボス		1		
91	K828 - 2112	フランジブッシュ	80F1215	1		
92	K929 - 2204	平座金	6 × 12 × 1.6	1	5	
93	K913 - 3207	フランジ付六角ボルト (黒)	M6 × 12	1		
94	K921 - 1204	フランジ付六角ナット (黒)	M6	2		
95	K084 - 3240	ラチェットレバー		1		
96	K084 - 3250	スプリング (ラチェット)		1		
97	K084 - 3260	ラチェットレバージク		1		
98	K929 - 2204	平座金	6 × 13 × 1.0	2	5	
99	K838 - 4104	タフロックナット	M6	1	5	
100	K916 - 1204 - B	六角ナット (SW付)	M6	1	5	

B005 オーガ部

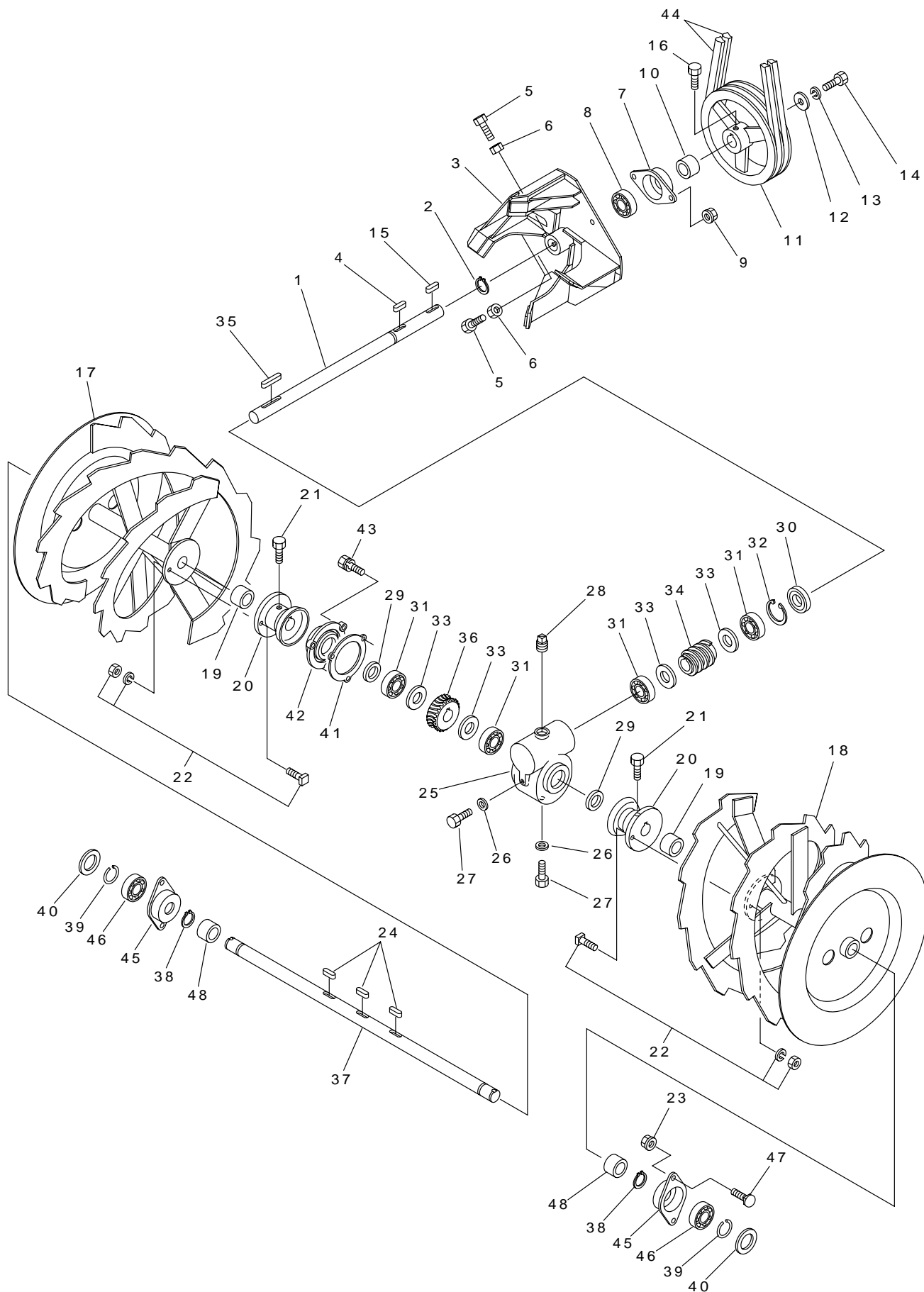

オーガ部 B005

見出No.	部品番号	部品名称	摘要	個数	発注単位	標準工数
1	K081 - 1040	ブロワ軸		1		1.7
2	K936 - 1025	軸用止め輪	S25	1		
3	K009 - 2521	ブロワ		1		1.3
4	K941 - 1199	キー (両丸)	5 × 5 × 24	1		
5	K902 - 4033	小形六角ボルト	M8 × 20 (7T)	2	5	
6	K916 - 4205	小形六角ナット	M8	2		
7	K009 - 0420	ベアリングケース		1		1.1
8	K938 - 1725	ボールベアリング	6205LLU	1		
9	K838 - 2205	サラ座ナット	M8	2	5	
10	K009 - 0490	スペーサ		1		
11	K084 - 4100	ブロワブーリ172A2		1		1.0
12	K929 - 4286	平座金	10 × 32 × 3.0	1	5	
13	K926 - 1208L	バネ座金 (左)	M10L	1		
14	K902 - 4052L	六角ボルト (左ネジ)	M10L × 20 (7T)	1		
15	K941 - 1115	キー (両丸)	7 × 7 × 25	1		
16	K902 - 4032	小形六角ボルト	M8 × 16 (7T)	1	5	
17	K081 - 2531R	オーガ (右)		1		1.5
18	K081 - 2531L	オーガ (左)		1		1.5
19	K828 - 1119	ブッシュ	80B-2525	2		
20	K009 - 2082	オーガボス		2		1.6
21	K902 - 4032	小形六角ボルト	M8 × 16 (7T)	4	5	
22	K709 - 2101	シャーボルト	M8 × 25	2	50	
23	K838 - 2205	サラ座ナット	M8	4	5	
24	K941 - 1195	キー (両丸)	7 × 7 × 24	3		
25	K059 - 4050	ウォームギヤボックス		1		2.0
26	K812 - 1008	シールワッシャ	WF8	2		
27	K902 - 4031	小形六角ボルト	M8 × 12 (7T)	2	5	
28	K952 - 1204	プラグ	PT1/2	1		
29	K811 - 2119	オイルシール	TC25387	2		
30	K811 - 2151	オイルシール	TC25528	1		
31	K938 - 1125	ボールベアリング	6205	4		
32	K936 - 2052	穴用止め輪	R52	1		
33	K929 - 1213	平座金	25 × 39 × 4.0	4		1.7
34	K702 - 3204	ウォーム		1		
35	K941 - 1186	キー (両丸)	5 × 5 × 45	1		
36	K084 - 5351	ウォームホイール		1		2.0
37	K084 - 4300	オーガ軸		1		2.0
38	K936 - 1025	軸用止め輪	S25	2	5	
39	K016 - 0100	軸用サークリップ		2		
40	K005 - 3510	間座		2		
41	K084 - 4070	バッキン		1		1.7
42	K059 - 4060	ウォームボックス軸受		1		1.7
43	K902 - 4034 - B	小形六角ボルト (SW付)	M8 × 25 (7T)	3	5	
44	K831 - 1340	Vベルト	LA-40 (レッド)	2		0.5
45	K005 - 2560	オーガ軸々受		2		1.2
46	K938 - 1725	ボールベアリング	6205LLU	2		
47	K906 - 1422	角根丸頭ボルト	A1-M8 × 16 (7T)	4	5	
48	K828 - 1219	ドライスター	70B-2525	2		

B005 電装部

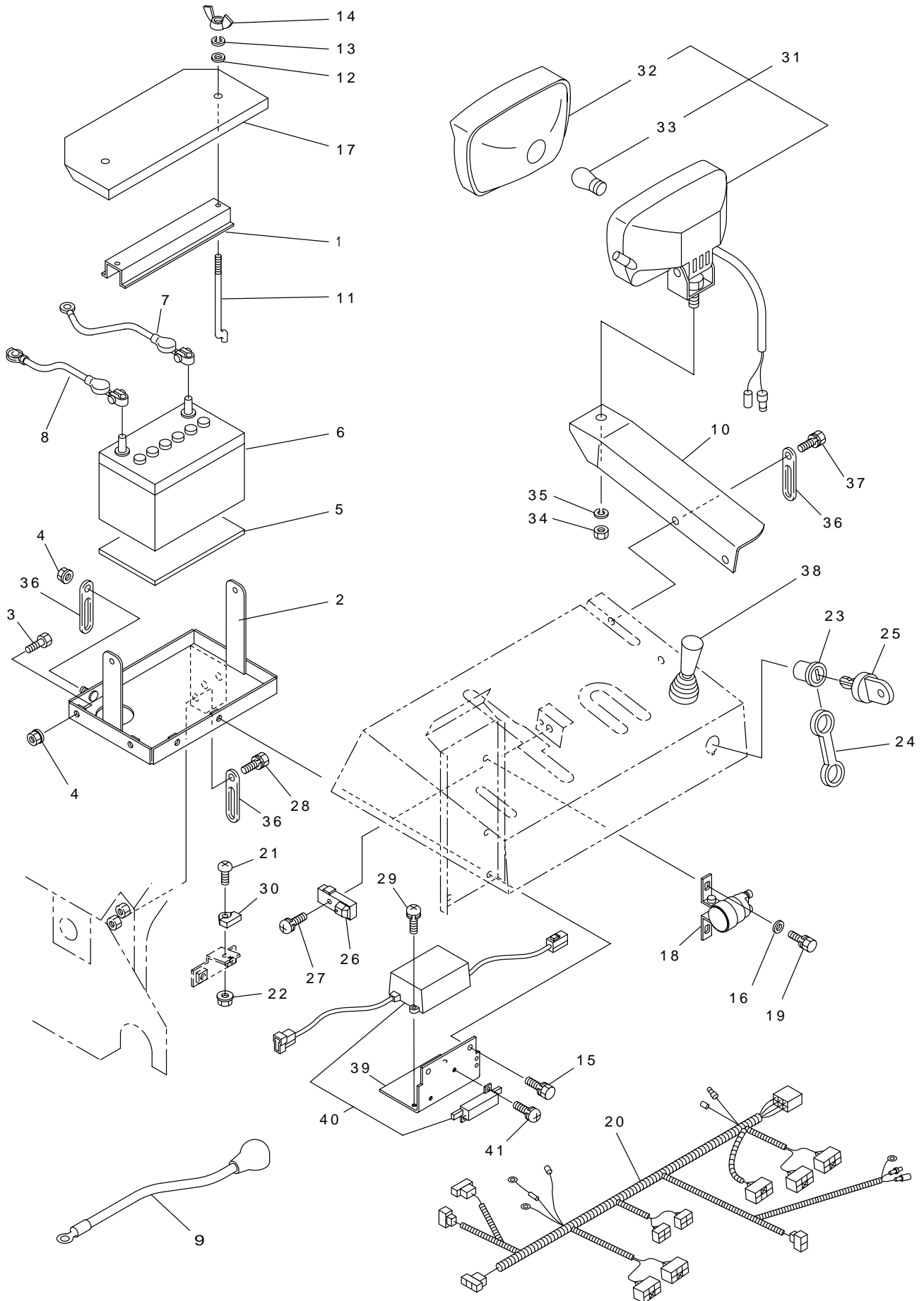

見出No.	部品番号	部品名称	摘要	個数	発注単位	標準工数
1	K085 - 8430	バッテリー押工		1		0.2
2	K085 - 8412	バッテリー台		1		0.5
3	K902 - 4032	小形六角ボルト	M8×16 (7T)	2	5	
4	K838 - 2205	サラ座ナット	M8	3	5	
5	K006 - 0020	ゴムパッキン		1		
6	K753 - 1113	バッテリー	40B19L	1		0.4
7	K085 - 8041	バッテリー(-)ケーブル		1		
8	K085 - 8071	バッテリー(+)ケーブル		1		
9	K068 - 8041	スタータケーブル線		1		
10	K084 - 8680	ライトステー		1		
11	K081 - 8440	バッテリー押工ボルト		2		
12	K929 - 2204	平座金	6×13×1.0	2	5	
13	K926 - 1204	バネ座金	M6	2	5	
14	K920 - 1204	チョウナット	M6	2	5	
15	K901 - 4016 - B	六角ボルト (SW付)	M6×16	2	5	
16	K929 - 2204	平座金	6×13×1.0	1		
17	K084 - 8473	バッテリー押工カバー		1		0.1
18	ESB0082	マグネットスイッチ		1		0.2
19	K901 - 4015 - B	六角ボルト (SW付)	M6×12 (7T)	2	5	
20	K084 - 8307	メインハーネス		1		1.0
21	K908 - 1225	十字穴付ナベ小ネジ	M5×12	1	5	
22	K838 - 2103	サラ座ナット	M5	1	5	
23	K081 - 8310	エンジンスイッチ		1		0.1
24	K752 - 1004 - 2	エンジンスイッチカバー		1		
25	K752 - 1004K	エンジンキー		1		
26	K086 - 0510	変速レバースイッチ		1		0.2
27	K908 - 1227 - B	バネ座金付十字ナベ小ネジ	M5×20	2	5	
28	K902 - 4032 - B	小形六角ボルト (SW付)	M8×16 (7T)	2		
29	K908 - 1203 - B	バネ座金付十字ナベ小ネジ	M3×10	2	5	
30	K086 - 0520	変速レバースイッチマグネット		1		
31	K084 - 7420	ライトAss'y		1		
32	K074 - 7420 - 3	ライトレンズ		1		
33	K760 - 1121	電球	A12V27W(S25)	1		0.1
34	K074 - 7420 - 4	小形六角ナット		1		
35	K074 - 7420 - 5	バネ座金		1		
36	K061 - 9511	配線押工	8	3		
37	K902 - 4032 - B	小形六角ボルト (SW付)	M8×16 (7T)	2		
38	K086 - 8082	ジョイスティック (4方向)		1		0.2
39	K084 - 3152	コントローラ取付台		1		0.2
40	K084 - 3161	電流コントローラ (レジスター付)		1		0.1
41	K908 - 1201 - B	バネ座金付十字ナベ小ネジ	M3×5	2	5	

B005 ステッカ部

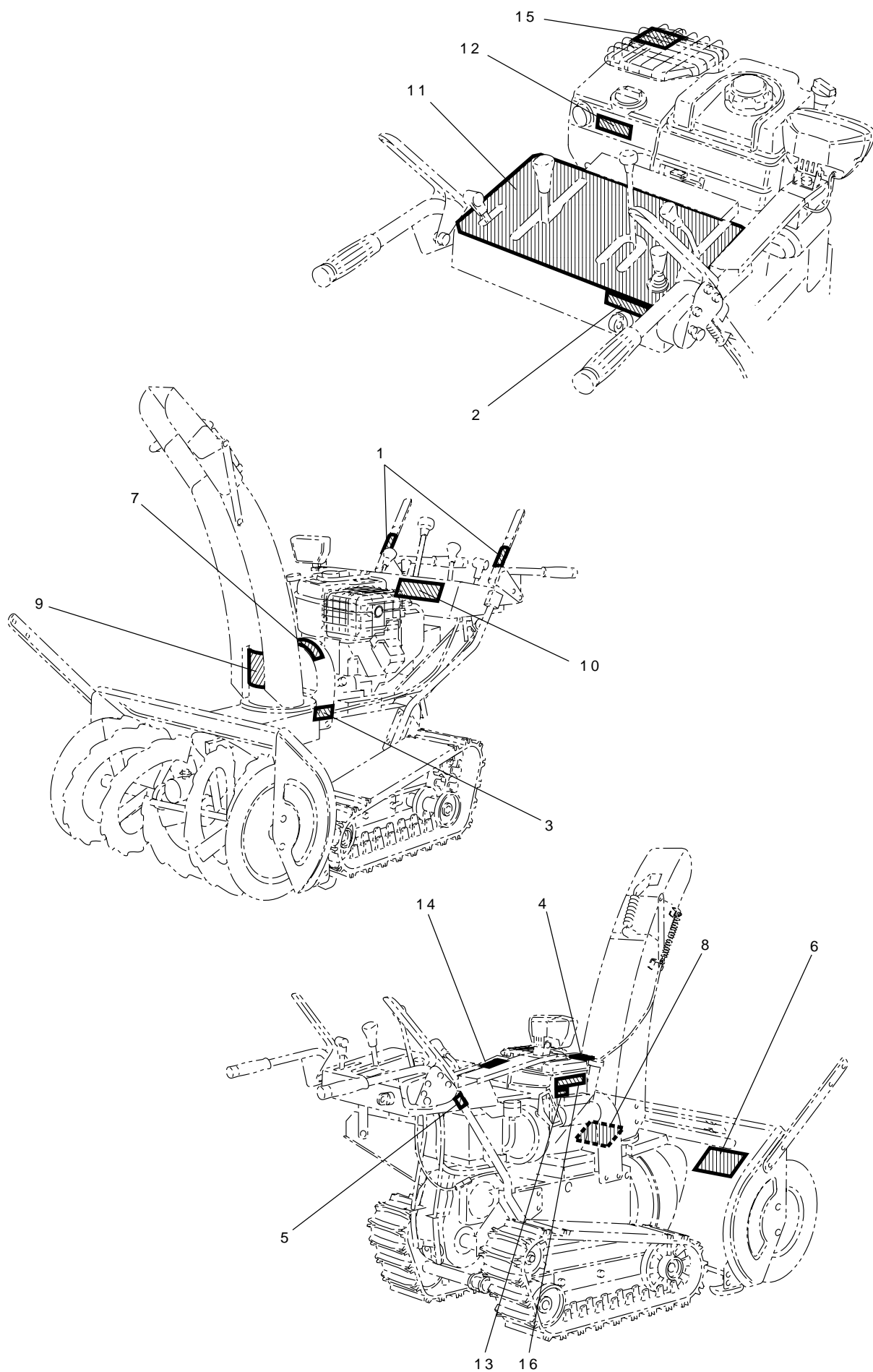

エンジン

モデル20B437 タイプ 0112 - E1

シリンダ・クランクケース部	28 ~ 31
シリンダヘッド部	32 ~ 33
キャブレタ部	34 ~ 35
スノーガード・マフラ部	36 ~ 37
ブロワハウジング・リワインドスタータ部...	38 ~ 39
フュエルタンク・ガバナリンケージ部...	40 ~ 41
イグニッション・オルタネータ部	42 ~ 43

B005 シリンダ・クランクケース部

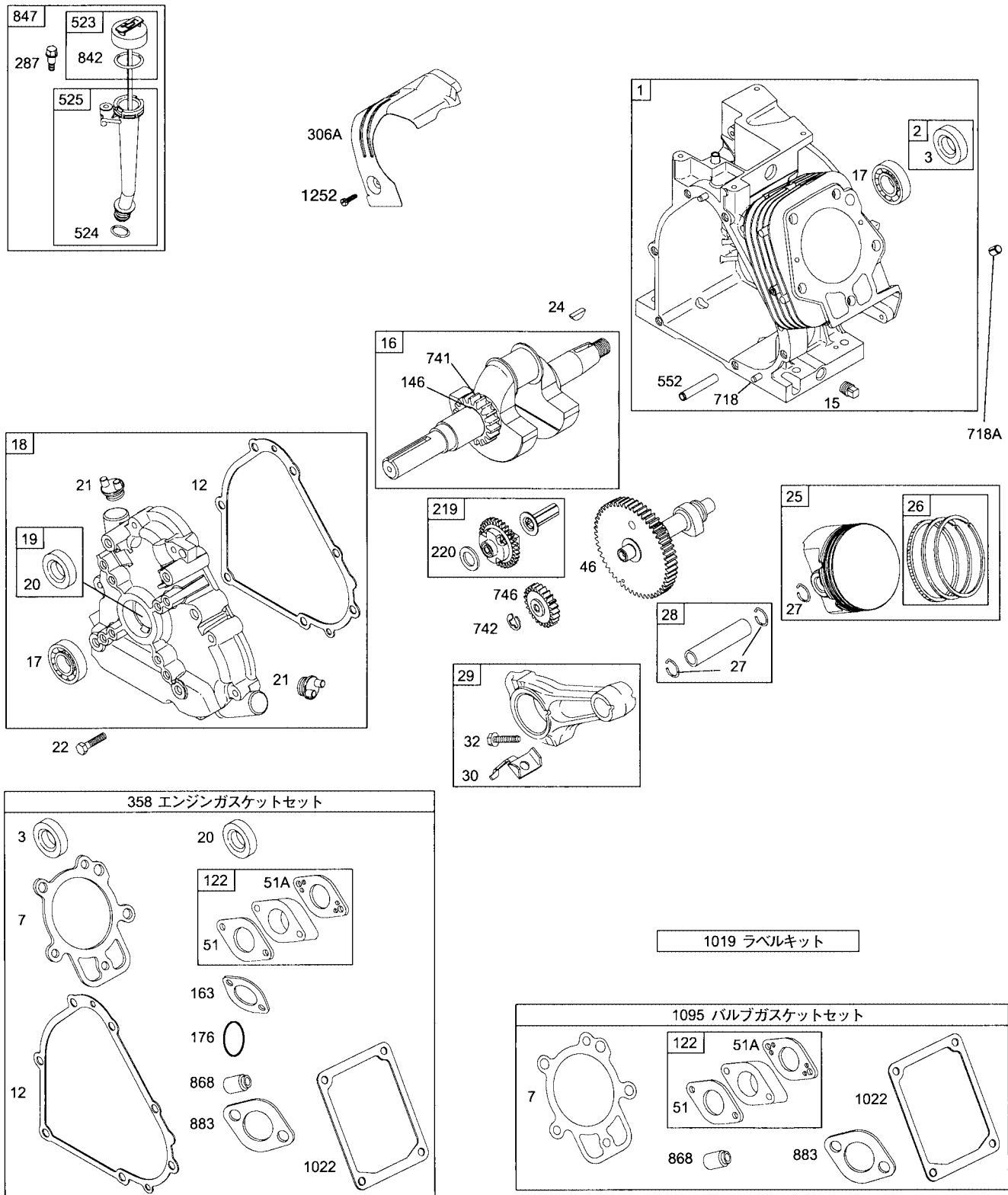

枠で囲まれている部品はアッセンブリ部品です。
印部品は取付に当たって特殊工具が必要です。

シリンダ・クランクケース部 B005

見出No.	部品番号	部品名称	摘要	個数	発注単位	標準工数
1	696772	シリンダ Assy.		1		2.0
2	495657	プッシング/シール キット		1		
3	391086	オイル・シール(フライホイール側)		1		1.0
7	694872	シリンダヘッド・ガスケット		1		
12	694953	クランクケース・ガスケット		1		
15	691686	オイルドレン・プラグ	対辺3/8"スクエア	3		
16	695462	クランクシャフト		1		2.0
17	695434	ボール・ベアリング		1		
18	695372	クランクケース・カバー		1		0.5
19	698340	プッシング/シール キット(PTO側)		1		
20	391086	オイル・シール(PTO側)		1		0.8
21	281658	オイルフィル・キャップ		2		
22	695174	クランクケースカバー・スクリュ	対辺1/2"	7		
24	222698	フライホイール・キー		1		
25	792117	ピストン Assy - スタンダード		1		1.8
26	694004	792144 ピストン Assy. 0.020" オーバーサイズ ピストンリング セット スタンダード 694008 リング セット 0.020" オーバーサイズ		1		
27	690975	ピストンピン・ロック		2		
28	690229	ピストン・ピン		1		
29	694691	コネクティング・ロッド		1		1.8
30	694692	コネクティングロッド・ディッパー		1		
32	690976	コネクティングロッド・スクリュ	対辺5/16"	2		
46	790958	カム・シャフト		1		1.5
51	694874	インテーク・ガスケット(キャブレタ側)		1		
51A	694875	インテーク・ガスケット(シリンダ側)		1		
122	694876	キャブレタ・スパーサ		1		
146	690979	タイミング・キー		1		
219	693578	ガバナ・ギア		1		0.8
220	691724	ガバナギア・ワッシャ		1		
287	691693	ディップスティックチューブ・スクリュ	対辺5/16"	1		
306	697240	シリンダ・シールド		1		
358	695438	エンジン ガスケット・セット				
523	695344	ディップスティック		1		
524	691876	ディップスティックチューブ・シール		1		
525	695343	ディップスティック・チューブ		1		
552	694674	ガバナクランク・プッシング		1		
718	690959	シリンダローケーティング・ピン		1		
718A	690959	ヘッドローケーティング・ピン		1		
725	696756	ヒート・シールド		1		
741	691288	タイミング・ギア		1		
742	692564	E リング・リテーナ		1		
746	694679	アイドル・ギア		1		
842	691876	Oリング・シール(ディップスティック用)		1		
847	695342	ディップスティック/チューブ Assy.		1		0.5
868	690968	バルブ・シール		1		
883	697255	エキゾースト・ガスケット		1		
1019	696745	ラベル・キット				
1022	690971	ロッカカバー・ガスケット		1		
1095	695440	バルブ ガスケット・セット				

印部品は見出No.358 ガスケット・セットに含まれます。

印部品は見出No.1095 バルブガスケット・セットに含まれます。

印部品は見出No.121A キャブレタオーバーホール・キットに含まれます。

印部品は見出No.977A キャブレタガスケット・セットに含まれます。

B005 シリンダ・クランクケース部

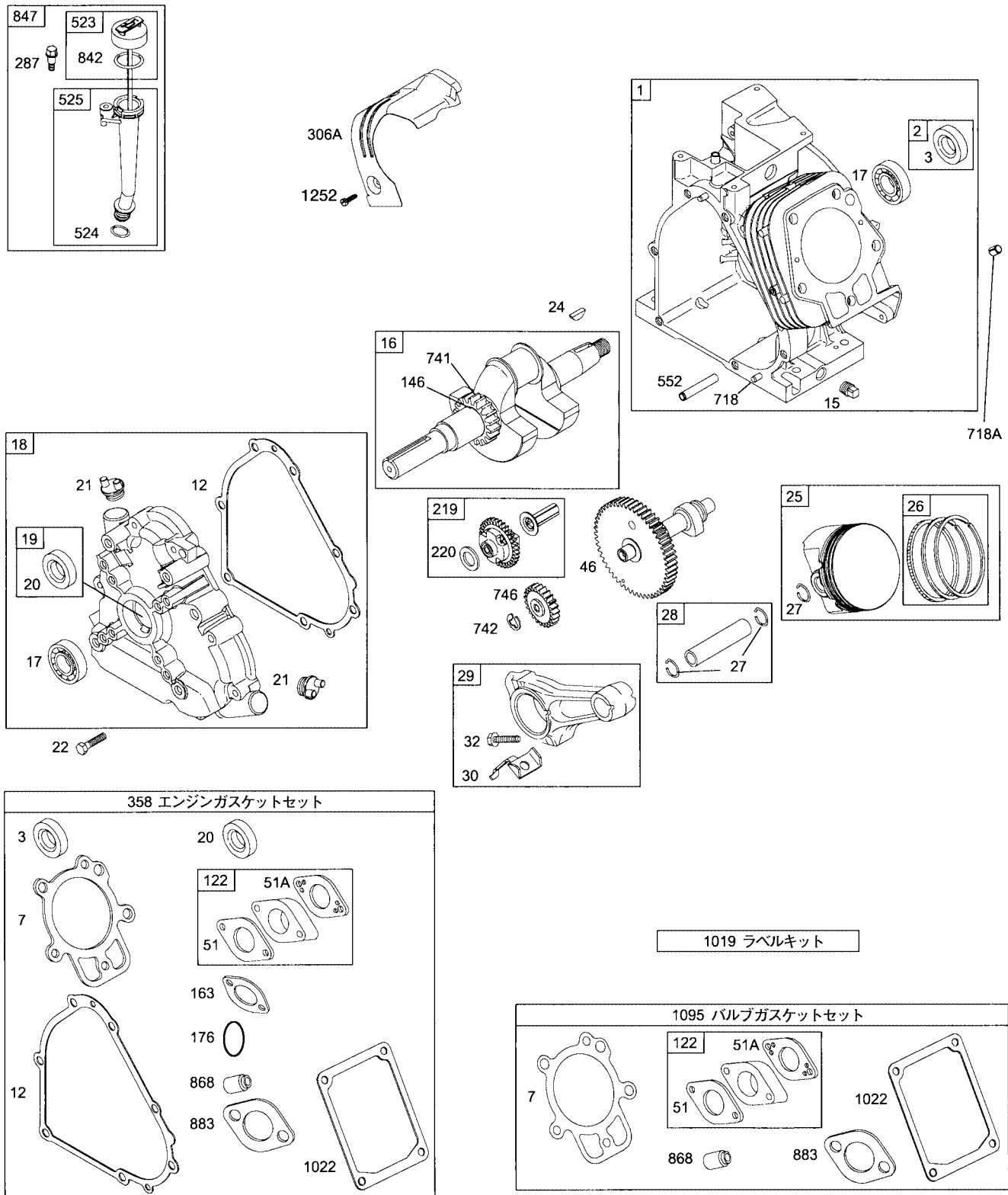

枠で囲まれている部品はアッセンブリ部品です。
印部品は取付に当たって特殊工具が必要です。

シリンダ・クランクケース部 B005

見出No.	部品番号	部品名称	摘要	個数	発注単位	標準工数
1252	696763	シリンダシールド・スクリュ		2		

印部品は見出No.358 ガasket・セットに含まれます。
印部品は見出No.1095 バルブガasket・セットに含まれます。
印部品は見出No.121A キャブレタオーバーホール・キットに含まれます。
印部品は見出No.977A キャブレタガasket・セットに含まれます。

図解中、枠で囲まれたものはアッセンブリ部品となります。

2006. 3

B005 シリンダヘッド部

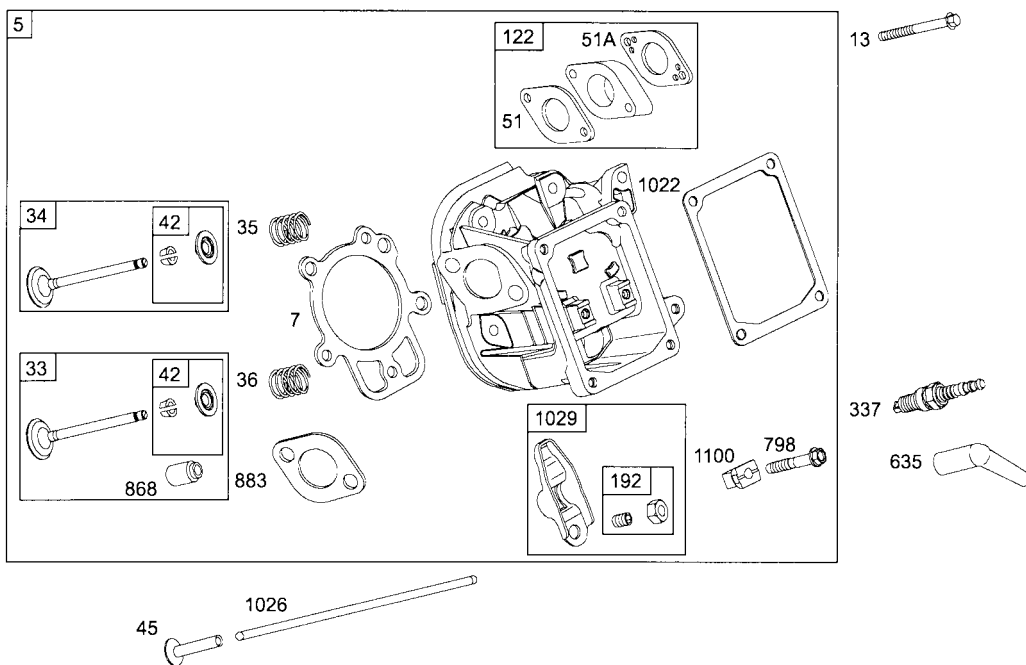
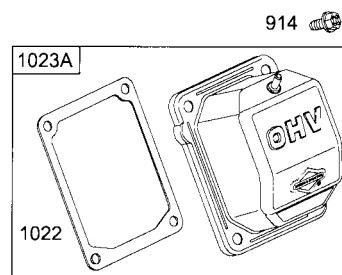
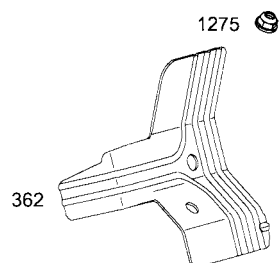

枠で囲まれている部品はアッセンブリ部品です。
 印部品は取付に当たって特殊工具が必要です。

シリンダヘッド部 B005

見出No.	部品番号	部品名称	摘要	個数	発注単位	標準工数
5	697233	シリンダ・ヘッド		1		1.0
7	694872	シリンダヘッド・ガスケット		1		
13	690360	シリンダヘッド・スクリュ	対辺1/2"	3		
33	499596	エキゾースト・バルブ		1		1.0
34	697464	インテーク・バルブ		1		1.0
35	694865	バルブ・スプリング (インテーク側)		1		0.5
36	694865	バルブ・スプリング (エキゾースト側)		1		0.5
42	499586	バルブ・キーパ		2		
45	690977	バルブ・タペット		2		
51	694874	インテーク・ガスケット		1		
51A	694875	インテーク・ガスケット		1		
122	694876	キャブレタ・スベサ		1		
192	690083	ロッカアーム・アジャスタ	対辺1/2", T-40トルクス	2		
337	491055	スパーク・プラグ	チャンピオン RC12YC	1		
362	698041	スパークプラグ・シールド		1		
635	710901	スパークプラグ・ブーツ		1		
798	697890	スクリュ (ロッカアーム)	対辺5/16"	2		
868	690968	バルブ・シール		1		
883	697255	エキゾースト・ガスケット		1		
914	693732	スクリュ (ロッカカバー)	対辺3/8"	2		
1022	690971	ロッカカバー・ガスケット		1		
1023A	698042	ロッカアーム・カバー		1		
1026	695177	プッシュ・ロッド		2		
1029	690972	ロッカ・アーム		2		
1100	690973	ロッカアーム・ピボット		2		
1171	696754	スタッドスクリュ (ロッカカバー)	対辺3/8"	2		
1275	696757	ナット (ロッカカバー)	対辺3/8"	1		

印部品は見出No.358 ガスケット・セットに含まれます。

印部品は見出No.1095 バルブガスケット・セットに含まれます。

印部品は見出No.121A キャブレタオーバーホール・キットに含まれます。

印部品は見出No.977A キャブレタガスケット・セットに含まれます。

図解中、枠で囲まれたものはアセンブリ部品となります。

2006. 3

B005 キャブレタ部

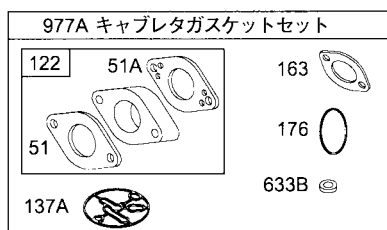
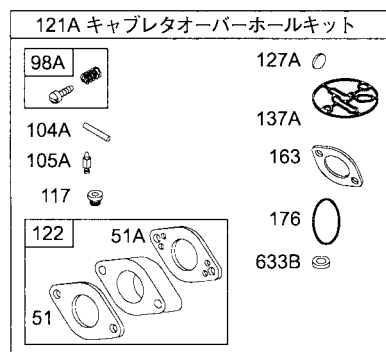
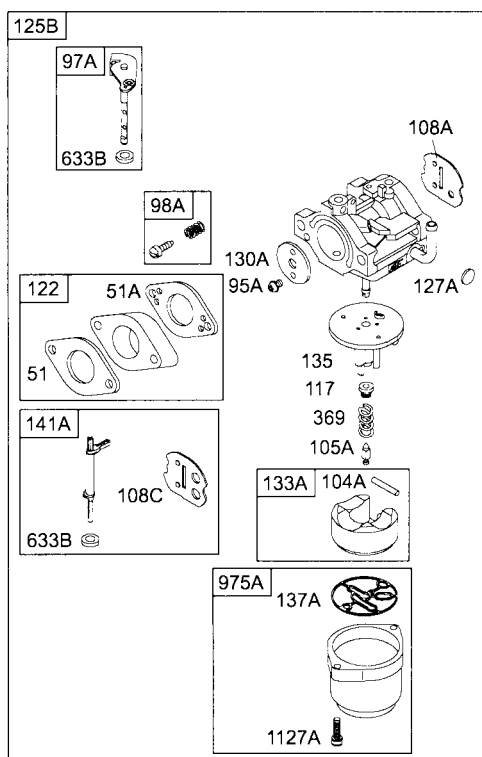

枠で囲まれている部品はアッセンブリ部品です。
印部品は取付に当たって特殊工具が必要です。

キャブレタ部 B005

見出No.	部品番号	部品名称	摘要	個数	発注単位	標準工数
51	694874	インテーク・ガスケット		1		
51A	694875	インテーク・ガスケット		1		
95A	690718	スクリュ (スロットルバルブ)		2		
97A	696387	スロットル・シャフト		1		
98A	695408	アイドルスピード キット		1		
104A	694918	フロートヒンジ・ピン		1		
105A	696136	フロートニードル・バルブ		1		
108C	696736	チョーク・バルブ		1		
109E	696735	チョーク・シャフト		1		
117	696134	メイン・ジェット (スタンダード)		1		
118	696135	メイン・ジェット (高度1500m以上の高高度用)				
121A	696146	キャブレタ オーバーホール キット				
122	694876	キャブレタ・スベーサ		1		
125B	696737	キャブレタ Assy.		1		0.75
127A	690727	ウェルチ・プラグ		1		
130A	696139	スロットル・バルブ		1		
133A	694914	キャブレタ・フロート		1		
135	696142	フュエルトランスファー・チューブ		1		
137A	695426	フロートボウル・ガスケット		1		
369	695422	フロートボウル・スプリング		1		
633B	690998	チョーク/スロットル シャフト・シール		2		
975A	696138	フロート・ボウル		1		
977A	696147	キャブレタ ガスケット・セット				
1127A	695407	フロートボウル・スクリュ	丸頭十字	2		

印部品は見出No.358 ガスケット・セットに含まれます。

印部品は見出No.1095 バルブガスケット・セットに含まれます。

印部品は見出No.121A キャブレタオーバーホール・キットに含まれます。

印部品は見出No.977A キャブレタガスケット・セットに含まれます。

図解中、枠で囲まれたものはアッセンブリ部品となります。

2006. 3

B005 スノーガード・マフラ部

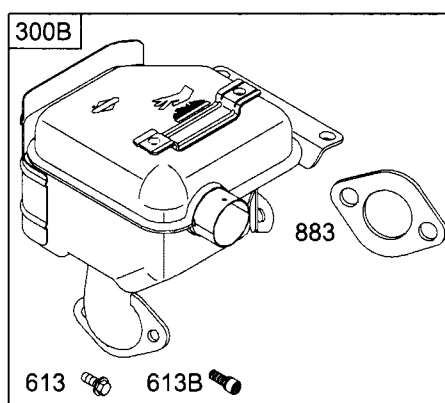
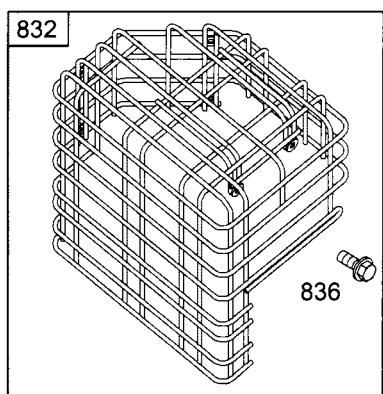
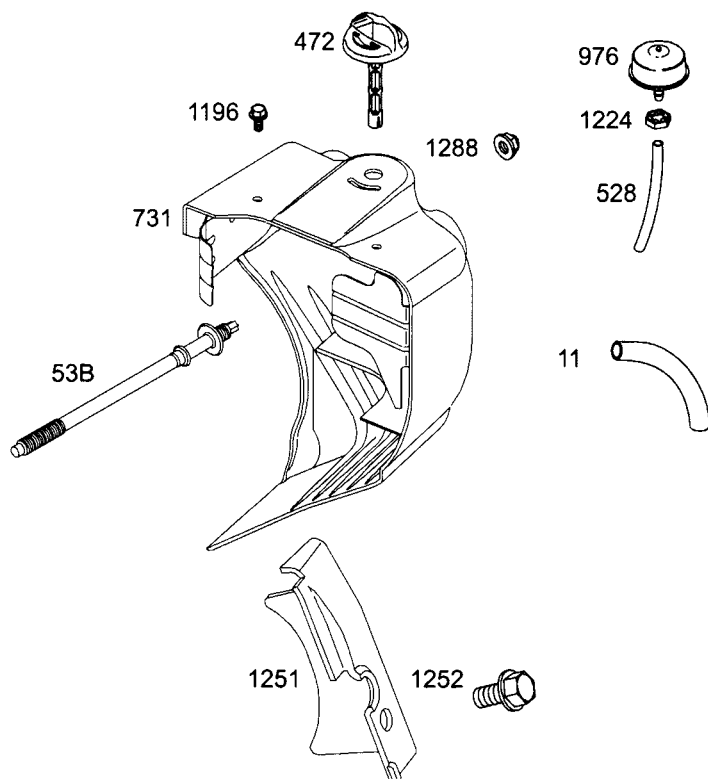

枠で囲まれている部品はアッセンブリ部品です。
印部品は取付に当たって特殊工具が必要です。

スノーガード・マフラ部 B005

見出No.	部品番号	部品名称	摘要	個数	発注単位	標準工数
11B	696750	ブリーザ・チューブ		1		
53B	696753	スタッド (キャブレタ)	トルクスE5	2		
300B	699222	マフラ After Code 03041300		1		0.5
472	696752	チョークシャフト・ノブ		1		
528	696751	プライマ・ホース		1		
613	695312	マフラ フランジ部取付スクリュ	対辺3/8"	1		
613B	696705	マフラ ブラケット取付スクリュ	トルクスT40	2		
731	790222	スノー・フード		1		0.1
832	699223	マフラ・ガード		1		
836	691003	マフラガード取付スクリュ	対辺5/16"	4		
883	697255	エキゾースト・ガスケット		1		
976	790221	キャブレタ・プライマ		1		
1196	699166	スノーフード取付スクリュ After Code 03041300	対辺5/16"	2		
1224	696824	キャブレタプライマ・ロック		1		
1251	696762	スノー・シールド		1		
1252	696763	スノーシールド固定スクリュ	対辺3/8"	1		
1288	696757	スノーフード固定ナット	対辺7/16"	2		

印部品は見出No.358 ガスケット・セットに含まれます。

印部品は見出No.1095 バルブガスケット・セットに含まれます。

印部品は見出No.121A キャブレタオーバーホール・キットに含まれます。

印部品は見出No.977A キャブレタガスケット・セットに含まれます。

図解中、枠で囲まれたものはアッセンブリ部品となります。

2006. 3

B005 フライホイール・ブロワハウジング・リワインドスタータ部

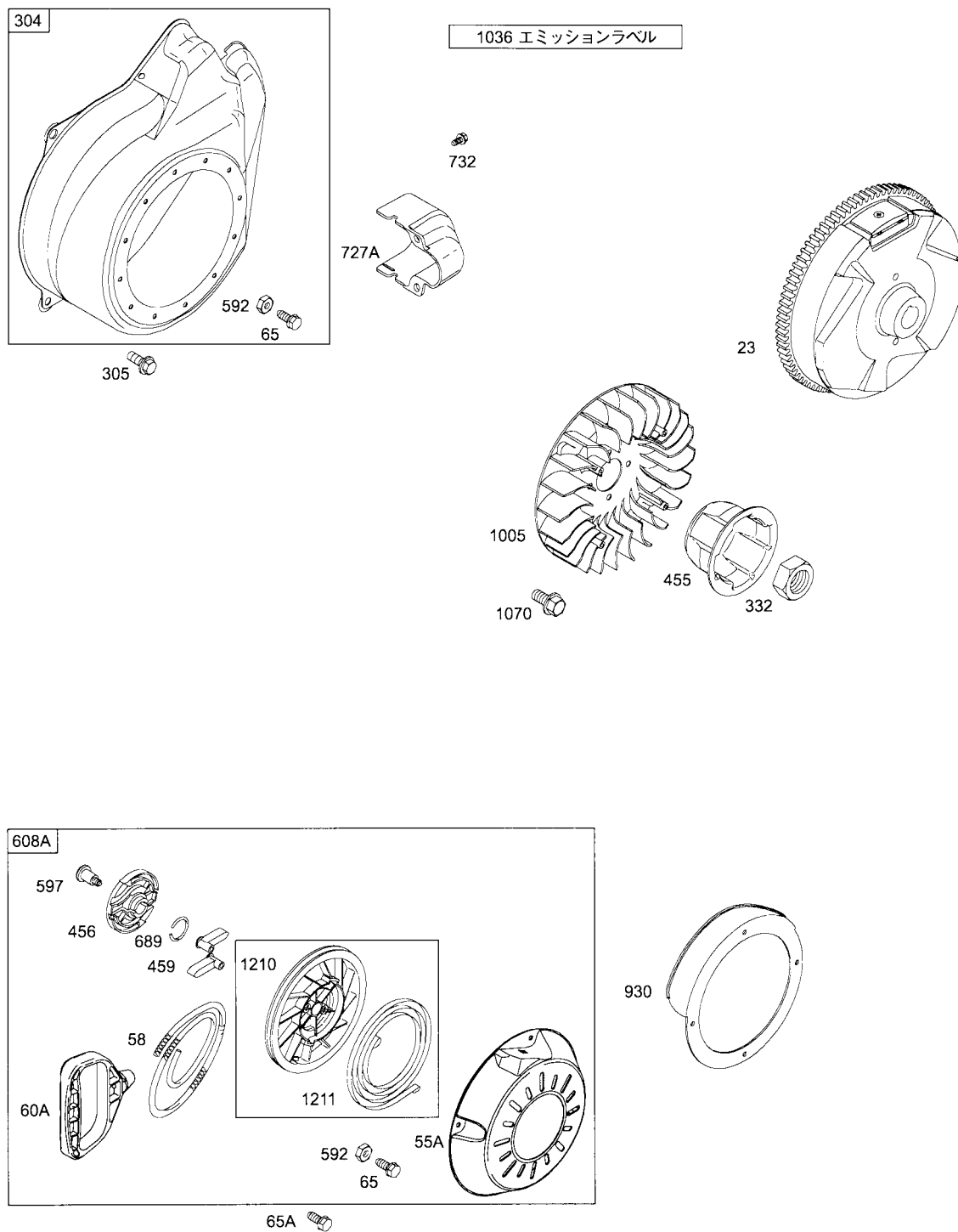

枠で囲まれている部品はアッセンブリ部品です。
 印部品は取付に当たって特殊工具が必要です。

フライホイール・ブロワハウジング・リワインドスタータ部 B005

見出No.	部品番号	部品名称	摘要	個数	発注単位	標準工数
23	695485	フライホイール		1		0.75
55A	696710	リワインドスタータ・ハウジング		1		
58	693389	スタータ・ローブ		1		
60A	695740	スタータローブ・グリップ		1		
65	697725	リワインドスタータ取付スクリュ		4		
304	697469	ブロワ・ハウジング		1		0.5
305	691108	ブロワ・ハウジング固定スクリュ	対辺3/8"	4		
332	694685	フライホイール・ナット	対辺1-3/32"	1		
455	697226	フライホイール・カップ		1		
456	692299	パウルフリクション・プレート		1		
459	281505	ラチェット・パウル		2		
592	690800	リワインドスタータ取付ナット				
597	691696	パウルフリクションプレート固定スクリュ		1		
608A	699335	リワインド・スタータ		1		0.75
689	691855	フリクション・スプリング		1		
727A	697465	スタータドライブ・カバー		1		
732	691097	ドライブカバー・スクリュ	対辺5/16"	2		
930	696709	リワインド・ガード		1		
1005	694684	フライホイール・ファン		1		
1070	691058	フライホイールファン固定スクリュ	対辺1/2"	2		
1210	498144	プーリ/スプリング Assy.		1		
1211	498144	プーリ/スプリング Assy.				

印部品は見出No.358 ガスケット・セットに含まれます。

印部品は見出No.1095 バルブガスケット・セットに含まれます。

印部品は見出No.121A キャブレタオーバーホール・キットに含まれます。

印部品は見出No.977A キャブレタガスケット・セットに含まれます。

図解中、枠で囲まれたものはアッセンブリ部品となります。

2006. 3

B005 フュエルタンク・ガバナリンケージ部

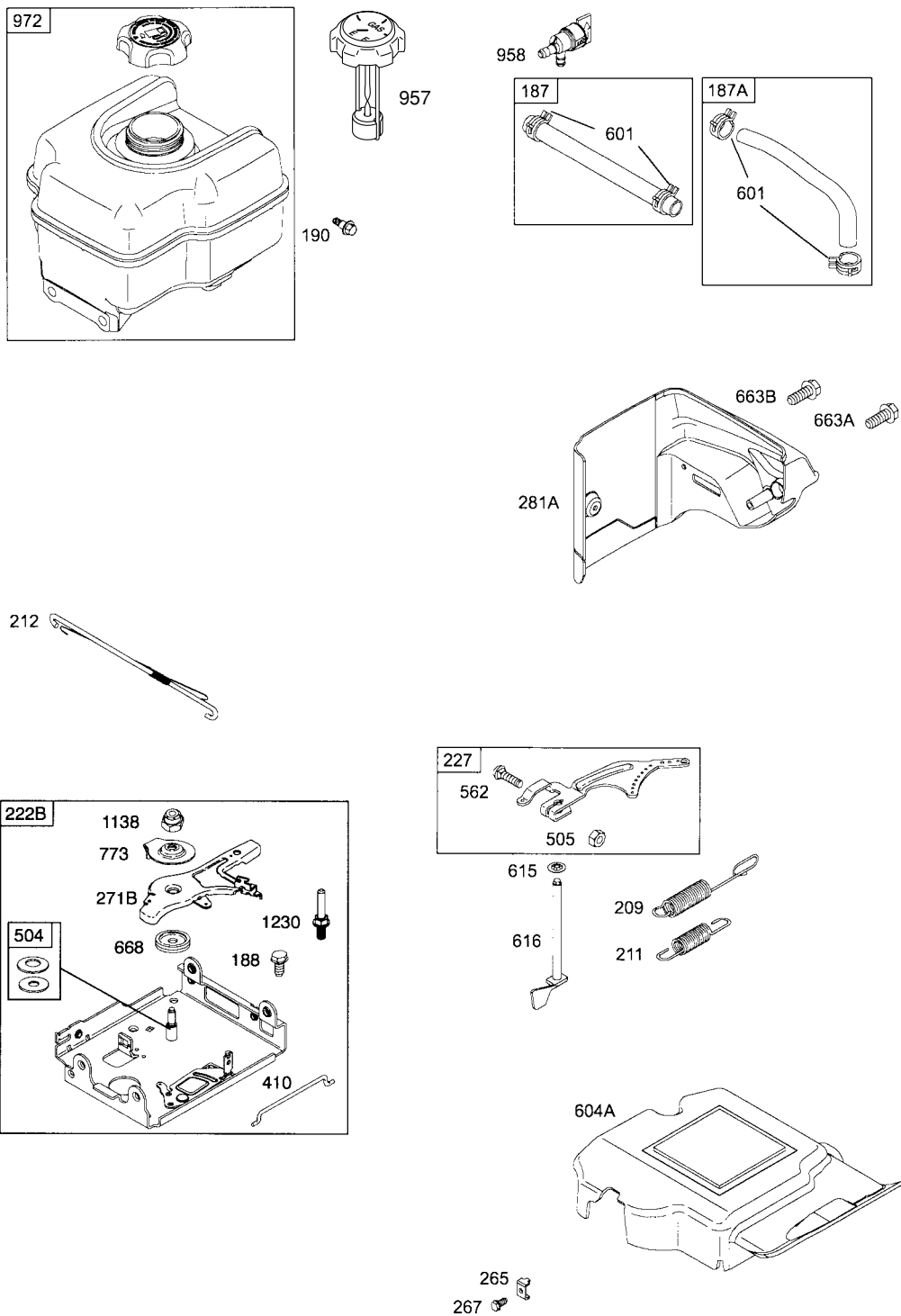

枠で囲まれている部品はアッセンブリ部品です。
印部品は取付に当たって特殊工具が必要です。

フュエルタンク・ガバナリンケージ部 B005

見出No.	部品番号	部品名称	摘要	個数	発注単位	標準工数
187	691050	フュエル・ライン		1		
187A	695429	フュエル・ライン		1		
188	690877	コントロールブラケット固定スクリュ	対辺3/8"	4		
190	692127	フュエルタンク・スクリュ	対辺1/2"	4		
209	694867	ガバナ・スプリング		1		
211	695307	ガバナアイドル・スプリング		1		
212A	695917	スロットル・リンク		1		
222B	698161	コントロール・ブラケット 696592a		1		
227	694864	ガバナコントロール・レバー		1		
265	691024	ケーシング・クランプ		1		
267	692577	スクリュ(ケーシング・クランプ)		1		
271B	695381	コントロール・レバー		1		0.5
281A	697400	コントロール・パネル		1		
410	695382	コントロール・リンク		1		
504	694254	フリクション・ワッシャ セット		1		
505	691251	ガバナコントロールレバー固定ナット	対辺3/8"	1		
562	691119	ガバナコントロールレバー固定ボルト		1		
601	95162	ホース・クランプ		4		
604A	696758	ガバナリンケージ・カバー		1		
615	694676	ガバナシャフト・リテーナ		1		
616	694675	ガバナ・クランク		1		1.0
663A	696685	コントロールパネル固定スクリュ	対辺5/16"	2		
663B	696704	コントロールパネル固定スクリュ	対辺5/16"	1		
668	694257	コントロールブラケット固定スペーサ		1		
773	694258	リテーナ		1		
957A	698109	フュエル・キャップ(ゲージ付き)		1		
958	698180	フュエルシャットオフ・バルブ		1		0.5
972A	694260	フュエル・タンク		1		0.5
1138	694255	コントロールブラケット固定ナット	対辺7/16"	1		
1230	696747	コントロールブラケット・スタッド	対辺3/8"	1		

印部品は見出No.358 ガスケット・セットに含まれます。

印部品は見出No.1095 バルブガスケット・セットに含まれます。

印部品は見出No.121A キャブレタオーバーホール・キットに含まれます。

印部品は見出No.977A キャブレタガスケット・セットに含まれます。

図解中、枠で囲まれたものはアッセンブリ部品となります。

2006. 3

B005 イグニッション・オルタネ - タ・セルモータ部

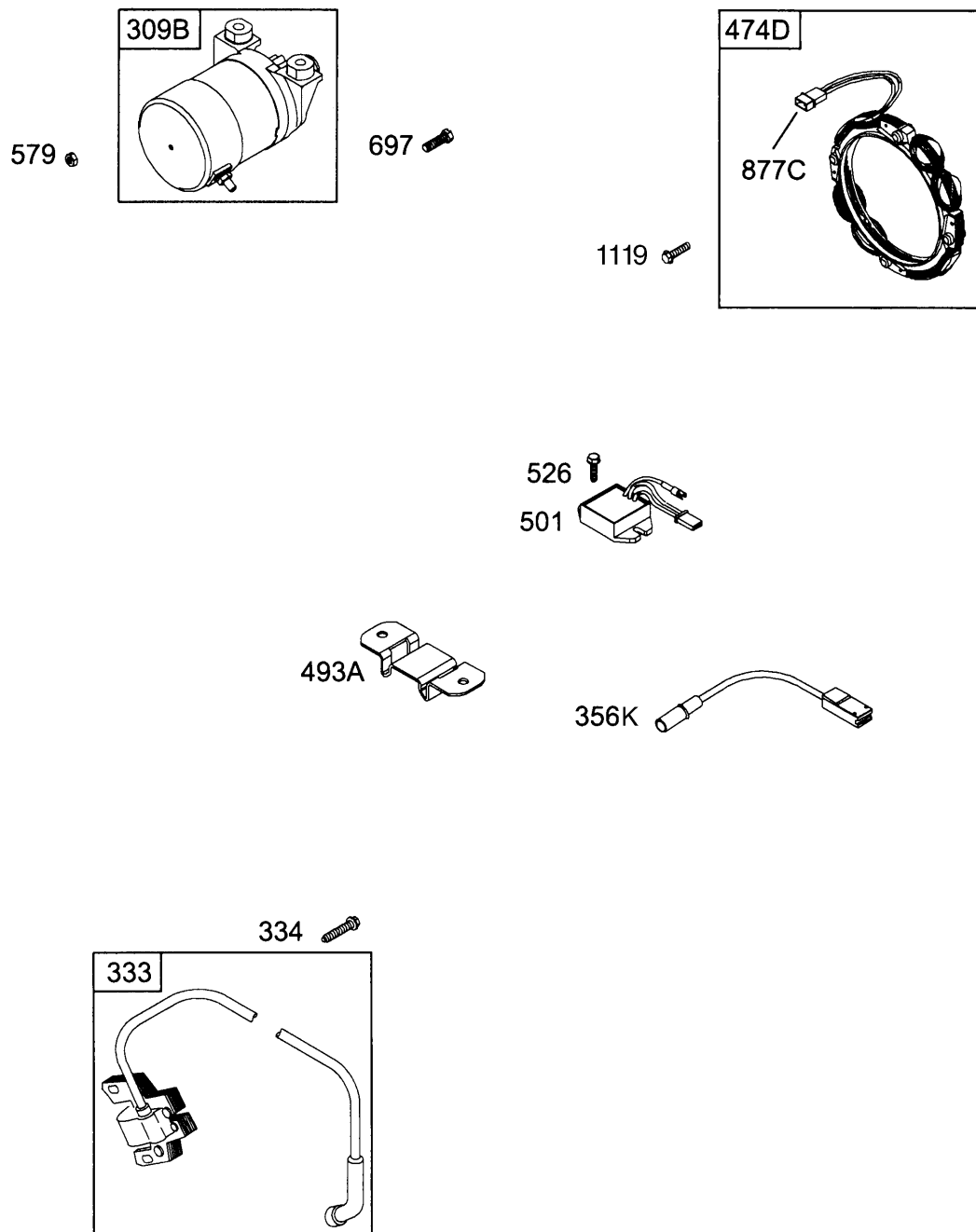

枠で囲まれている部品はアッセンブリ部品です。
印部品は取付に当たって特殊工具が必要です。

イグニッション・オルタネ - タ・セルモータ部 B005

見出No.	部品番号	部品名称	摘要	個数	発注単位	標準工数
309B	698162	スタータ・モータ		1		0.75
333	715231	アマチュア・マグネット		1		0.75
334	691061	アマチュアマグネット・スクリュ	対辺1/4"	2		
356K	699340	ストップ・ワイヤ		1		
474D	695466	オルタネ - タ・ステータ		1		1
493A	699048	レギュレタ・ブラケット		1		
501	691185	レギュレタ/整流器		1		0.1
526	690297	レギュレタ・スクリュ	対辺3/8"	2		
579	691029	スタータモータ・ターミナルナット	対辺7/16"	1		
697	698113	スタータモータ取付スクリュ	対辺1/2"	2		
813	690635	クランプ		1		
877C	399916	オルタネ - タ・ワイヤ/コネクタ		1		
1119	691183	オルタネ - タ固定スクリュ	対辺1/4"	4		

印部品は見出No.358 ガスケット・セットに含まれます。

印部品は見出No.1095 バルブガスケット・セットに含まれます。

印部品は見出No.121A キャブレタオーバーホール・キットに含まれます。

印部品は見出No.977A キャブレタガスケット・セットに含まれます。

図解中、枠で囲まれたものはアッセンブリ部品となります。

2006. 3

good new days
人間らしい美しい未来を

ヤナセ

総発売元

ヤナセ産業機器販売(株)

〒105-0013東京都港区浜松町1-2-15

TEL.(03)5425-1832(代表)

製造元 株式会社コンマ製作所